

VESTIÁRIO 02

VESTIÁRIO 03

DETALHE H5  
ESCALA..... 1/25

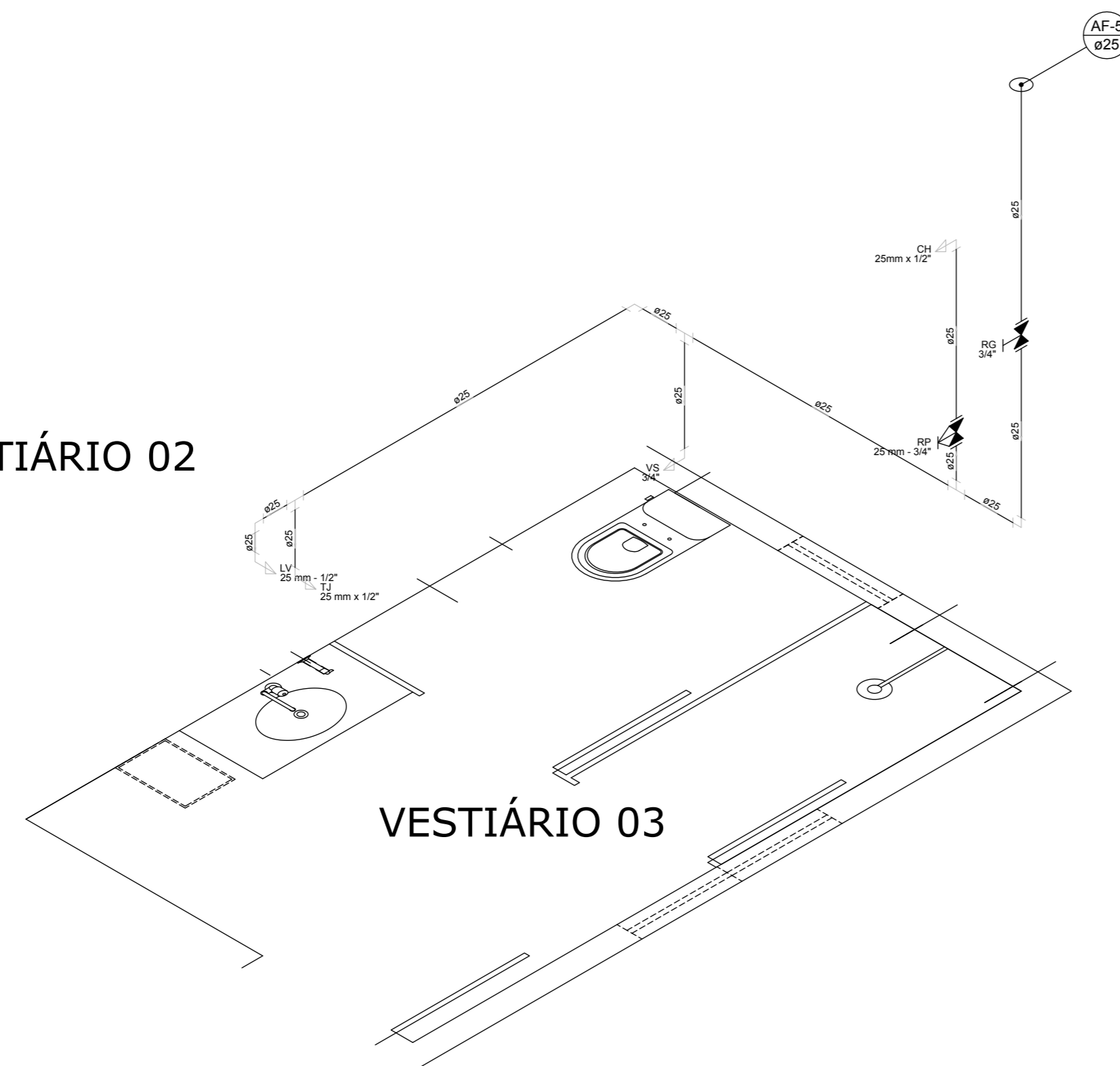

Lista de Materiais	
<b>1 Aparelho</b>	
1.1 Chuveiro	
1.1.1 25mm x 1/2"	1 pç
1.2 Torneira de Jardim	
1.2.1 25 mm x 1/2"	1 pç
1.3 Torneira de lavatório	
1.3.1 25 mm - 1/2"	1 pç
1.4 Vaso Sanitário c/ cx. acoplada	
1.4.1 1/2"	1 pç
<b>2 Metais</b>	
2.1 Registro de gaveta c/ canopia cromada	
2.1.1 3/4"	1 pç
2.2 Registro de pressão c/ canopia cromada	
2.2.1 3/4"	1 pç
<b>3 PVC Acessórios</b>	
3.1 Engate flexível cobre cromado com canopia	
3.1.1 1/2 - 30cm	1 pç
3.2 Engate flexível plástico	
3.2.1 1/2 - 30cm	1 pç
<b>4 PVC misto soldável</b>	
4.1 Joelho de redução soldável c/ rosca	
4.1.1 25 mm - 1/2"	1 pç
4.2 Luva soldável c/ rosca	
4.2.1 25 mm - 3/4"	1 pç
<b>5 PVC rígido soldável</b>	
5.1 Adapt sold.curto c/bolsa-rosca p registro	
5.1.1 25 mm - 3/4"	3 pç
5.2 Curva 90 soldável	
5.2.1 25 mm	3 pç
5.3 Luva de correr p/ tubo	
5.3.1 25 mm	1 pç
5.4 Tubos	
5.4.1 25 mm	8.93 m
5.5 Tê 90 soldável	
5.5.1 25 mm	3 pç
<b>6 PVC soldável azul c/ bucha latão</b>	
6.1 Joelho de redução 90° soldável com bucha de latão	
6.1.1 25 mm - 1/2"	3 pç

Legenda das indicações	
CH	Chuveiro - 25mm x 1/2"
LV	Lavatório com joelho de 90° - 25 mm - 1/2"
RP	Registro de Pressão com PVC soldável - 25 mm - 3/4"
RG	Registro de gaveta c/canopia cromada c/PVC soldável - 3/4"
TJ	Torneira de Jardim com joelho 90° - 25 mm x 1/2"
VS	Vaso sanitário com caixa acoplada - 3/4"

Legenda	
☒	Registro de Pressão com PVC soldável
☒	Registro de gaveta c/canopia cromada c/PVC soldável

Legenda detalhada	
Registro de Pressão com PVC soldável	
Metais	
☒	Registro de pressão c/ canopia cromada 3/4"
PVC misto soldável	
☒	Luva soldável c/ rosca 25 mm - 3/4"
☒	PVC rígido soldável
☒	Adapt sold.curto c/bolsa-rosca p registro 25 mm - 3/4"
Registro de gaveta c/canopia cromada c/PVC soldável	
Metais	
☒	Registro de gaveta c/ canopia cromada 3/4"
PVC rígido soldável	
☒	Adapt sold.curto c/bolsa-rosca p registro 25 mm - 3/4"

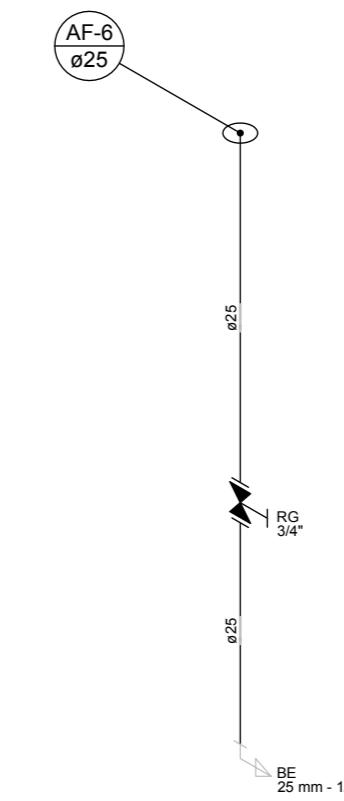

BEBEDOURO

Lista de Materiais	
<b>1 Aparelho</b>	
1.1 Bebedouro	
1.1.1 25mm x 1/2"	1 pç
<b>2 Metais</b>	
2.1 Registro de gaveta c/ canopia cromada	
2.1.1 3/4"	1 pç
<b>3 PVC Acessórios</b>	
3.1 Engate flexível plástico	
3.1.1 1/2 - 30cm	1 pç
<b>4 PVC rígido soldável</b>	
4.1 Adapt sold.curto c/bolsa-rosca p registro	
4.1.1 25 mm - 3/4"	2 pç
4.2 Luva de correr p/ tubo	
4.2.1 25 mm	1 pç
4.3 Tubos	
4.3.1 25 mm	2.14 m
<b>5 PVC soldável azul c/ bucha latão</b>	
5.1 Joelho de redução 90° soldável com bucha de latão	
5.1.1 25 mm - 1/2"	1 pç

Legenda das indicações	
BE	Bebedouro com joelho de 90° - 25 mm - 1/2"
RG	Registro de gaveta c/canopia cromada c/PVC soldável - 3/4"

Legenda	
☒	Registro de gaveta c/canopia cromada c/PVC soldável

Legenda detalhada	
Registro de gaveta c/canopia cromada c/PVC soldável	
Metais	
☒	Registro de gaveta c/ canopia cromada 3/4"
PVC rígido soldável	
☒	Adapt sold.curto c/bolsa-rosca p registro 25 mm - 3/4"

Lista de Materiais	
<b>1 Aparelho</b>	
1.1 Bebedouro	
1.1.1 25mm x 1/2"	2 pç
1.2 Chuveiro	
1.2.1 25mm x 1/2"	5 pç
1.3 Torneira de Jardim	
1.3.1 25 mm x 1/2"	3 pç
1.4 Torneira de Pia de Cozinha	
1.4.1 25 mm - 1/2"	4 pç
1.5 Torneira de lavatório	
1.5.1 25 mm - 1/2"	1 pç
1.6 Vaso Sanitário c/ cx. acoplada	
1.6.1 1/2"	5 pç
<b>2 Metais</b>	
2.1 Registro de gaveta c/ canopia cromada	
2.1.1 3/4"	7 pç
2.2 Registro de pressão c/ canopia cromada	
2.2.1 3/4"	5 pç
<b>3 PVC Acessórios</b>	
3.1 Engate flexível cobre cromado com canopia	
3.1.1 1/2 - 30cm	5 pç
3.2 Engate flexível plástico	
3.2.1 1/2 - 30cm	3 pç
<b>4 PVC misto soldável</b>	
4.1 Joelho de redução soldável c/ rosca	
4.1.1 25 mm - 1/2"	5 pç
4.2 Luva soldável c/ rosca	
4.2.1 25 mm - 3/4"	5 pç
<b>5 PVC rígido soldável</b>	
5.1 Adapt sold.curto c/bolsa-rosca p registro	
5.1.1 25 mm - 3/4"	19 pç
5.2 Curva 90 soldável	
5.2.1 25 mm	11 pç
5.3 Luva de correr p/ tubo	
5.3.1 25 mm	7 pç
5.4 Tubos	
5.4.1 25 mm	37.83 m
5.5 Tê 90 soldável	
5.5.1 25 mm	13 pç
<b>6 PVC soldável azul c/ bucha latão</b>	
6.1 Joelho de redução 90° soldável com bucha de latão	
6.1.1 25 mm - 1/2"	15 pç

Legenda	
☒	Registro de Pressão com PVC soldável
☒	Registro de gaveta c/canopia cromada c/PVC soldável

Legenda detalhada	
Registro de Pressão com PVC soldável	
Metais	
☒	Registro de pressão c/ canopia cromada 3/4"
PVC misto soldável	
☒	Luva soldável c/ rosca 25 mm - 3/4"
☒	PVC rígido soldável
☒	Adapt sold.curto c/bolsa-rosca p registro 25 mm - 3/4"
Registro de gaveta c/canopia cromada c/PVC soldável	
Metais	
☒	Registro de gaveta c/ canopia cromada 3/4"
PVC rígido soldável	
☒	Adapt sold.curto c/bolsa-rosca p registro 25 mm - 3/4"

RT: ENGº JOSÉ CARLOS MONTEIRO MATA DA SILVA - CREA/MG 56.180 D

PROJETISTA: ANA PAULA DIAS E LEANDRO ARÃES

QUADRO DE REVISÕES

REVISÃO 1: REVISÃO 2: REVISÃO 3:

APROVADO: APROVADO: APROVADO:

SECRETARIA DE OBRAS PÚBLICAS  
DEPARTAMENTO DE ENGENHARIA E ARQUITETURA

SECRETÁRIO DE OBRAS BRUNO MÁRCIO MOREIRA ALMEIDA

SUPERINTENDENTE DE OBRAS JOSÉ CARLOS MONTEIRO MATA DA SILVA  
CREA/MG 56.180 D



PREFEITURA MUNICIPAL DE SANTA LUZIA  
ADM. DELEGADO CHRISTIANO XAVIER

CONTEÚDO DA PRANCHA:

PROJETO HIDROSSANITÁRIO  
IMPLANTAÇÃO DE VESTIÁRIO  
CAMPO CRISTAL

ESCALA: INDICADA

DATA: 27/03/2019

FOLHA: 04/06