

VESTIÁRIO 01

DETALHE H 1  
ESCALA..... 1/25

Lista de Materiais	
<b>1 Aparelho</b>	
1.1 Chuveiro	2 pç
1.1.1 25mm x 1/2"	
1.2 Vaso Sanitário c/ cx. acoplada	2 pç
1.2.1 1/2"	
<b>2 Metais</b>	
2.1 Registro de gaveta c/ canopia cromada	1 pç
2.1.1 3/4"	
2.2 Registro de pressão c/ canopia cromada	2 pç
2.2.1 3/4"	
<b>3 PVC Acessórios</b>	
3.1 Engate flexível cobre cromado com canopia	2 pç
3.1.1 1/2 - 30cm	
<b>4 PVC misto soldável</b>	
4.1 Joelho de redução soldável c/ rosca	2 pç
4.1.1 25 mm - 1/2"	
4.2 Luva soldável c/ rosca	2 pç
4.2.1 25 mm - 3/4"	
<b>5 PVC rígido soldável</b>	
5.1 Adapt sold.corto c/bolsa-rosca p registro	4 pç
5.1.1 25 mm - 3/4"	
5.2 Curva 90 soldável	2 pç
5.2.1 25 mm	
5.3 Luva de correr p/ tubo	1 pç
5.3.1 25 mm	
5.4 Tubos	8.65 m
5.4.1 25 mm	
5.5 Tê 90 soldável	3 pç
5.5.1 25 mm	
<b>6 PVC soldável azul c/ bucha latão</b>	
6.1 Joelho de redução 90° soldável com bucha de latão	2 pç
6.1.1 25 mm - 1/2"	

Legenda das indicações	
CH	Chuveiro - 25mm x 1/2"
RP	Registro de Pressão com PVC soldável - 25 mm - 3/4"
RG	Registro de gaveta c/canopia cromada c/PVC soldável - 3/4"
VS	Vaso sanitário com caixa acoplada - 3/4"

Legenda	
	Registro de Pressão com PVC soldável
	Registro de gaveta c/canopia cromada c/PVC soldável

Legenda detalhada	
Registro de Pressão com PVC soldável	
Metais	
Registro de pressão c/ canopia cromada 3/4"	1 pç
PVC misto soldável	
Luva soldável c/ rosca 25 mm - 3/4"	1 pç
PVC rígido soldável	
Adapt sold.corto c/bolsa-rosca p registro 25 mm - 3/4"	1 pç
Registro de gaveta c/canopia cromada c/PVC soldável	
Metais	
Registro de gaveta c/ canopia cromada 3/4"	1 pç
PVC rígido soldável	
Adapt sold.corto c/bolsa-rosca p registro 25 mm - 3/4"	2 pç

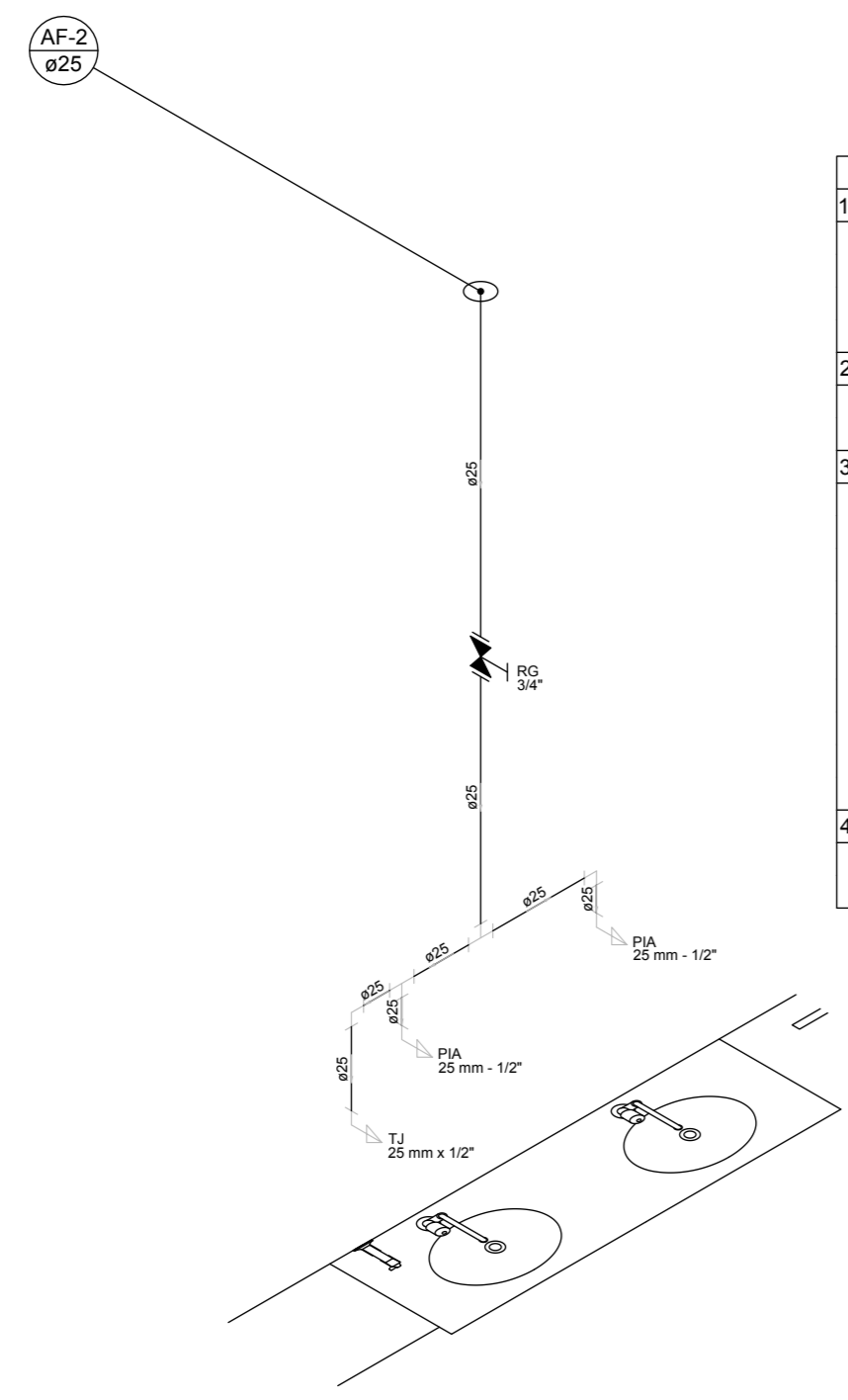

DETALHE H 2  
ESCALA..... 1/25

Lista de Materiais	
<b>1 Aparelho</b>	
1.1 Torneira de Jardim	1 pç
1.1.1 25 mm x 1/2"	
1.2 Torneira de Pia de Cozinha	2 pç
1.2.1 25 mm - 1/2"	
<b>2 Metais</b>	
2.1 Registro de gaveta c/ canopia cromada	1 pç
2.1.1 3/4"	
<b>3 PVC rígido soldável</b>	
3.1 Adapt sold.corto c/bolsa-rosca p registro	2 pç
3.1.1 25 mm - 3/4"	
3.2 Curva 90 soldável	2 pç
3.2.1 25 mm	
3.3 Luva de correr p/ tubo	1 pç
3.3.1 25 mm	
3.4 Tubos	3.8 m
3.4.1 25 mm	
3.5 Tê 90 soldável	2 pç
3.5.1 25 mm	
<b>4 PVC soldável azul c/ bucha latão</b>	
4.1 Joelho de redução 90° soldável com bucha de latão	3 pç
4.1.1 25 mm - 1/2"	

Legenda das indicações	
PIA	Pia de cozinha com joelho de 90° - 25 mm - 1/2"
RG	Registro de gaveta c/canopia cromada c/PVC soldável - 3/4"
TJ	Torneira de Jardim com joelho 90° - 25 mm x 1/2"

Legenda	
	Registro de gaveta c/canopia cromada c/PVC soldável

Legenda detalhada	
Registro de gaveta c/canopia cromada c/PVC soldável	
Metais	
Registro de gaveta c/ canopia cromada 3/4"	1 pç
PVC rígido soldável	
Adapt sold.corto c/bolsa-rosca p registro 25 mm - 3/4"	2 pç

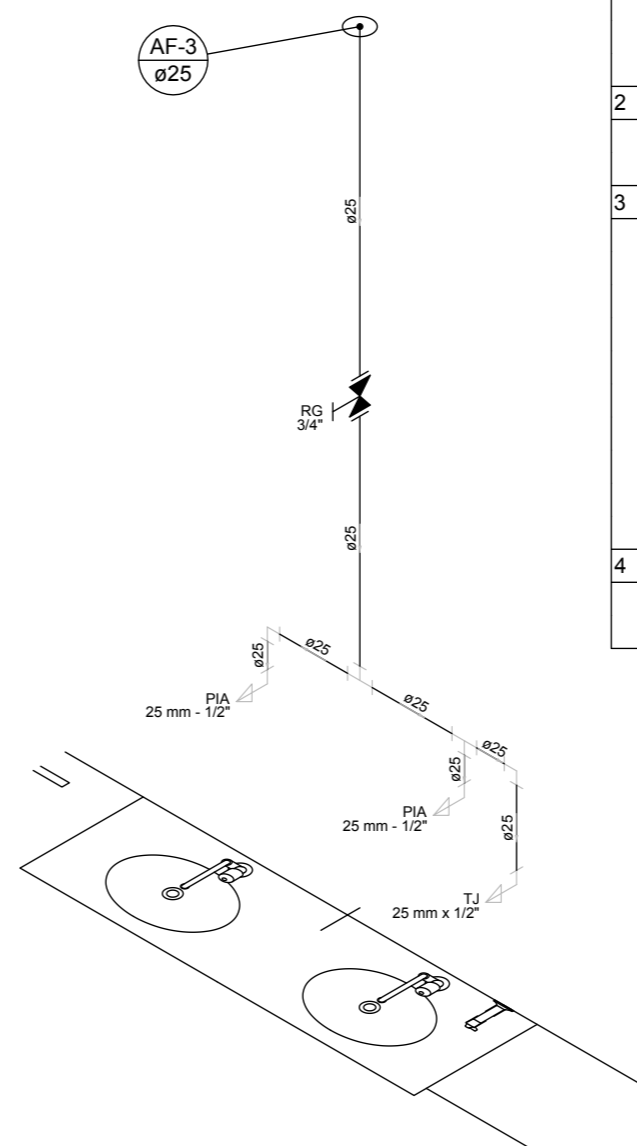

DETALHE H 3  
ESCALA..... 1/25

Lista de Materiais	
<b>1 Aparelho</b>	
1.1 Torneira de Jardim	1 pç
1.1.1 25 mm x 1/2"	
1.2 Torneira de Pia de Cozinha	2 pç
1.2.1 25 mm - 1/2"	
<b>2 Metais</b>	
2.1 Registro de gaveta c/ canopia cromada	1 pç
2.1.1 3/4"	
<b>3 PVC rígido soldável</b>	
3.1 Adapt sold.corto c/bolsa-rosca p registro	2 pç
3.1.1 25 mm - 3/4"	
3.2 Curva 90 soldável	2 pç
3.2.1 25 mm	
3.3 Luva de correr p/ tubo	1 pç
3.3.1 25 mm	
3.4 Tubos	3.8 m
3.4.1 25 mm	
3.5 Tê 90 soldável	2 pç
3.5.1 25 mm	
<b>4 PVC soldável azul c/ bucha latão</b>	
4.1 Joelho de redução 90° soldável com bucha de latão	3 pç
4.1.1 25 mm - 1/2"	

Legenda das indicações	
PIA	Pia de cozinha com joelho de 90° - 25 mm - 1/2"
RG	Registro de gaveta c/canopia cromada c/PVC soldável - 3/4"
TJ	Torneira de Jardim com joelho 90° - 25 mm x 1/2"

Legenda	
	Registro de gaveta c/canopia cromada c/PVC soldável

Legenda detalhada	
Registro de gaveta c/canopia cromada c/PVC soldável	
Metais	
Registro de gaveta c/ canopia cromada 3/4"	1 pç
PVC rígido soldável	
Adapt sold.corto c/bolsa-rosca p registro 25 mm - 3/4"	2 pç

RT:	ENGº JOSÉ CARLOS MONTEIRO MATA DA SILVA - CREA/MG 56.180 D	
PROJETISTA:	ANA PAULA DIAS E LEANDRO ARÃES	
QUADRO DE REVISÕES		
REVISÃO 1:	REVISÃO 2:	REVISÃO 3:
APROVADO:	APROVADO:	APROVADO:

SECRETARIA DE OBRAS PÚBLICAS DEPARTAMENTO DE ENGENHARIA E ARQUITETURA	
SECRETÁRIO DE OBRAS	BRUNO MÁRCIO MOREIRA ALMEIDA
SUPERINTENDENTE DE OBRAS	JOSÉ CARLOS MONTEIRO MATA DA SILVA CREA/MG 56.180 D

 <b>PREFEITURA MUNICIPAL DE SANTA LUZIA</b> ADM. DELEGADO CHRISTIANO XAVIER	CONTEÚDO DA PRANCHA:	ESCALA: INDICADA
	<b>PROJETO HIDROSSANITÁRIO</b> <b>IMPLANTAÇÃO DE VESTIÁRIO</b> <b>CAMPO CRISTAL</b>	DATA: 27/03/2019
		FOLHA: 05/06