

VESTIÁRIO 01

DETALHE H 1
ESCALA..... 1/25

Lista de Materiais		
1 Aparelho		
1.1 Chuveiro		
1.1.1 25mm x 1/2"	2 pç	
1.2 Vaso Sanitário c/ cx. acoplada		
1.2.1 1/2"	2 pç	
2 Metais		
2.1 Registro de gaveta c/ canopia cromada		
2.1.1 3/4"	1 pç	
2.2 Registro de pressão c/ canopia cromada		
2.2.1 3/4"	2 pç	
3 PVC Acessórios		
3.1 Engate flexível cobre cromado com canopia		
3.1.1 1/2 - 30cm	2 pç	
4 PVC misto soldável		
4.1 Joelho de redução soldável c/ rosca		
4.1.1 25 mm - 1/2"	2 pç	
4.2 Luva soldável c/ rosca		
4.2.1 25 mm - 3/4"	2 pç	
5 PVC rígido soldável		
5.1 Adapt sold.corto c/bolsa-rosca p registro		
5.1.1 25 mm - 3/4"	4 pç	
5.2 Curva 90 soldável		
5.2.1 25 mm	2 pç	
5.3 Luva de correr p/ tubo		
5.3.1 25 mm	1 pç	
5.4 Tubos		
5.4.1 25 mm	8.65 m	
5.5 Tê 90 soldável		
5.5.1 25 mm	3 pç	
6 PVC soldável azul c/ bucha latão		
6.1 Joelho de redução 90° soldável com bucha de latão		
6.1.1 25 mm - 1/2"	2 pç	

Legenda das indicações	
CH	Chuveiro - 25mm x 1/2"
RP	Registro de Pressão com PVC soldável - 25 mm - 3/4"
RG	Registro de gaveta c/canopia cromada c/PVC soldável - 3/4"
VS	Vaso sanitário com caixa acoplada - 3/4"

Legenda	
☒	Registro de Pressão com PVC soldável
☒	Registro de gaveta c/canopia cromada c/PVC soldável

Legenda detalhada	
Registro de Pressão com PVC soldável	
Metais	
☒	Registro de pressão c/ canopia cromada 3/4"
☒	PVC misto soldável
☒	Luva soldável c/ rosca 25 mm - 3/4"
☒	PVC rígido soldável
☒	Adapt sold.corto c/bolsa-rosca p registro 25 mm - 3/4"
Registro de gaveta c/canopia cromada c/PVC soldável	
Metais	
☒	Registro de gaveta c/ canopia cromada 3/4"
☒	PVC rígido soldável
☒	Adapt sold.corto c/bolsa-rosca p registro 25 mm - 3/4"

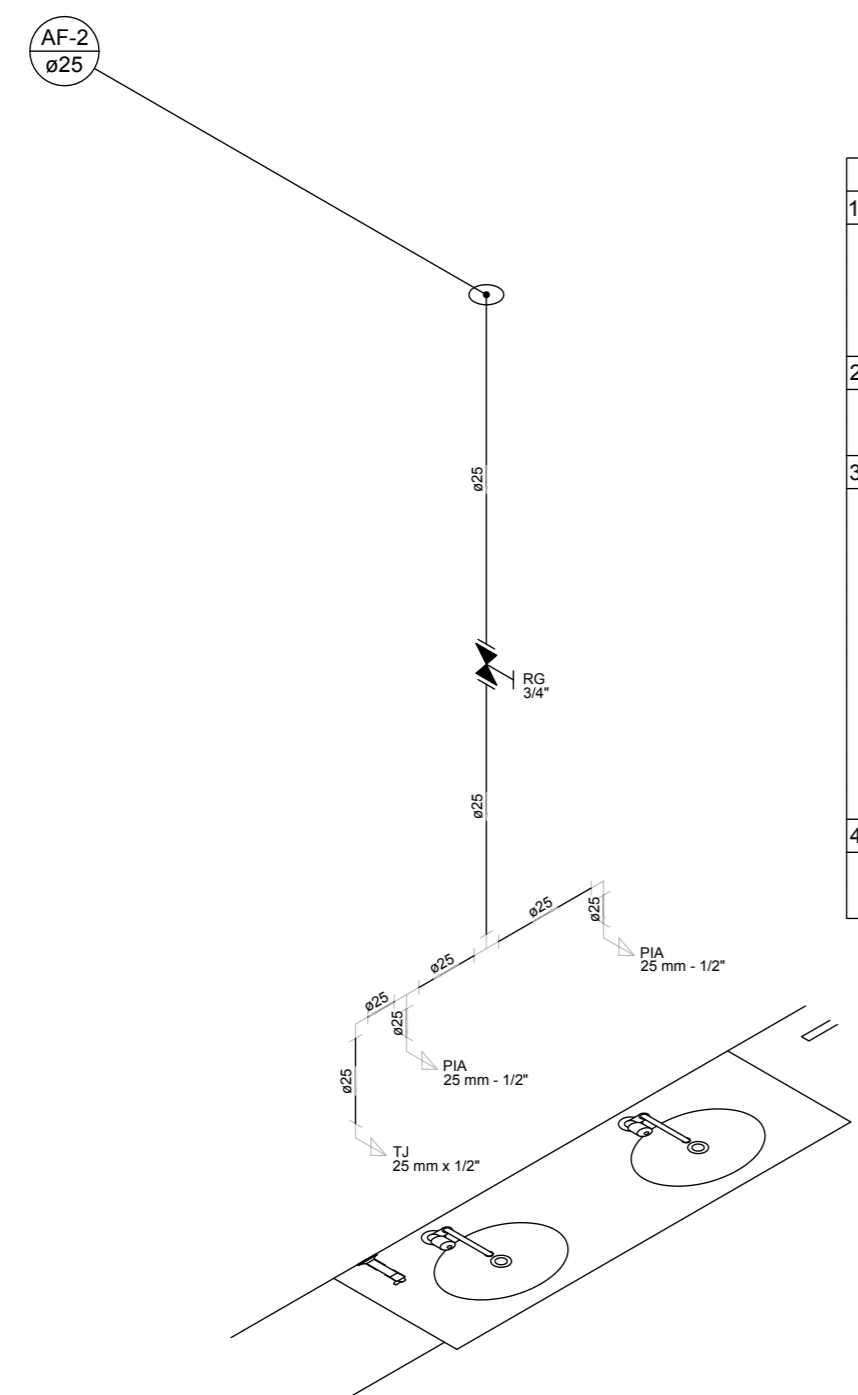

DETALHE H 2
ESCALA..... 1/25

Lista de Materiais		
1 Aparelho		
1.1 Torneira de Jardim		
1.1.1 25 mm x 1/2"	1 pç	
1.2 Torneira de Pia de Cozinha		
1.2.1 25 mm - 1/2"	2 pç	
2 Metais		
2.1 Registro de gaveta c/ canopia cromada		
2.1.1 3/4"	1 pç	
3 PVC rígido soldável		
3.1 Adapt sold.corto c/bolsa-rosca p registro		
3.1.1 25 mm - 3/4"	2 pç	
3.2 Curva 90 soldável		
3.2.1 25 mm	2 pç	
3.3 Luva de correr p/ tubo		
3.3.1 25 mm	1 pç	
3.4 Tubos		
3.4.1 25 mm	3.8 m	
3.5 Tê 90 soldável		
3.5.1 25 mm	2 pç	
4 PVC soldável azul c/ bucha latão		
4.1 Joelho de redução 90° soldável com bucha de latão		
4.1.1 25 mm - 1/2"	3 pç	

Legenda das indicações	
PIA	Pia de cozinha com joelho de 90° - 25 mm - 1/2"
RG	Registro de gaveta c/canopia cromada c/PVC soldável - 3/4"
TJ	Torneira de Jardim com joelho 90° - 25 mm x 1/2"

Legenda	
☒	Registro de gaveta c/canopia cromada c/PVC soldável

Legenda detalhada	
Registro de gaveta c/canopia cromada c/PVC soldável	
Metais	
☒	Registro de gaveta c/ canopia cromada 3/4"
☒	PVC rígido soldável
☒	Adapt sold.corto c/bolsa-rosca p registro 25 mm - 3/4"

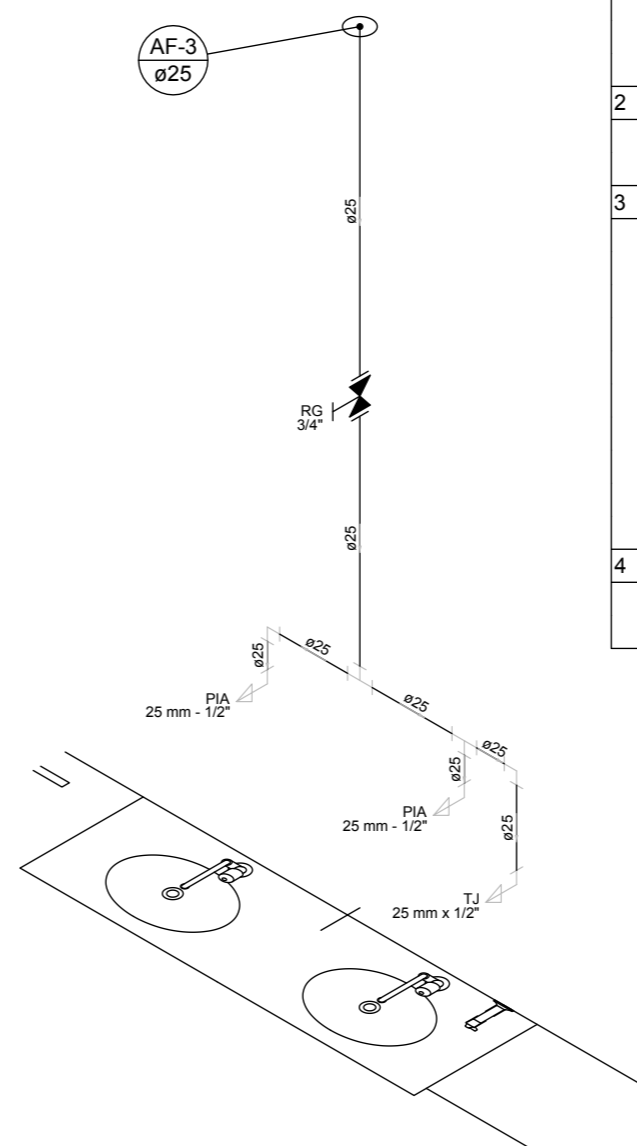

DETALHE H 3
ESCALA..... 1/25

Lista de Materiais		
1 Aparelho		
1.1 Torneira de Jardim		
1.1.1 25 mm x 1/2"	1 pç	
1.2 Torneira de Pia de Cozinha		
1.2.1 25 mm - 1/2"	2 pç	
2 Metais		
2.1 Registro de gaveta c/ canopia cromada		
2.1.1 3/4"	1 pç	
3 PVC rígido soldável		
3.1 Adapt sold.corto c/bolsa-rosca p registro		
3.1.1 25 mm - 3/4"	2 pç	
3.2 Curva 90 soldável		
3.2.1 25 mm	2 pç	
3.3 Luva de correr p/ tubo		
3.3.1 25 mm	1 pç	
3.4 Tubos		
3.4.1 25 mm	3.8 m	
3.5 Tê 90 soldável		
3.5.1 25 mm	2 pç	
4 PVC soldável azul c/ bucha latão		
4.1 Joelho de redução 90° soldável com bucha de latão		
4.1.1 25 mm - 1/2"	3 pç	

Legenda das indicações	
PIA	Pia de cozinha com joelho de 90° - 25 mm - 1/2"
RG	Registro de gaveta c/canopia cromada c/PVC soldável - 3/4"
TJ	Torneira de Jardim com joelho 90° - 25 mm x 1/2"

Legenda	
☒	Registro de gaveta c/canopia cromada c/PVC soldável

Legenda detalhada	
Registro de gaveta c/canopia cromada c/PVC soldável	
Metais	
☒	Registro de gaveta c/ canopia cromada 3/4"
☒	PVC rígido soldável
☒	Adapt sold.corto c/bolsa-rosca p registro 25 mm - 3/4"

RT:	ENGº JOSÉ CARLOS MONTEIRO MATA DA SILVA - CREA/MG 56.180 D		
PROJETISTA:	ANA PAULA DIAS E LEANDRO ARÃES		
QUADRO DE REVISÕES			
REVISÃO 1:	REVISÃO 2:	REVISÃO 3:	
APROVADO:	APROVADO:	APROVADO:	

SECRETARIA DE OBRAS PÚBLICAS DEPARTAMENTO DE ENGENHARIA E ARQUITETURA	
SECRETÁRIO DE OBRAS	BRUNO MÁRCIO MOREIRA ALMEIDA
SUPERINTENDENTE DE OBRAS	JOSÉ CARLOS MONTEIRO MATA DA SILVA CREA/MG 56.180 D

 PREFEITURA MUNICIPAL DE SANTA LUZIA ADM. DELEGADO CHRISTIANO XAVIER		ESCALA: INDICADA DATA: 27/03/2019 FOLHA: 05/06
CONTEÚDO DA PRANCHA: PROJETO HIDROSSANITÁRIO IMPLANTAÇÃO DE VESTIÁRIO CAMPO DO COLORADO		