

IMPLANTAÇÃO DA DRENAGEM
ESCALA..... 1/100

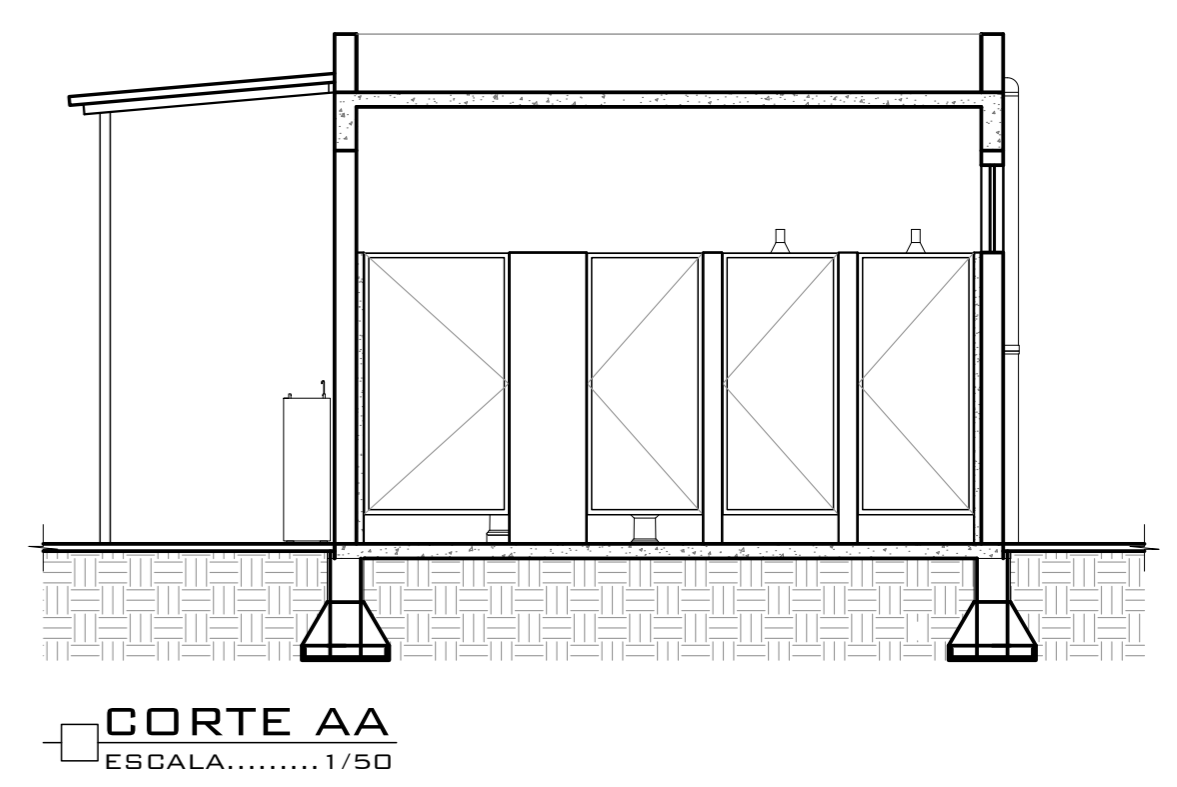
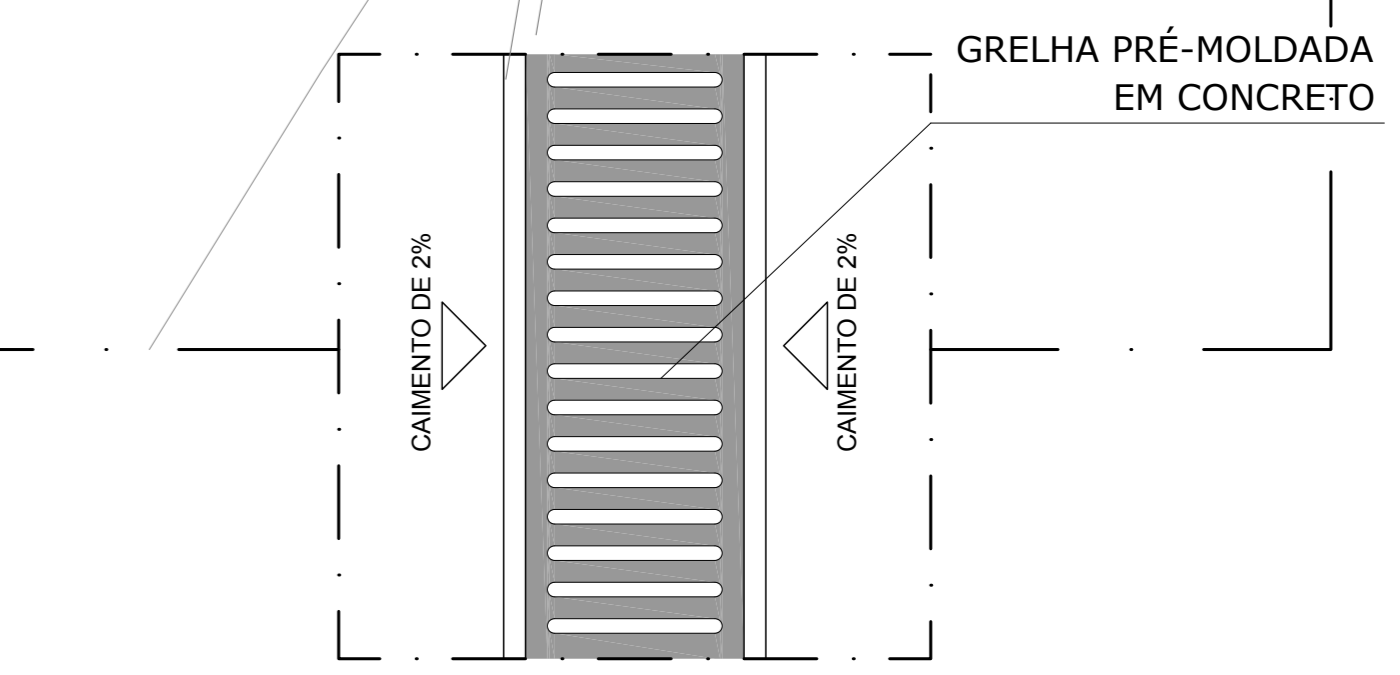
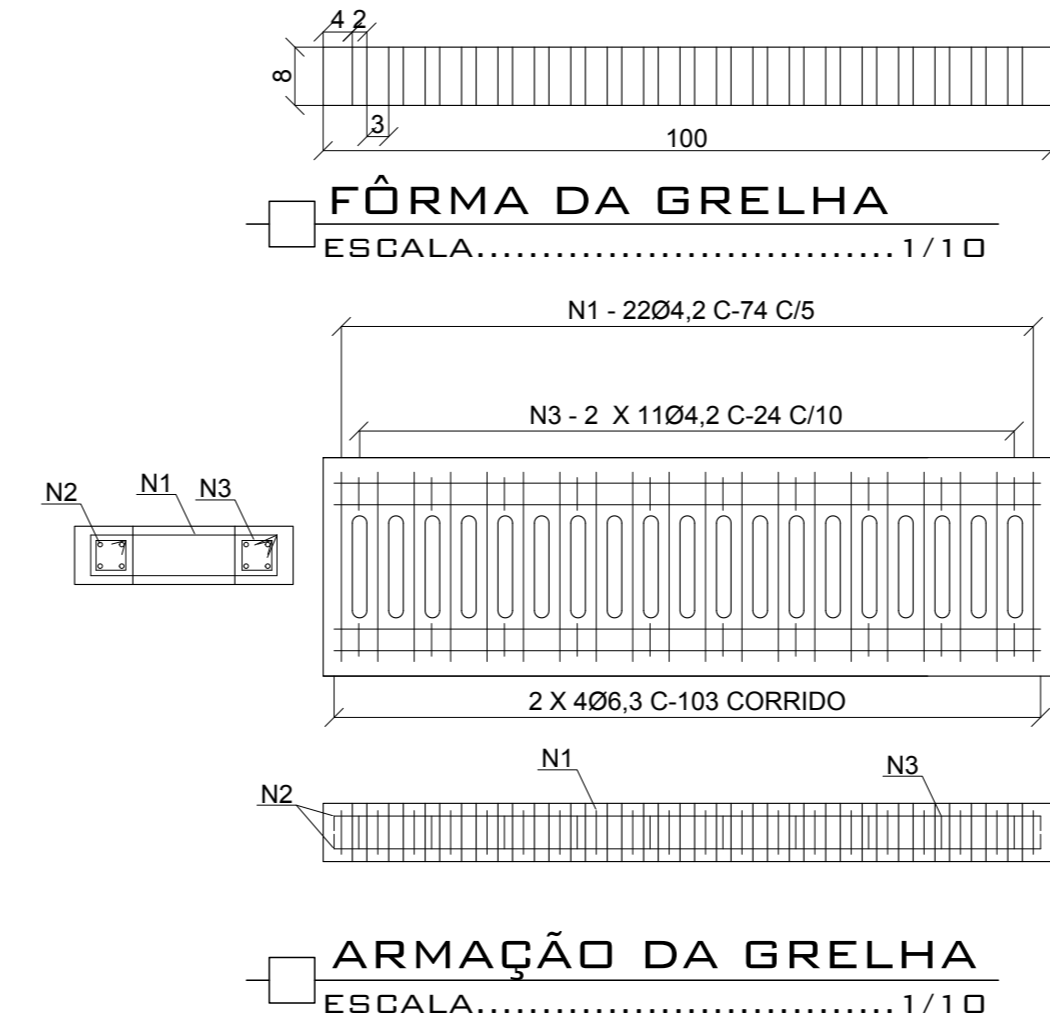
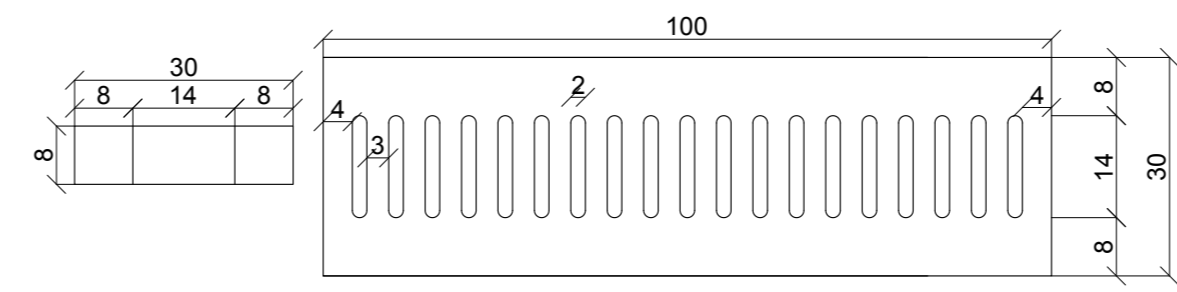
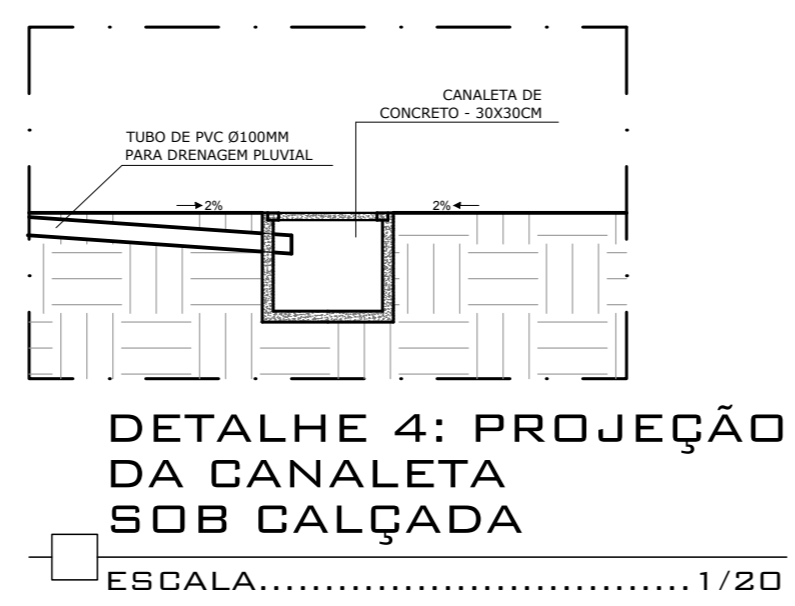
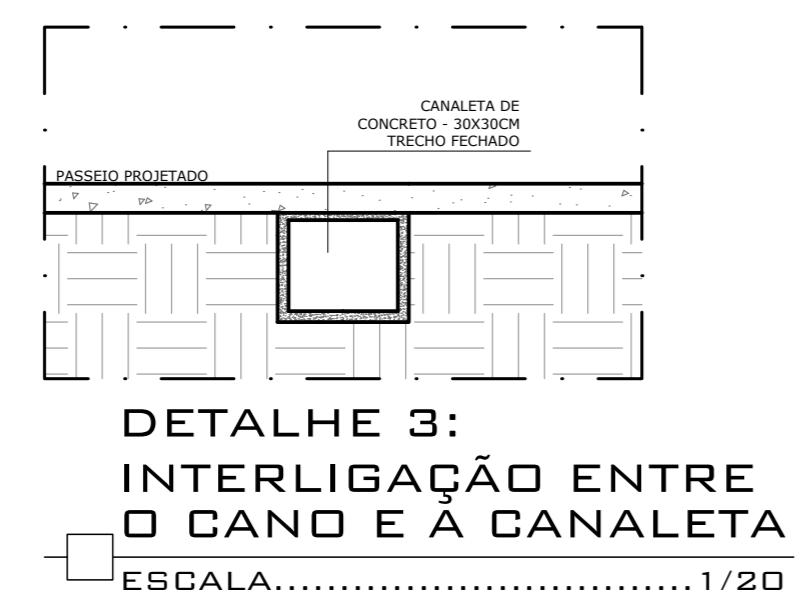
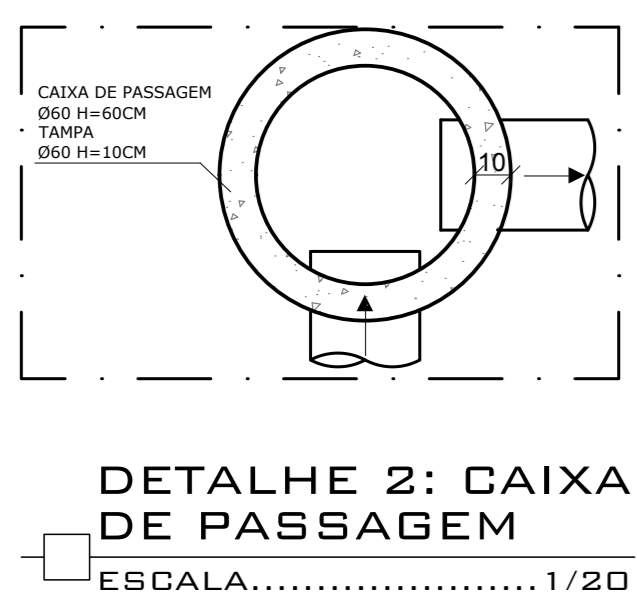

RT:			SECRETARIA DE OBRAS PÚBLICAS DEPARTAMENTO DE ENGENHARIA E ARQUITETURA		<p>PREFEITURA MUNICIPAL DE SANTA LUZIA ADM. DELEGADO CHRISTIANO XAVIER</p>
ENGº JOSÉ CARLOS MONTEIRO MATA DA SILVA - CREA/MG 56.180 D			SECRETÁRIO DE OBRAS	BRUNO MÁRCIO MOREIRA ALMEIDA	
PROJETISTAS:			SUPERINTENDENTE DE OBRAS		<p>CONTEÚDO DA PRANCHA:</p> <p>PROJETO DE DRENAGEM IMPLANTAÇÃO DE VESTIÁRIO CAMPO DO COLORADO</p>
ANA PAULA DIAS E PAULIANNE MOREIRA			JOSÉ CARLOS MONTEIRO MATA DA SILVA CREA/MG 56.180 D		
QUADRO DE REVISÕES					
REVISÃO 1:	REVISÃO 2:	REVISÃO 3:			ESCALA: INDICADA
APROVADO:	APROVADO:	APROVADO:			DATA: 27/03/2019
					FOLHA: 01/01