PRAÇA CATUMBI

ACADEMIA DA SAÚDE

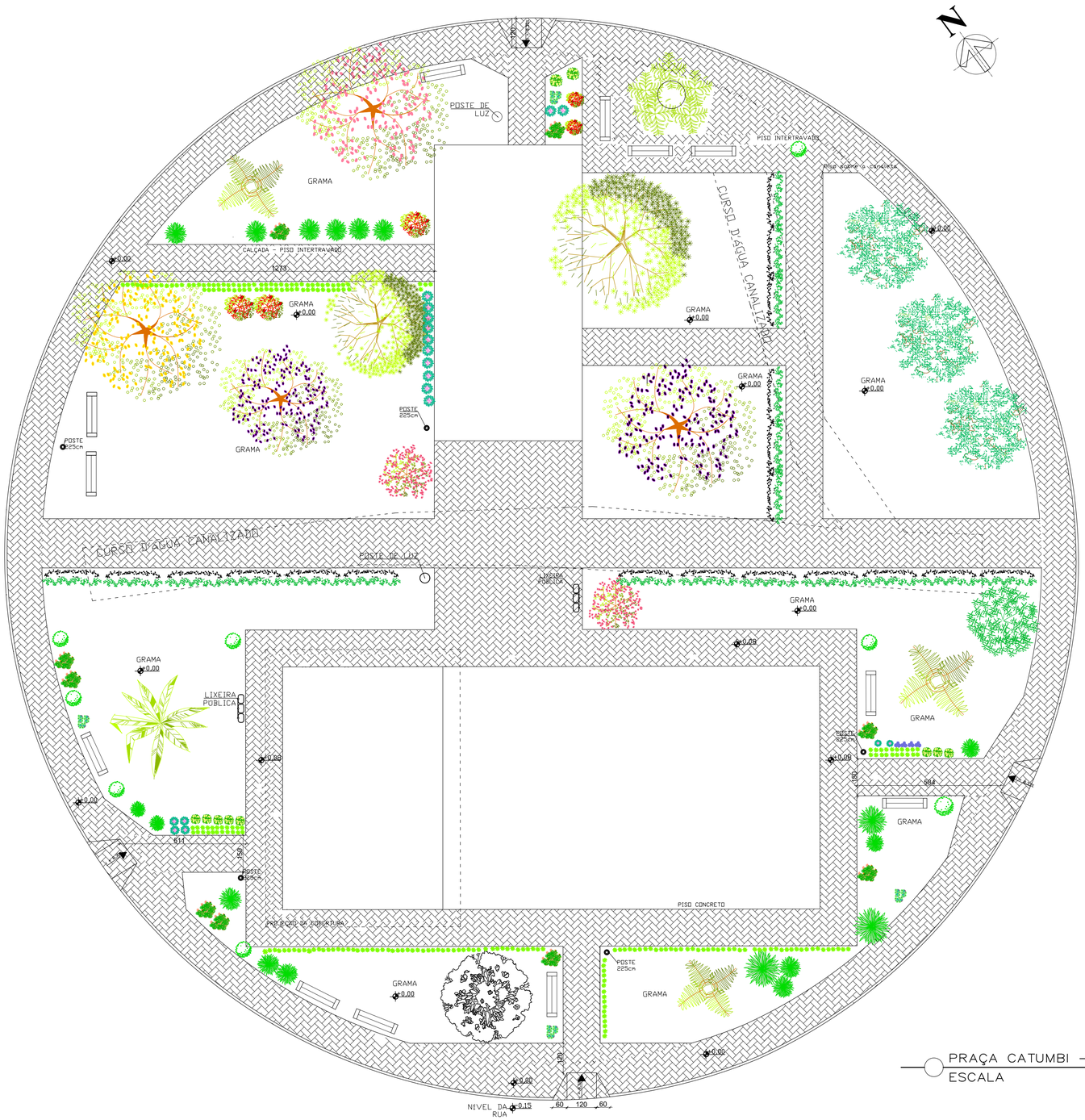

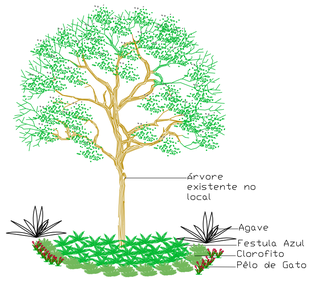

PRAÇA CATUMBI – PLANTA PAISAGISMO
ESCALA 1/100

LEGENDA

REPRESENTAÇÃO	TIPO DE VEGETAÇÃO	QUANTIDADE
	Quaresmeira	2 unid.
	Tuía	8 unid.
	Acerola	2 unid.
	Castanheira	1 unid.
	Ipê Rosa	1 unid.
	Ipê Amarelo	1 unid.
	Clorofito	12 m²
	Agave	22 unid.
	Árvore de Médio Porte existente no local	2 unid.
	Buganville	2 unid.
	Helicônia	3 unid.
	Palmeira Real	1 unid.
	Salgueiro Chorão	3 unid.
	Palmeira Fênix	3 unid.
	Pingo de Ouro	50 unid.
	Cróton	18 unid.
	Lírio Amarelo	16 unid.
	Ave do Paraíso	11 unid.
	Festula Azul	3 m²
	Buganville	2 unid.
	Grama Esmeralda (será aproveitada a grama existente no local e preenchida com nova nos pontos vazios)	250 m²
	Palmeira Areca	1 unid.
	Rabo de Gato	2 m²

ÁREA DESTINADA A CARIMBOS E ASSINATURAS

NOTAS

REV.	DATA	DESCRIÇÃO
00	01/11/19	EMISSÃO INICIAL

SECRETARIA MUNICIPAL DE OBRAS
DEPARTAMENTO DE ENGENHARIA E ARQUITETURA

SECRETÁRIO DE OBRAS	BRUNO MÁRCIO MOREIRA ALMEIDA	
SUPERINTENDENTE DE OBRAS	JOSÉ CARLOS MONTEIRO MATA DA SILVA	
RESPONSÁVEL TÉCNICO	JOSÉ CARLOS MONTEIRO MATA DA SILVA	CREA/MG 56.180 D
PROJETISTA	RODRIGO DE PAULA OLIVEIRA	

PREFEITURA MUNICIPAL DE SANTA LUZIA
ADM. DELEGADO CHRISTIANO XAVIER

NÚMERO	DISCIPLINA	ETAPA	DATA
037	PAISAGISMO	PROJETO BÁSICO	01/11/2019

CONTEÚDO DA PRANCHA
PRAÇA CATUMBI - ACADEMIA DA SAÚDE
PLANTA PAISAGISMO

FOLHA 03/03
REVISÃO 00

FORMATO A1

NOME DO ARQUIVO: 000-AA-BB-CC-DDDDDA-R00

DIREITOS RESERVADOS (LEI FEDERAL 9.610 DE 19/12/1998).
A REPRODUÇÃO OU EXECUÇÃO TOTAL OU PARCIAL DESTE PROJETO, SEM PRÉVIA AUTORIZAÇÃO, SUJEITA O RESPONSÁVEL ÀS MEDIDAS LEGAIS CABÍVEIS.