

NOTAS	
- JANELAS E VÍTRIS DIMENSIONADAS DE ACORDO COM AS NORMAS ABNT NBR 9050/2015.	
- VERIFICAR DETALHES CONSTRUTIVOS PERTINENTES NAS PRANCHAS DE DETALHAMENTO.	
- EM CASO DE CONFLITO DE INFORMAÇÕES ENTRE O PROJETO GRÁFICO E O MEMORIAL DESCRITIVO, PREVALECE A INFORMAÇÃO CONTIDA NAS DESPENSAS.	
- ATRIBUIÇÃO DAS VISTAS E PLANOS E SEBENTIM COM AUTORIZAÇÃO EXPRESSA DO INOE.	
REFERÊNCIAS	
- PLANILHA DE QUANTITATIVOS.	
- MEMORIAL DESCRITIVO E ESPECIFICAÇÕES TÉCNICAS	

LEGENDA:		
	INDICAÇÃO VÍTRIS PLANTA E CORTE	INDICAÇÃO DE VISTAS
	INDICAÇÃO DE CORTES	ESPECIFICAÇÕES DE MATERIAS
	INDICAÇÃO DE FACHADAS	INDICAÇÃO DE EIXOS
	INDICAÇÃO DE PORTAS E JANELAS	INDICAÇÃO DE ELEMENTOS (BANCOS, PRATELEIRAS E ETC.)

LEGENDA DE JANELAS - JANELAS ALUMÍNIO				AMBIENTES	
REF.	Dimensões (cm)	Quantidade	Área (m²)	do projeto (m²) Tipo	
JA-1	70 x 125	0,88	02	1,75 80 cm - guilhotina	Recepção, Labirinto
JA-2	110 x 145	1,60	01	1,60 70 cm - guilhotina	Cocina
JA-3	110 x 145	1,61	01	1,60 70 cm - guilhotina	Cocina
JA-4	140 x 145	2,03	01	2,03 70 cm - guilhotina	Cocina
JA-5	200 x 105 - 128	2,36	01	2,36 82 e 102 cm - fixo	Sacada
JA-6	210 x 50	1,05	02	2,10 219 cm - maximar	Dispositivos
JA-7	210 x 75	1,58	08	12,60 182 cm - maximar	Sanitário infantil, Fraldário, Cozinha e Recepção
JA-8	210 x 100	2,10	03	6,30 185 cm - maximar	Armazenamento, Dispositivo e PNE Infantil
JA-9	210 x 180	3,15	06	18,90 115 cm - maximar	Cocina, Sanit., Labir., Pro./Recepção, Disposit. Atroz.
JA-10	140 x 75	1,05	06	6,30 150 cm - maximar	Labirinto, Vestiário, Vestiário, DM, PNE inf. Dispositivo
JA-11	420 x 50	2,10	04	8,40 219 cm - maximar	Pre-escada 2 e 3, Cozinha I-II, Cozinha III-I
JA-12	420 x 150	6,30	02	12,60 115 cm - maximar	Refeitório
JA-13	580 x 100	5,80	08	33,60 165 cm - maximar	Cocina I, Cozinha II-2, Cozinha III-2 e Pre-escala 1 e 4
JA-14	580 x 190	9,40	02	18,80 115 cm - maximar	Refeitório, Cozinha e Dispositivo
JA-15	180 x 450	1,36	04	5,44 130 cm - fixo	Sanitário infantil, Cozinha e Labirinto, Recepção, TELA

02	JANEIRO 2017	Atualização a NBR 9050/2015
01	JULHO 2016	Equipamento, altura da sanitária nos sanitários, cor das portas dos sanitários e altura da porta PA4. Aterramento do gralite, quadro de cargas no cancelo de elevador, de duchas higiênicas e sanitários pré-escala. Aterramento paredes - alati para iluminação térmica e detalhamento; alteração da altura da gradeira.
Nº	DATA	DESCRIÇÃO
CONTROLE DE REVISÕES		

<b>FNDE</b> Fundação Nacional de Desenvolvimento da Educação	<b>Ministério da Educação</b>
---	-------------------------------

## PROJETO PADRÃO - FNDE

PROPRIETÁRIO:	
ENDEREÇO:	
MUNICÍPIO – UF:	
PROPRIETÁRIO	
RESP. TÉCNICO	CREA
AUTOR DO PROJETO	CAU
DUFO	CREA
OBSERVAÇÕES:	RA

PROGRAMA PROINFÂNCIA - PROJETO TIPO 1	
PROJETO DE ARQUITETURA	
CODIFICAÇÃO	DETALHAMENTO DE ESQUADRIAS
COGEST - Coordenação Geral de Infraestrutura Educacional	JANELAS
PRONTO	PRONTO

REVISÃO	ESCALA	PRONTO
R-01	INICIAÇÃO	15/38
PRONTO	DATA EMISSÃO	JANEIRO 2017

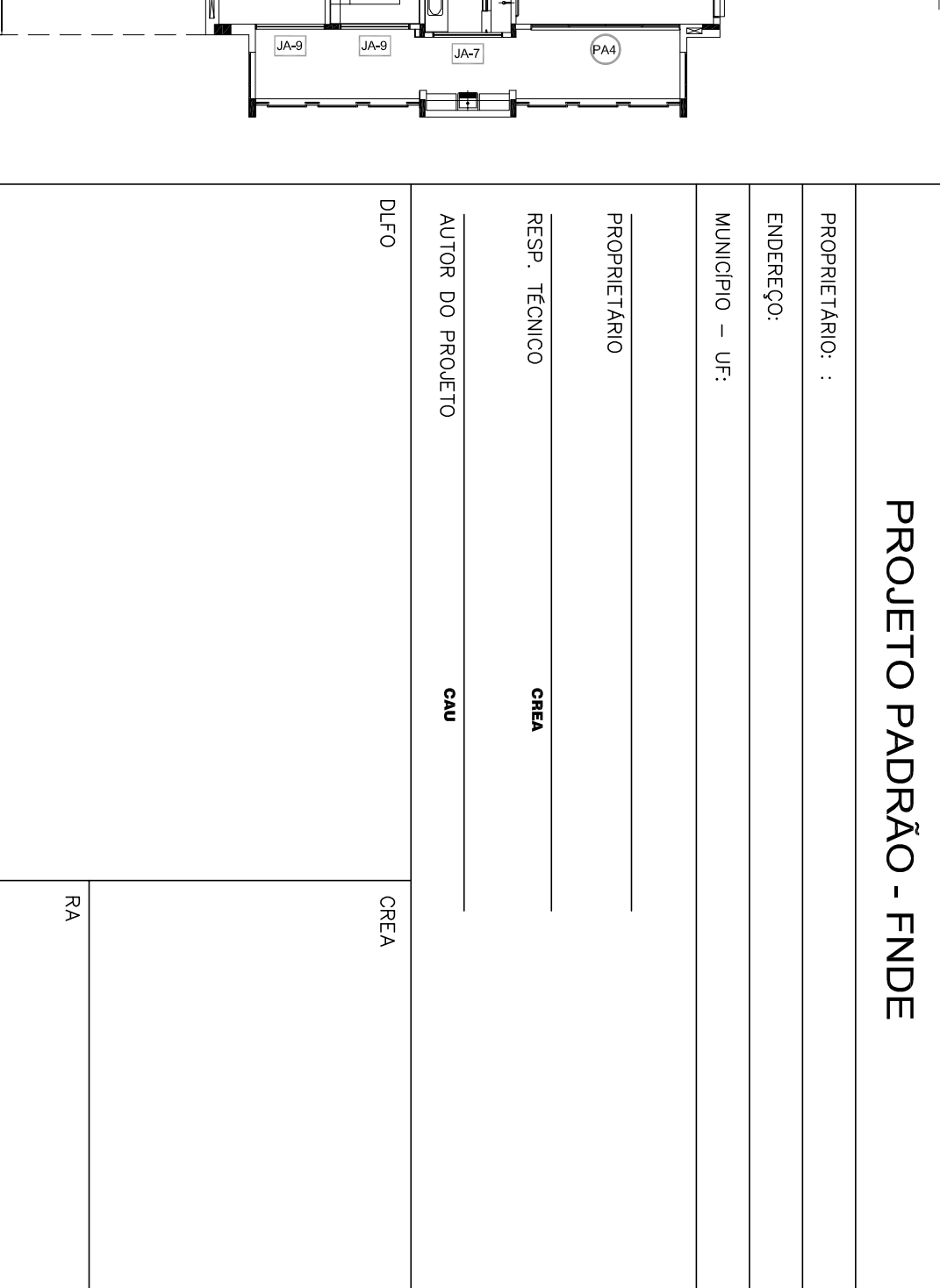
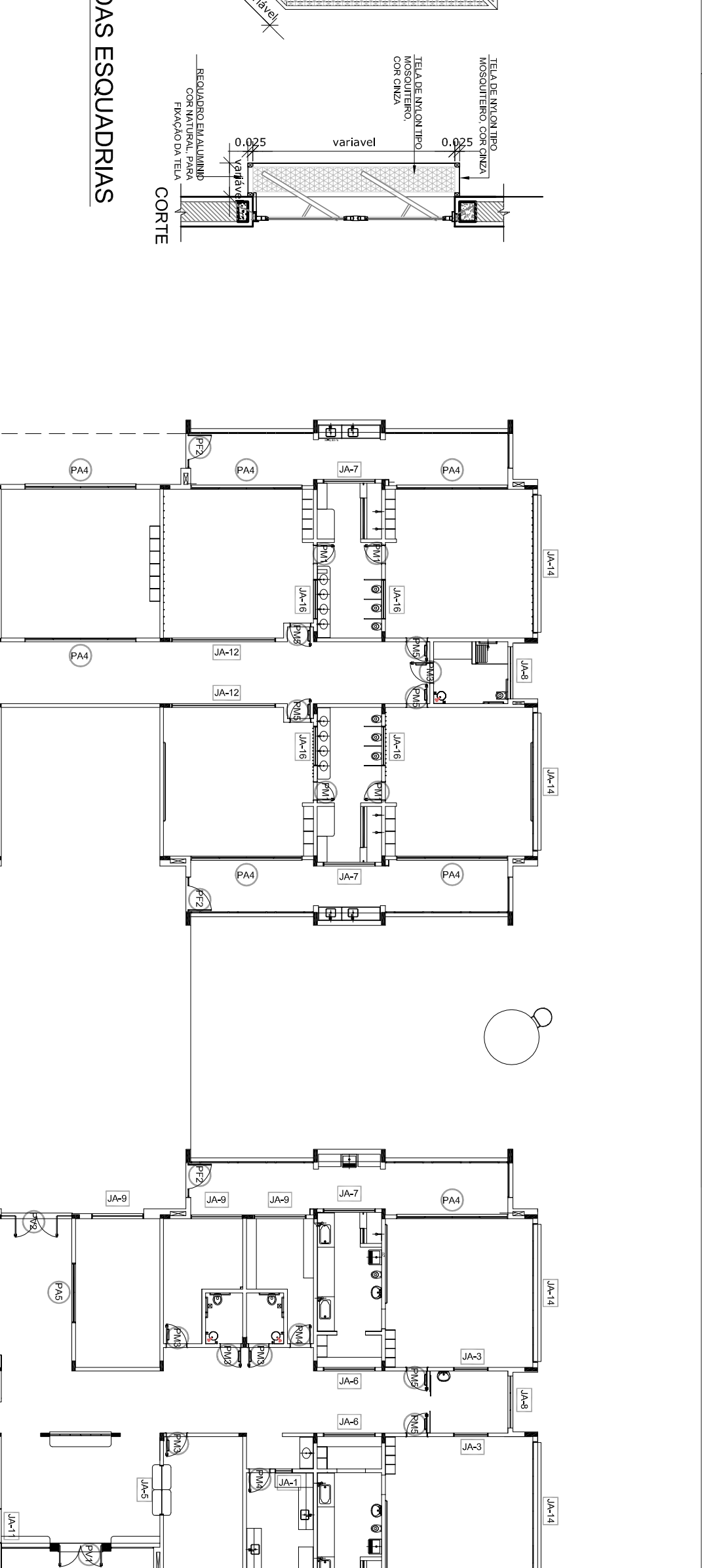
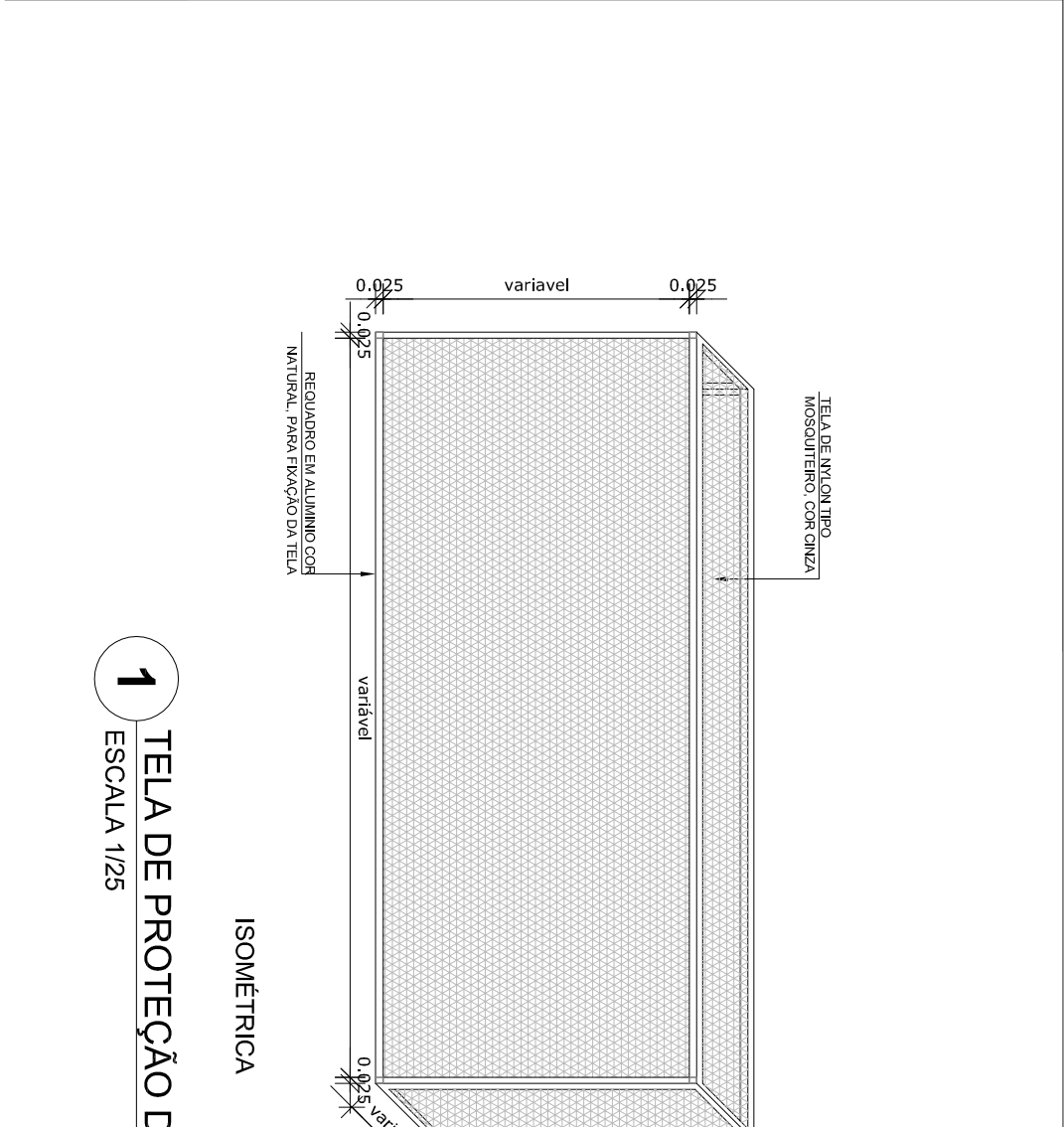
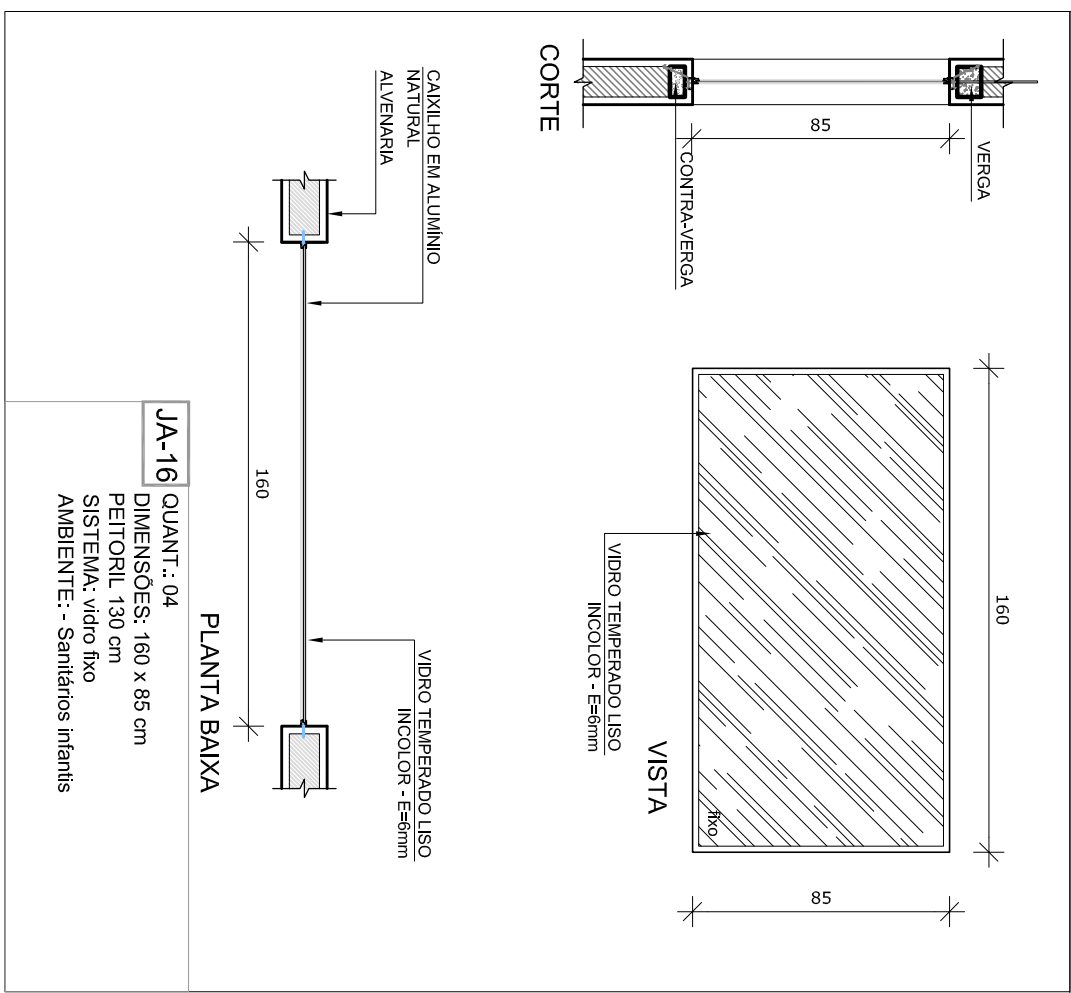
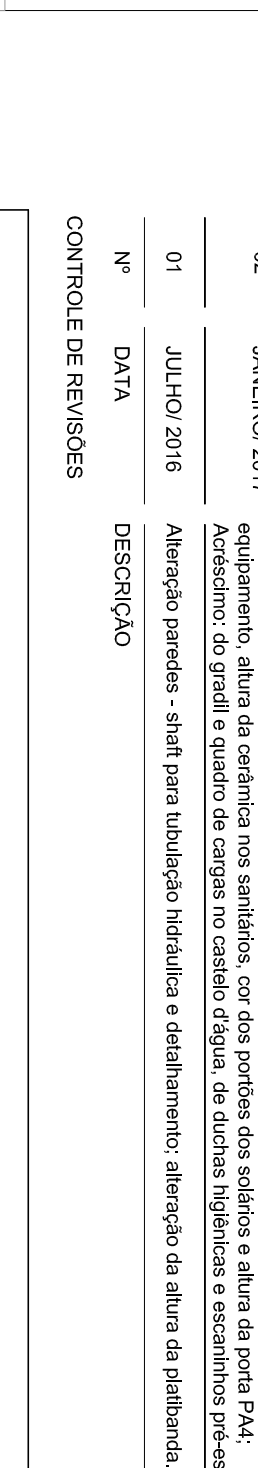
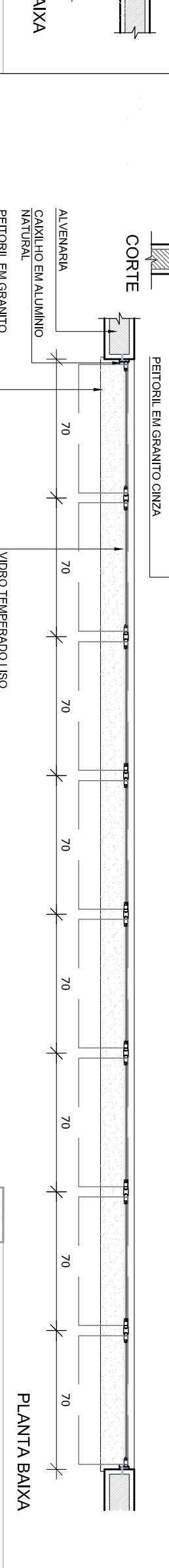
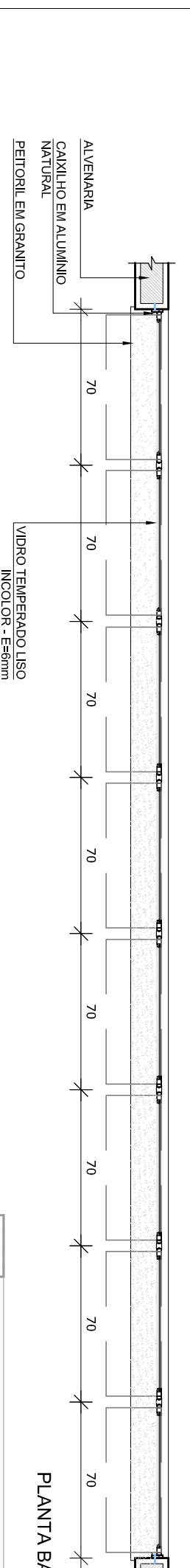
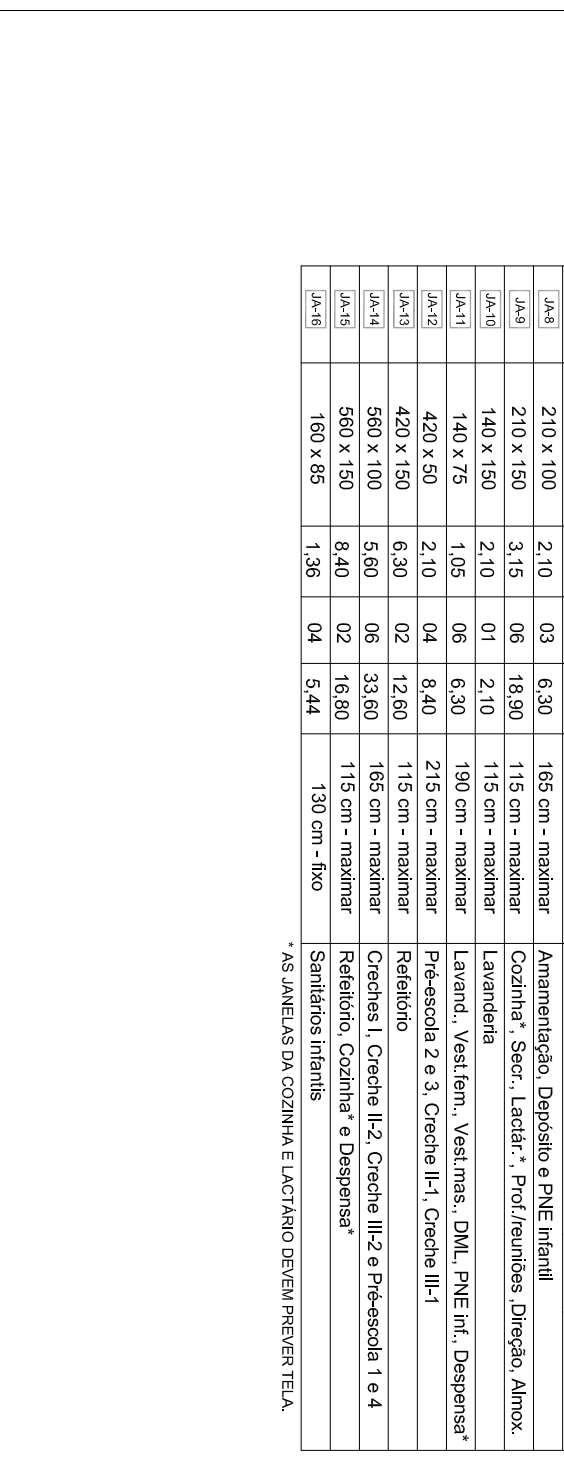
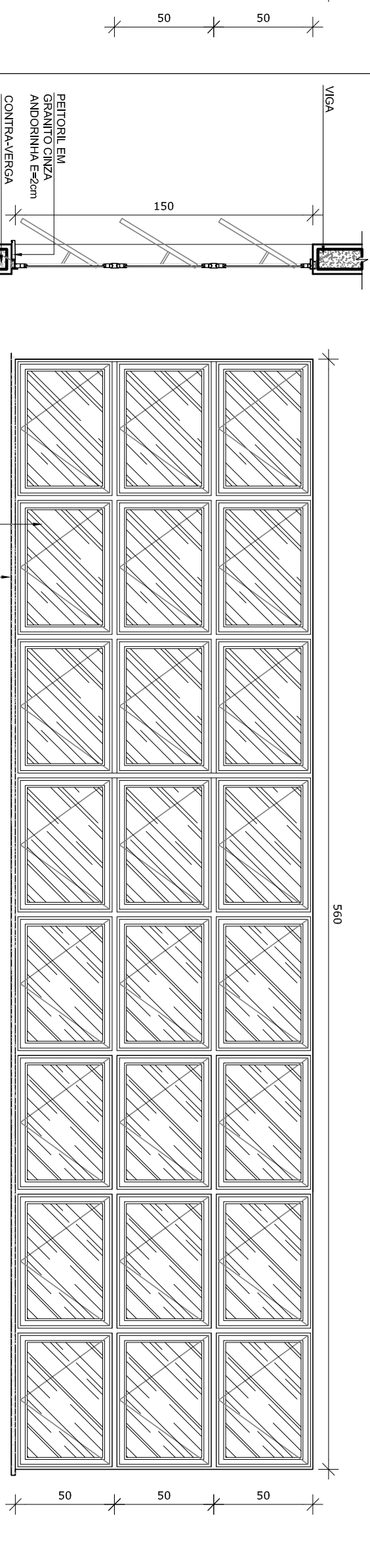
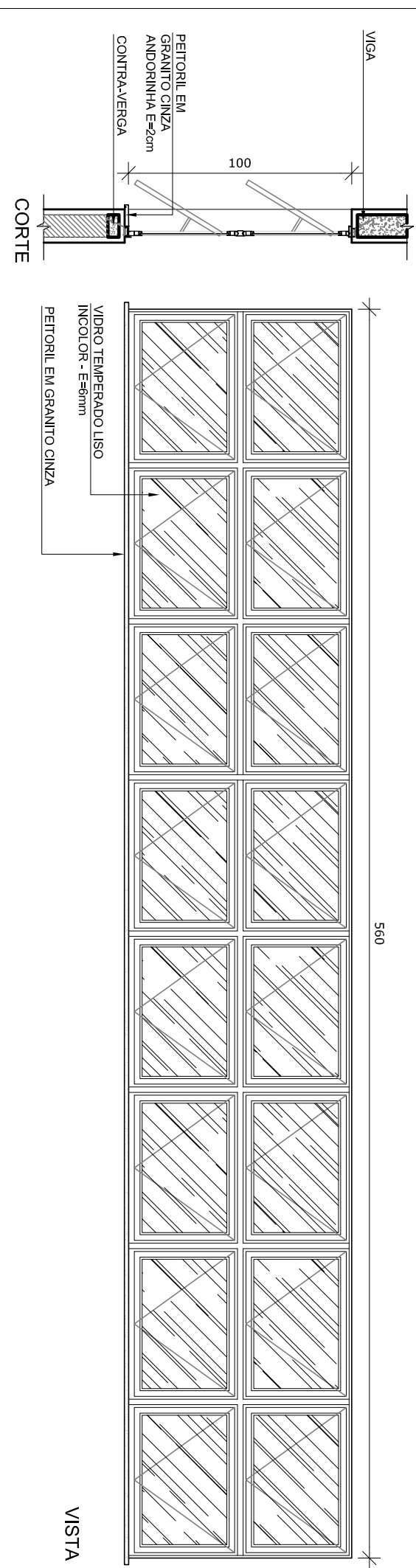
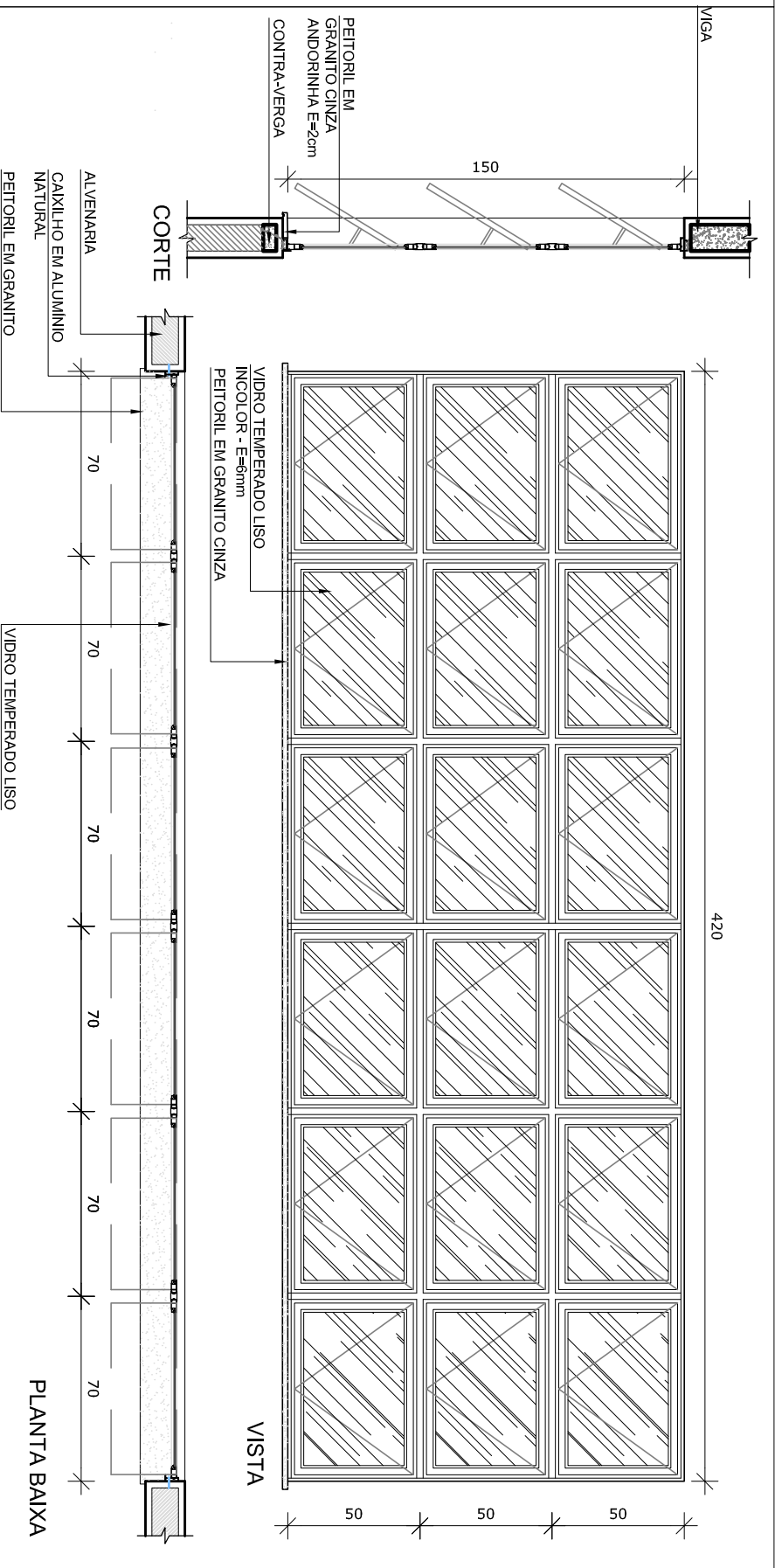
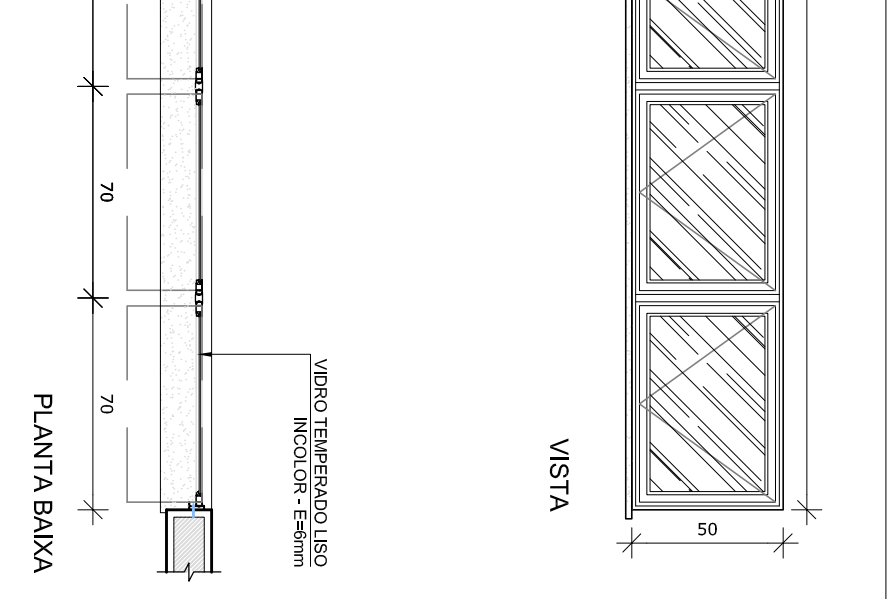
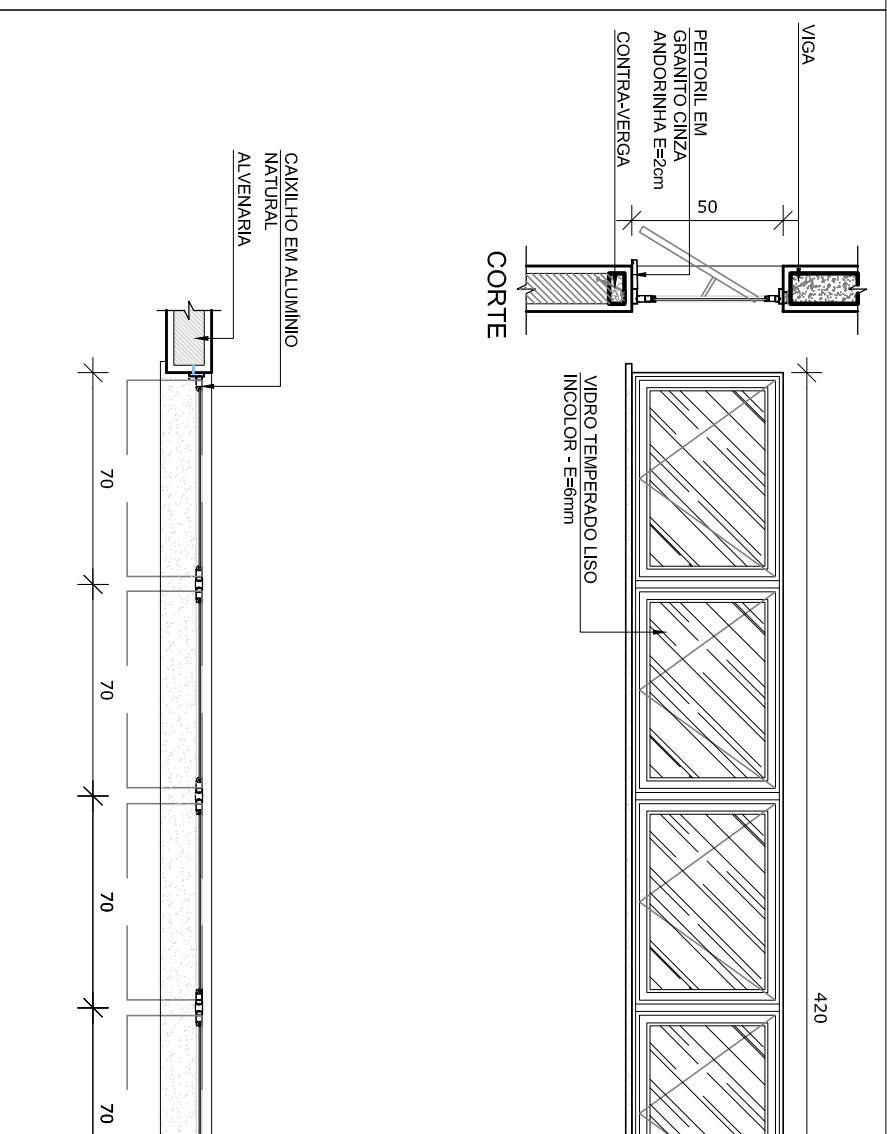
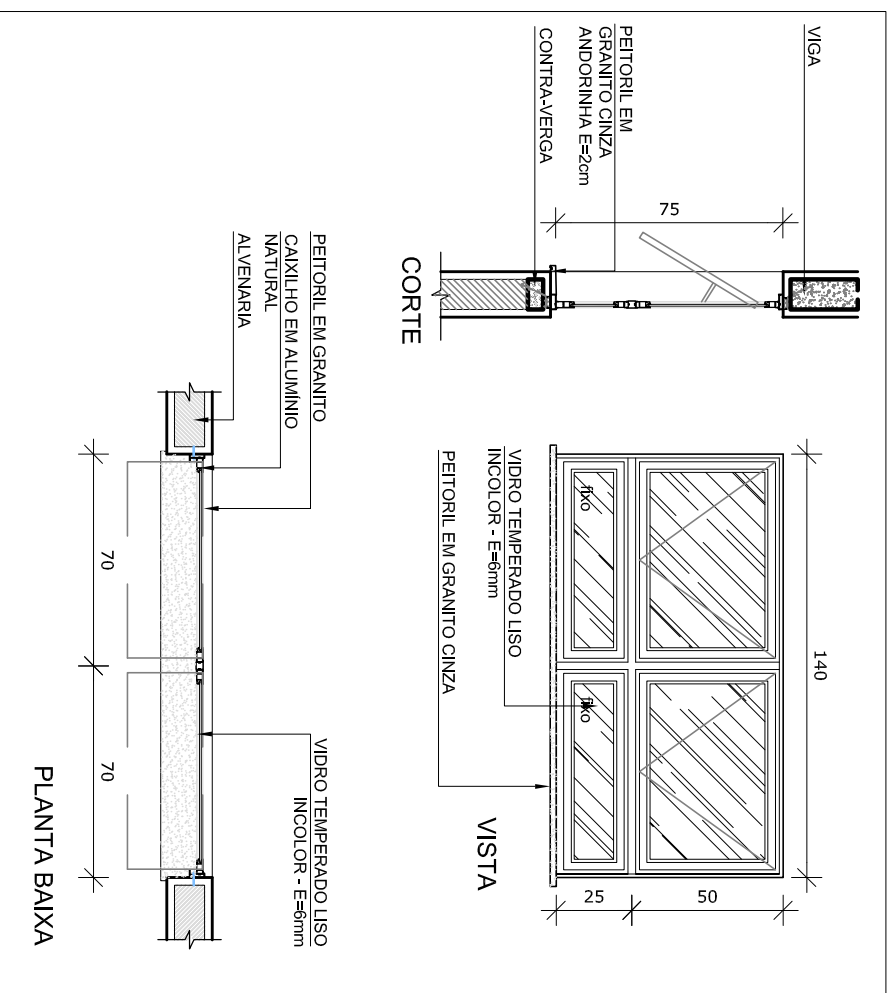

## 2 TELA DE VENTILAÇÃO - GÁS

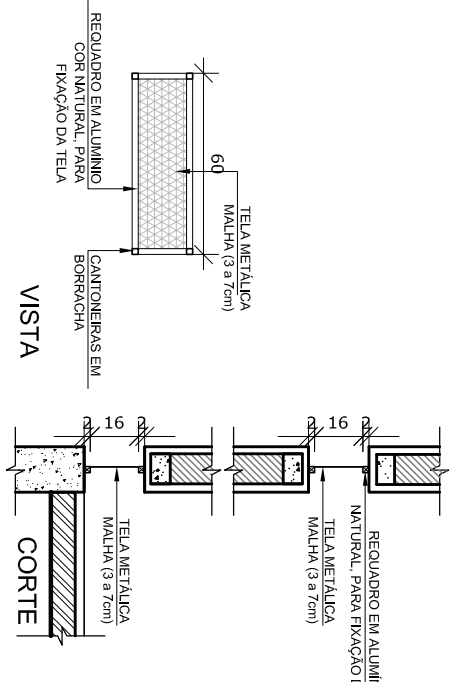

## 1 TELA DE PROTEÇÃO DAS ESQUADRIAS

