

BOLETIM EPIDEMIOLÓGICO

BOLETIM EPIDEMIOLÓGICO 20/2020 – CORONAVÍRUS – SANTA LUZIA-MG - 08/09/2020

NOTIFICAÇÕES DE COVID-19

13.222

CASOS NOTIFICADOS

5.348

CASOS DESCARTADOS

1.681

CASOS CONFIRMADOS

MONITORADOS
EM ISOLAMENTO
DOMICILIAR

115

RECUPERADOS

1490

ÓBITOS

76

Observações:

- Todo indivíduo com quadro respiratório agudo suspeito de infecção humana pelo SARS-CoV-2 (COVID-19) deve ser notificado.
- Confirmados: soma de casos com resultado de exame positivo para COVID-19 que evoluíram ou não para óbito.
- Em acompanhamento: casos de COVID-19 que não evoluíram para óbito e permanecem em acompanhamento.
- Recuperados: casos de COVID-19 que receberam alta hospitalar ou com início de sintomas há mais de 14 dias sem evolução para SRAG e/ou óbito.
- Óbitos: casos de COVID-19 que evoluíram para óbito.
- Dados parciais sujeitos a revisão e alteração.

Nº DE CASOS NOTIFICADOS
NAS ÚTIMAS 24H

10



Nº DE ÓBITOS NOTIFICADOS
NAS ÚTIMAS 24H

0

Santa Luzia notificou o primeiro caso suspeito de COVID 19 no dia 11 de março de 2020.

Foram notificados até 09/09/2020 13.222 casos suspeitos, desses 5.348 foram descartados, 1.681 foram confirmados por critério laboratorial e 6.193 são casos de SG sem investigação laboratorial específica para COVID-19, esses são registrados e divulgados como SÍNDROME GRIPAL INESPECÍFICA.

Com a ampliação dos critérios de casos suspeitos devido à transmissão comunitária no Brasil, os casos de Síndrome Gripal - SG passaram a ser notificados como COVID 19.

TABELA 1 - DISTRIBUIÇÃO DE CASOS SEGUNDO APRESENTAÇÃO CLÍNICA.		
CLASSIFICAÇÃO	NÚMERO DE CASOS	PERCENTUAL
SG	12.595	95, 3%
SRAG	627	4, 7%
Total	13.222	100,0%

Os casos notificados de SG estão sendo monitorados e os pacientes receberam orientação para isolamento social. Entre os casos de SRAG, 161 necessitaram de hospitalização em CTI, sendo que 99 vieram a óbito, mas 20 tiveram a suspeita de COVID-19 descartada por critério laboratorial, 03 está aguardando

resultado do exame e 76 confirmados. Dos 627 pacientes com SRAG, 25,7% precisaram de hospitalização em CTI.

Dos 13.222 pacientes notificados para COVID-19, 7.029 (53,2%) tiveram amostra de swab para pesquisa do vírus coletada.

TABELA 2 - TOTAL DE AMOSTRAS COLETADAS		
TOTAL DE CASOS NOTIFICADOS	NÚMERO DE AMOSTRAS	PERCENTUAL
13.222	7.029	53,2%

Atabela 3 apresenta o total de casos entre profissionais de saúde, denotando tratar-se de uma população particularmente exposta ao vírus. É necessário ressaltar que o total de casos refere-se à quantidade de profissionais testados em Santa Luzia, ou

testados com resultado positivo em Belo Horizonte, já que a Secretaria de Estado só comunica à Vigilância Municipal os resultados positivos do total de profissionais testados em BH. Dessa forma, a quantidade de profissionais suspeitos pode ser maior.

TABELA 3 - TOTAL DE CASOS EM PROFISSIONAIS DE SAÚDE

TESTADOS	CONFIRMADOS	PERCENTUAL
189	78	41,3%

TABELA 4 - CASOS CONFIRMADOS

STATUS	QUANTIDADE
MONITORADOS	115
Recuperados	1490
Óbitos	76

TABELA 5 – DADOS LABORATORIAIS

Laboratório Público (PCR)	2.059
Laboratório Privado (PCR)	1.945
Testes rápidos	3.025
TOTAL	7.029

Tabela 6 - Distribuição dos casos confirmados da Covid-19 segundo bairro de residência.

Onde estão os casos confirmados COVID-19

Adeodato	15	Luxemburgo	10
Alto Bela Vista	01	Maria Adélia	05
Alto São Cosme	02	Maria Antonieta	12
Asteca	72	Monte Carlo	10
Baronesa	52	Morada do Rio	34
Belo Vale	52	Moreira	03
Bela Vista	22	Nossa Senhora do Carmo	02
Boa esperança	18	Nossa Senhora das Graças	47
Bom Destino	49	Nova Esperança	12
Bonanza	16	Nova Conquista	12
Bom Jesus	38	Padre Miguel	26
Camelos	11	Petrópolis	10
Castanheiras	05	Palmital	154
Centro	34	Pinhões	12
Chácara Santa Inês	11	Pousada Del Rey	04
Colorado	04	Quarenta e Dois	21
Córrego das Calçadas	05	Santa Inês	12
Córrego Frio	07	Santa Matilde	16
Cristina	154	Santa Monica	04
Dona Rosarinha	06	Santa Rita	18
Duquesa	24	São Benedito	313
Esplanada	35	São Cosme	50
Frimisa	52	São Geraldo	17
Gameleira	01	São João Batista	16
Idulipê	05	Três Corações	03
Industrial Americano	24	Vale das Acácias	04
Imperial	10	Vale do Tamanduá	02
Jabaquara	01	Vila Iris	05
Kennedy	21	Vila das Mansões	02
Liberdade	06	Vila Olga	30
Londrina	62		

TOTAL

1681

ONDE ESTÃO OS ÓBITOS POR COVID-19

BAIRROS	ÓBITOS	BAIRROS	ÓBITOS
Alto São Cosme	1	Esplanada	3
Asteca	1	Frimisa	8
Baronesa	4	Maria Antonieta	2
Barreiro do Amaral	1	Moreira	1
Bela Vista	1	Nossa Senhora Das Graças	2
Bom Destino	2	Nova Esperança	1
Bom Jesus	1	Padre Miguel	1
Bonanza	1	Palmital	12
Centro	1	Ponte Grande	1
Córrego das Calcadas	1	São Benedito	18
Cristina	5	São Cosme	8
TOTAL		76	



PREFEITURA SANTA LUZIA

Monitoramento COVID 19 - Santa Luzia - MG

Semanas Epidemiológicas

Semana Epidemiológica	Período	Número de Casos	Acúmulo [Casos]	Acredimento [%]	Taxa de Contágio R	Taxa de Prevalência [100 mil]	Número de Mortes	Acúmulo [Mortes]
13	26/03/2020	1	1	-	-	0,46	0	0
14	29/03/2020 - 04/04/2020	3	4	300,00	3,00	1,83	0	0
15	05/04/2020 - 11/04/2020	3	7	75,00	1,00	3,19	0	0
16	12/04/2020 - 18/04/2020	2	9	28,57	0,67	4,11	0	0
17	19/04/2020 - 25/04/2020	6	15	66,67	3,00	6,85	0	0
18	26/04/2020 - 02/05/2020	8	23	53,33	1,33	10,50	0	0
19	03/05/2020 - 09/05/2020	7	30	30,43	0,88	13,69	0	0
20	10/05/2020 - 16/05/2020	9	39	30,00	1,29	17,80	1	1
21	17/05/2020 - 23/05/2020	16	55	41,03	1,78	25,10	0	1
22	24/05/2020 - 30/05/2020	33	88	60,00	2,06	40,16	1	2
23	31/05/2020 - 06/06/2020	42	130	47,73	1,27	59,32	0	2
24	07/06/2020 - 13/06/2020	77	207	59,23	1,83	94,46	2	4
25	14/06/2020 - 20/06/2020	99	306	47,83	1,29	139,64	3	7
26	21/06/2020 - 27/06/2020	120	426	39,22	1,21	194,40	5	12
27	28/06/2020 - 04/07/2020	207	633	48,59	1,73	288,86	9	21
28	05/07/2020 - 11/07/2020	203	836	32,07	0,98	381,50	6	27
29	12/07/2020 - 18/07/2020	201	1037	24,04	0,99	473,23	8	35
30	19/07/2020 - 25/07/2020	118	1155	11,38	0,59	527,07	10	45
31	26/07/2020 - 01/08/2020	118	1273	10,22	1,00	580,92	5	50
32	02/08/2020 - 08/08/2020	96	1369	7,54	0,81	624,73	9	59
33	09/08/2020 - 15/08/2020	98	1467	7,16	1,02	669,45	6	65
34	16/08/2020 - 22/08/2020	85	1552	5,79	0,87	708,24	4	69
35	23/08/2020 - 29/08/2020	77	1629	4,96	0,91	743,38	7	76
36	30/08/2020 - 05/09/2020	50	1679	3,07	0,65	766,20	0	76
37	06/09/2020 - 12/09/2025	2	1681	0,12	0,04	767,11	0	76

População Santa Luzia (IBGE 2020) em habitantes: 219.134

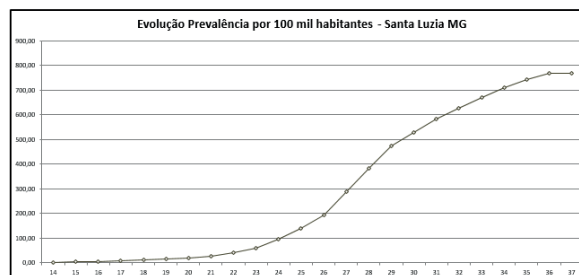
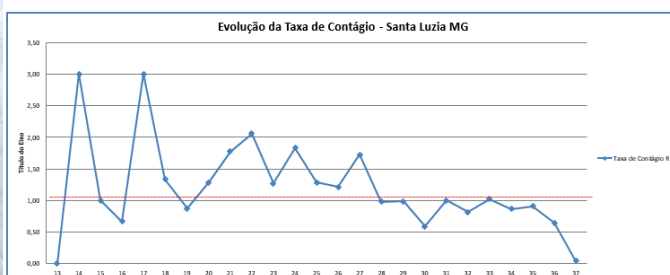
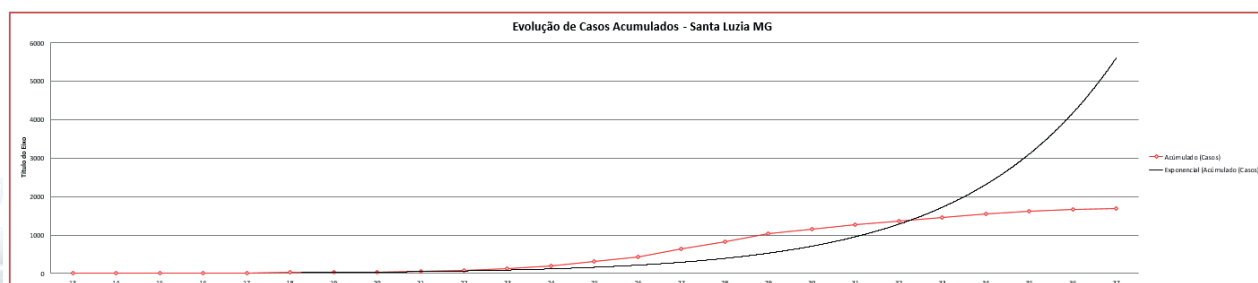

DISTRIBUIÇÃO DOS ÓBITOS CONFIRMADOS DE COVID-19, SEGUNDO COMORBIDADES

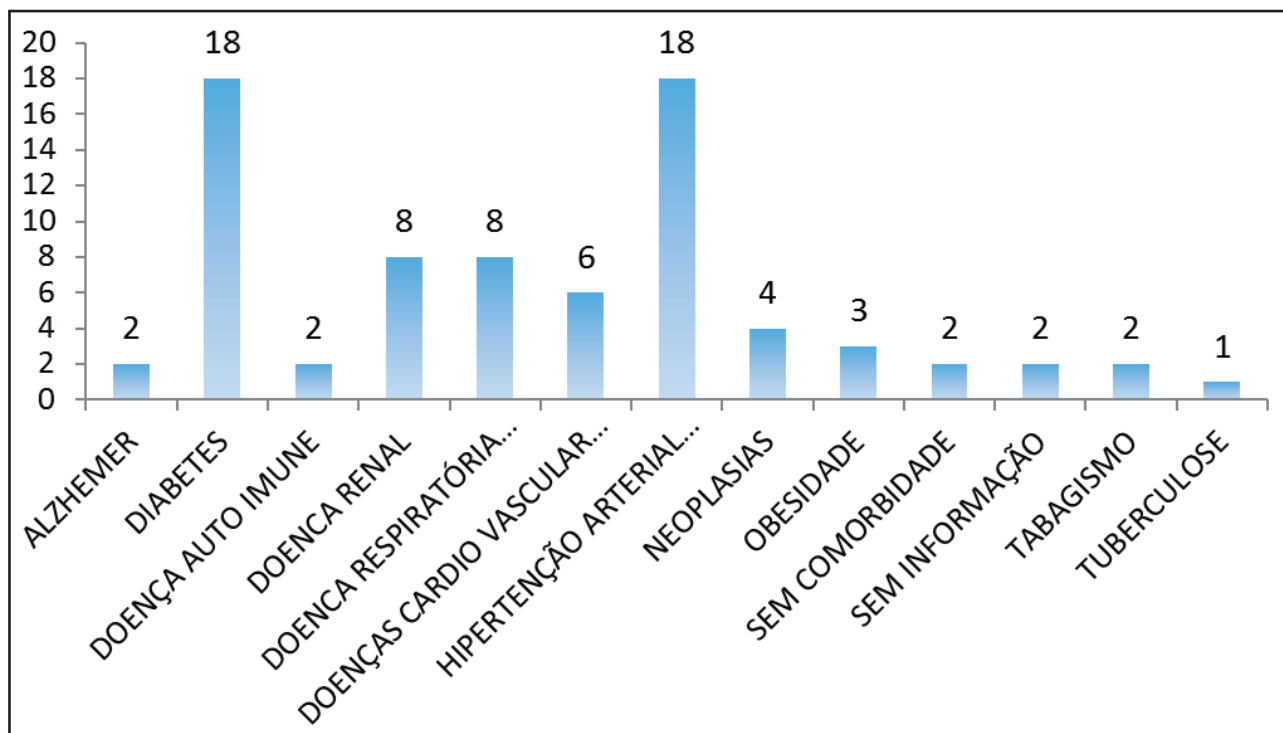

**NÚMERO DE TESTES
RÁPIDOS DISPONÍVEIS:**

1.516

PERFIL EPIDEMIOLÓGICO DOS CASOS CONFIRMADOS DE COVID-19 POR SEXO

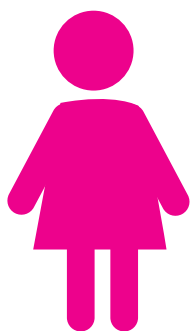

870 MULHERES

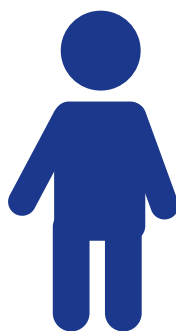

811 HOMENS

PERFIL EPIDEMIOLÓGICO DOS ÓBITOS CONFIRMADOS DE COVID-19 POR SEXO

POR FAIXA ETÁRIA

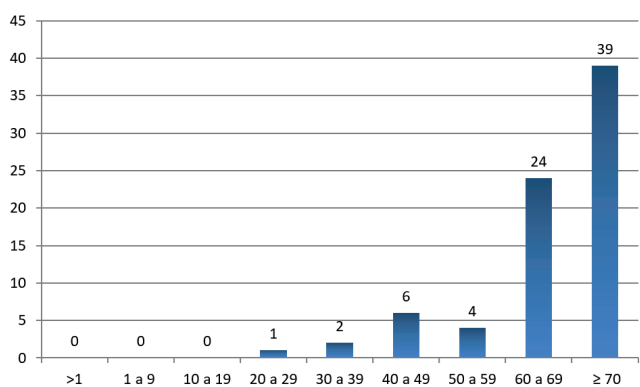

Média de idade dos óbitos confirmados é maior para pessoas: **Acima de 70 anos**

POR SEXO

PERFIL EPIDEMIOLÓGICO DOS ÓBITOS:



37 MULHERES



39 HOMENS

Observações: Todas as informações que constam no boletim são provenientes da Secretaria Municipal de Saúde:

Sistema Gerenciador de Ambiente Laboratorial (GAL) é o sistema utilizado pelos municípios para cadastro das amostras que serão encaminhadas para a FUNED para realização de testes.

E-SUS-VE é a ferramenta de registro de notificação de casos suspeitos da Covid-19.