

# BOLETIM EPIDEMIOLÓGICO

BOLETIM EPIDEMIOLÓGICO 17/2020 – CORONAVÍRUS – SANTA LUZIA-MG – 10/08/2020

## NOTIFICAÇÕES DE COVID-19

**9928**

CASOS NOTIFICADOS

**3340**

CASOS DESCARTADOS

**1274**

CASOS CONFIRMADOS

MONITORADOS  
EM ISOLAMENTO  
DOMICILIAR **350**

RECUPERADOS **871**

ÓBITOS **53**

Nº DE CASOS NOTIFICADOS  
NAS ÚTÍMAS 24H

**15**



Nº DE ÓBITOS NOTIFICADOS  
NAS ÚTÍMAS 24H

**1**

### Observações:

- Todo indivíduo com quadro respiratório agudo suspeito de infecção humana pelo SARS-CoV-2 (COVID-19) deve ser notificado.
- Confirmados: soma de casos com resultado de exame positivo para COVID-19 que evoluíram ou não para óbito.
- Em acompanhamento: casos de COVID-19 que não evoluíram para óbito e permanecem em acompanhamento.
- Recuperados: casos de COVID-19 que receberam alta hospitalar ou com início de sintomas há mais de 14 dias sem evolução para SRAG e/ou óbito.
- Óbitos: casos de COVID-19 que evoluíram para óbito.
- Dados parciais sujeitos a revisão e alteração.

**Santa Luzia notificou o primeiro caso suspeito de COVID 19 no dia 11 de março de 2020.**

**Foram notificados até 10/08/2020 9928 casos suspeitos, desses 3340 foram descartados, 1274 foram confirmados por critério laboratorial e 5314 são casos de SG sem investigação laboratorial específica para COVID-19, esses são registrados e divulgados como SÍNDROME GRIPAL INESPECÍFICA.**

**C**om a ampliação dos critérios de casos suspeitos devido à transmissão comunitária no Brasil, os casos de Síndrome Gripal - SG passaram a ser notificados como COVID 19.

<b>TABELA 1 - DISTRIBUIÇÃO DE CASOS SEGUNDO APRESENTAÇÃO CLÍNICA.</b>		
<b>CLASSIFICAÇÃO</b>	<b>NÚMERO DE CASOS</b>	<b>PERCENTUAL</b>
SG	9336	94, 0%
SRAG	592	6, 0%
<b>Total</b>	<b>9928</b>	<b>100,0%</b>

Os casos notificados de SG estão sendo monitorados e os pacientes receberam orientação para isolamento social. Entre os casos de SRAG, 142 necessitaram de hospitalização em CTI, sendo que 70 vieram a óbito, mas 14 tiveram a suspeita de COVID-19 descartada por critério laboratorial, 03 está aguardando

resultado do exame e 53 confirmados. Dos 592 pacientes com SRAG, 24% precisaram de hospitalização em CTI.

Dos 9928 pacientes notificados para COVID-19, 4614 (46,5%) tiveram amostra de swab para pesquisa do vírus coletada.

**TABELA 2 - TOTAL DE AMOSTRAS COLETADAS**

<b>TOTAL DE CASOS NOTIFICADOS</b>	<b>NÚMERO DE AMOSTRAS</b>	<b>PERCENTUAL</b>
9928	4614	46,5%

A tabela 3 apresenta o total de casos entre profissionais de saúde, denotando tratar-se de uma população particularmente exposta ao vírus. É necessário ressaltar que o total de casos refere-se à quantidade de profissionais testados em Santa Luzia,

ou testados com resultado positivo em Belo Horizonte, já que a Secretaria de Estado só comunica à Vigilância Municipal os resultados positivos do total de profissionais testados em BH. Dessa forma, a quantidade de profissionais suspeitos pode ser maior.

**TABELA 3 - TOTAL DE CASOS EM PROFISSIONAIS DE SAÚDE**

TESTADOS	CONFIRMADOS	PERCENTUAL
148	63	42,6%

**TABELA 4 - CASOS CONFIRMADOS**

STATUS	QUANTIDADE
MONITORADOS	350
Recuperados	871
Óbitos	53

**TABELA 5 – DADOS LABORATORIAIS**

Laboratório Público (PCR)	1587
Laboratório Privado (PCR)	1029
Testes rápidos	1998
<b>TOTAL</b>	<b>4614</b>

**Tabela 6 - Distribuição dos casos confirmados da Covid-19 segundo bairro de residência.**

## Onde estão os casos confirmados COVID-19

Adeodato	13	Londrina	44
Alto São Cosme	02	Luxemburgo	09
Asteca	62	Maria Adélia	05
Baronesa	46	Maria Antonieta	05
Belo Vale	41	Monte Carlo	09
Belo Vista	20	Morada do Rio	29
Boa esperança	16	Moreira	03
Bom Destino	47	Nossa Senhora do Carmo	01
Bonanza	13	Nossa Senhora das Graças	37
Bom Jesus	32	Nova Esperança	08
Camelos	05	Nova Conquista	10
Castanheiras	05	Padre Miguel	18
Centro	24	Petrópolis	08
Chácara Santa Inês	11	Palmital	104
Colorado	04	Pinhões	11
Córrego das Calçadas	03	Pousada Del Rey	04
Córrego Frio	07	Quarenta e Dois	15
Cristina	112	Santa Inês	11
Dona Rosarinha	05	Santa Matilde	10
Duquesa	20	Santa Monica	04
Esplanada	22	Santa Rita	10
Frimisa	39	São Benedito	222
Gameleira	01	São Cosme	35
Idulipê	03	São Geraldo	11
Industrial Americano	20	São João Batista	16
Imperial	06	Vale das Acácias	03
Jabaquara	01	Vila Iris	04
Kennedy	20	Vila das Monções	02
Liberdade	05	Vila Olga	21

**TOTAL**

**1274**



## Monitoramento COVID 19 - Santa Luzia - MG

Semanas Epidemiológicas

Semana Epidemiológica	Período	Número de Casos	Acumulado (Casos)	Acredimento (%)	Taxa de Contágio R	Taxa de Prevalência (100 mil)	Número de Mortes	Acumulado (Mortes)
13	26/03/2020	1	1	-	-	0,46	0	0
14	29/03/2020 - 04/04/2020	3	4	300,00	3,00	1,83	0	0
15	05/04/2020 - 11/04/2020	3	7	75,00	1,00	3,19	0	0
16	12/04/2020 - 18/04/2020	2	9	28,57	0,67	4,11	1	1
17	19/04/2020 - 25/04/2020	6	15	66,67	3,00	6,85	0	1
18	26/04/2020 - 02/05/2020	8	23	53,33	1,33	10,50	0	1
19	03/05/2020 - 09/05/2020	7	30	30,43	0,88	13,69	0	1
20	10/05/2020 - 16/05/2020	9	39	30,00	1,29	17,80	1	2
21	17/05/2020 - 23/05/2020	16	55	41,03	1,78	25,10	1	3
22	24/05/2020 - 30/05/2020	33	88	60,00	2,06	40,16	1	4
23	31/05/2020 - 06/06/2020	40	128	45,45	1,21	58,41	0	4
24	07/06/2020 - 13/06/2020	76	204	59,38	1,90	93,09	4	8
25	14/06/2020 - 20/06/2020	96	300	47,06	1,26	136,90	2	10
26	21/06/2020 - 27/06/2020	119	419	39,67	1,24	191,21	5	15
27	28/06/2020 - 04/07/2020	200	619	47,73	1,68	282,48	6	21
28	05/07/2020 - 11/07/2020	197	816	31,83	0,99	372,37	4	25
29	12/07/2020 - 18/07/2020	195	1011	23,90	0,99	461,36	7	32
30	19/07/2020 - 25/07/2020	103	1114	10,19	0,53	508,36	10	42
31	26/07/2020 - 01/08/2021	98	1212	8,80	0,95	553,09	7	49
32	02/08/2020 - 08/08/2022	62	1274	5,12	0,63	581,38	4	53

População Santa Luzia (IBGE 2020) em habitantes

219.134

Evolução de Casos Acumulados - Santa Luzia MG

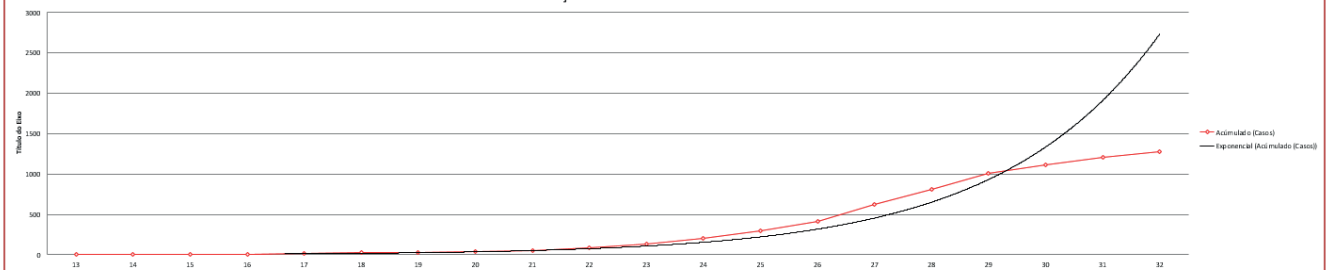

Evolução da Taxa de Contágio - Santa Luzia MG

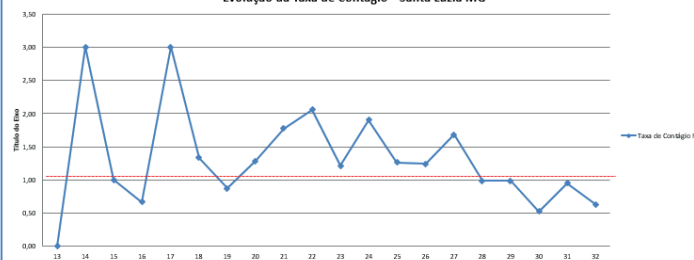

Evolução Prevalência por 100 mil habitantes - Santa Luzia MG

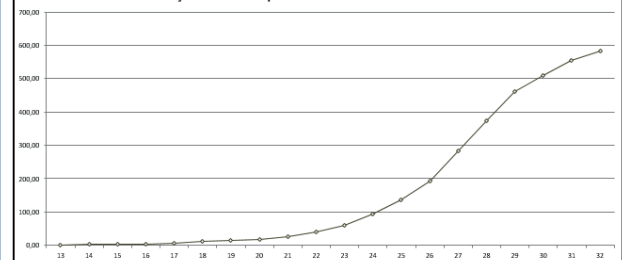

## PERFIL EPIDEMIOLÓGICO DOS CASOS CONFIRMADOS DE COVID-19 POR SEXO

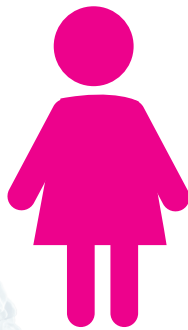

661 MULHERES



613 HOMENS

## DISTRIBUIÇÃO DOS ÓBITOS CONFIRMADOS DE COVID-19, SEGUNDO COMORBIDADES

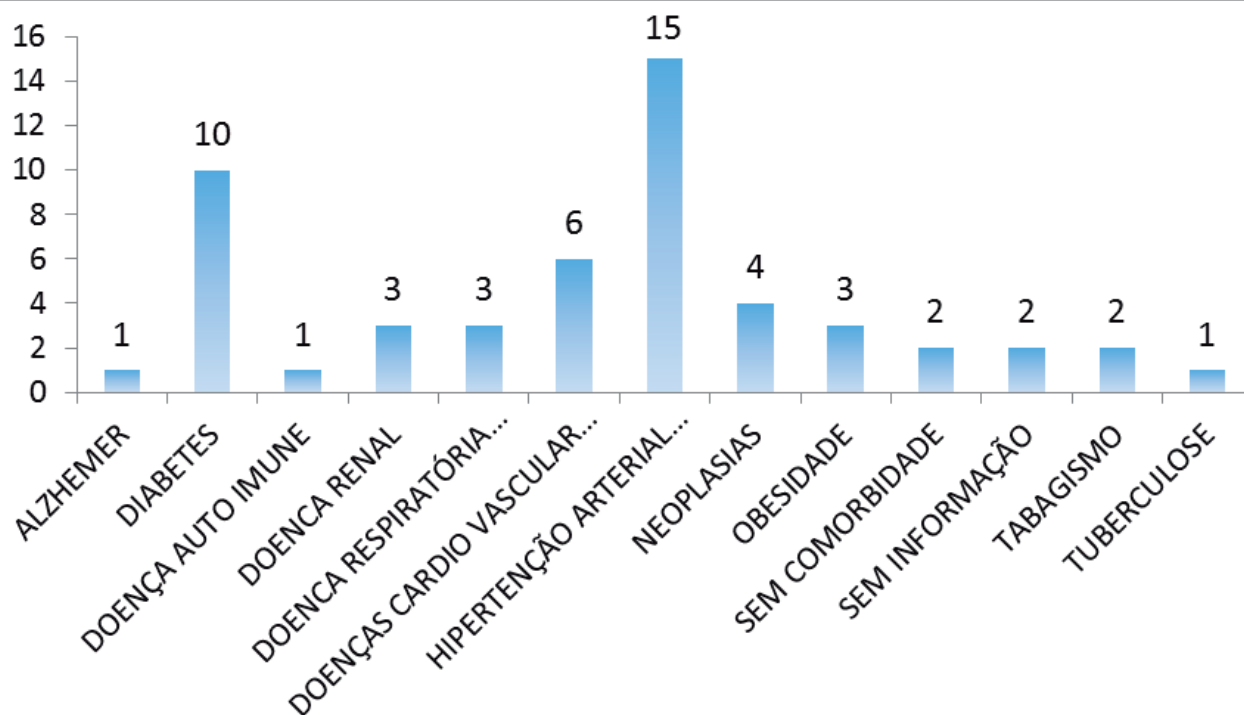

**NÚMERO DE TESTES  
RÁPIDOS DISPONÍVEIS:**

**2.105**



## PERFIL EPIDEMIOLÓGICO DOS ÓBITOS CONFIRMADOS DE COVID-19 POR SEXO

### POR FAIXA ETÁRIA

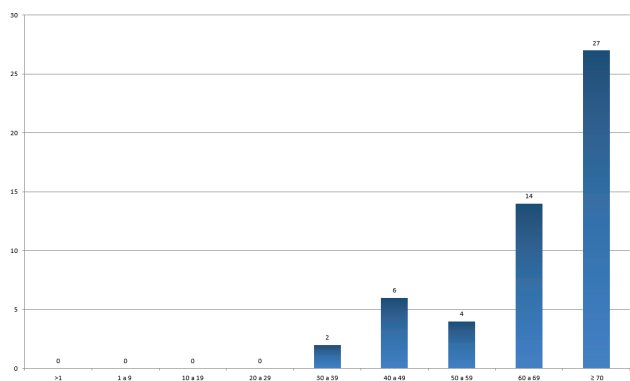

Média de idade dos óbitos confirmados é maior para pessoas: **Acima de 70 anos**

### POR SEXO

#### PERFIL EPIDEMIOLÓGICO DOS ÓBITOS:



29 MULHERES



24 HOMENS

**Observações:** Todas as informações que constam no boletim são provenientes da Secretaria Municipal de Saúde:

**Sistema Gerenciador de Ambiente Laboratorial (GAL)** é o sistema utilizado pelos municípios para cadastro das mostras que serão encaminhadas para a FUNED para realização de testes.

**E-SUS-VE** é a ferramenta de registro de notificação de casos suspeitos da Covid-19.

FONTE: SECRETARIA MUNICIPAL DE SAÚDE 10/08/2020



PREFEITURA  
**SANTA LUZIA**