

# BOLETIM EPIDEMIOLÓGICO

BOLETIM EPIDEMIOLÓGICO 21/2020 – CORONAVÍRUS – SANTA LUZIA-MG - 14/09/2020

## NOTIFICAÇÕES DE COVID-19

**14.214**

CASOS NOTIFICADOS

**5.860**

CASOS DESCARTADOS

**1.787**

CASOS CONFIRMADOS

MONITORADOS  
EM ISOLAMENTO  
DOMICILIAR

**157**

RECUPERADOS

**1550**

ÓBITOS

**80**

### Observações:

- Todo indivíduo com quadro respiratório agudo suspeito de infecção humana pelo SARS-CoV-2 (COVID-19) deve ser notificado.
- Confirmados: soma de casos com resultado de exame positivo para COVID-19 que evoluíram ou não para óbito.
- Em acompanhamento: casos de COVID-19 que não evoluíram para óbito e permanecem em acompanhamento.
- Recuperados: casos de COVID-19 que receberam alta hospitalar ou com início de sintomas há mais de 14 dias sem evolução para SRAG e/ou óbito.
- Óbitos: casos de COVID-19 que evoluíram para óbito.
- Dados parciais sujeitos a revisão e alteração.

Nº DE CASOS NOTIFICADOS  
NAS ÚTIMAS 24H

**28**



Nº DE ÓBITOS NOTIFICADOS  
NAS ÚTIMAS 24H

**0**

**Santa Luzia notificou o primeiro caso suspeito de COVID 19 no dia 11 de março de 2020.**

Foram notificados até 14/09/2020 14.214 casos suspeitos, desses 5.860 foram descartados, 1.787 foram confirmados por critério laboratorial e 6.567 são casos de SG sem investigação laboratorial específica para COVID-19, esses são registrados e divulgados como SÍNDROME GRIPAL INESPECÍFICA.

Com a ampliação dos critérios de casos suspeitos devido à transmissão comunitária no Brasil, os casos de Síndrome Gripal - SG passaram a ser notificados como COVID 19.

TABELA 1 - DISTRIBUIÇÃO DE CASOS SEGUNDO APRESENTAÇÃO CLÍNICA.		
CLASSIFICAÇÃO	NÚMERO DE CASOS	PERCENTUAL
SG	13.578	95, 5%
SRAG	636	4, 5%
<b>Total</b>	<b>14.214</b>	<b>100,0%</b>

Os casos notificados de SG estão sendo monitorados e os pacientes receberam orientação para isolamento social. Entre os casos de SRAG, 171 necessitaram de hospitalização em CTI, sendo que 103 vieram a óbito, mas 22 tiveram a suspeita de COVID-19 descartada por critério laboratorial, 01 está

aguardando resultado do exame e 80 confirmados. Dos 636 pacientes com SRAG, 26,7% precisaram de hospitalização em CTI.

Dos 14.214 pacientes notificados para COVID-19, 7.647 (53,8%) tiveram amostra de swab para pesquisa do vírus coletada.

**TABELA 2 - TOTAL DE AMOSTRAS COLETADAS**

TOTAL DE CASOS NOTIFICADOS	NÚMERO DE AMOSTRAS	PERCENTUAL
14.214	7.647	53,8%

A tabela 3 apresenta o total de casos entre profissionais de saúde, denotando tratar-se de uma população particularmente exposta ao vírus. É necessário ressaltar que o total de casos refere-se à quantidade de profissionais testados em Santa Luzia, ou

testados com resultado positivo em Belo Horizonte, já que a Secretaria de Estado só comunica à Vigilância Municipal os resultados positivos do total de profissionais testados em BH. Dessa forma, a quantidade de profissionais suspeitos pode ser maior.

**TABELA 3 - TOTAL DE CASOS EM PROFISSIONAIS DE SAÚDE**

TESTADOS	CONFIRMADOS	PERCENTUAL
199	82	41,2%

**TABELA 4 - CASOS CONFIRMADOS**

STATUS	QUANTIDADE
MONITORADOS	157
Recuperados	1550
Óbitos	80

**TABELA 5 – DADOS LABORATORIAIS**

Laboratório Público (PCR)	2.305
Laboratório Privado (PCR)	2.098
Testes rápidos	3.244
<b>TOTAL</b>	<b>7.647</b>

**Tabela 6 - Distribuição dos casos confirmados da Covid-19 segundo bairro de residência.**

## Onde estão os casos confirmados COVID-19

Adeodato	15	Luxemburgo	11
Alto Bela Vista	01	Maria Adélia	05
Alto São Cosme	02	Maria Antonieta	12
Asteca	75	Monte Carlo	12
Baronesa	56	Morada do Rio	36
Belo Vale	56	Moreira	03
Bela Vista	24	Nossa Senhora do Carmo	02
Boa esperança	19	Nossa Senhora das Graças	47
Bom Destino	51	Nova Esperança	12
Bonanza	17	Nova Conquista	12
Bom Jesus	41	Padre Miguel	27
Camelos	11	Petrópolis	11
Castanheiras	05	Palmital	168
Centro	37	Pinhões	13
Chácara Santa Inês	11	Pousada Del Rey	04
Colorado	04	Quarenta e Dois	24
Córrego das Calçadas	05	Santa Inês	14
Córrego Frio	07	Santa Matilde	17
Cristina	168	Santa Monica	04
Dona Rosarinha	07	Santa Rita	18
Duquesa	26	São Benedito	339
Esplanada	35	São Cosme	50
Frimisa	52	São Geraldo	17
Gameleira	01	São João Batista	16
Idulipê	06	Três Corações	04
Industrial Americano	24	Vale das Acácias	04
Imperial	10	Vale do Tamanduá	02
Jabaquara	01	Vila Iris	05
Kennedy	24	Vila das Mansões	03
Liberdade	07	Vila Olga	30
Londrina	66		

**TOTAL**

**1787**

# ONDE ESTÃO OS ÓBITOS POR COVID-19

BAIRROS	ÓBITOS	BAIRROS	ÓBITOS
Alto São Cosme	1	Cristina	6
Asteca	1	Esplanada	3
Baronesa	4	Frimisa	9
Barreiro do Amaral	1	Maria Antonieta	2
Bela Vista	1	Moreira	1
Belo Vale	1	Nossa Senhora Das Graças	2
Bom Destino	2	Nova Esperança	1
Bom Jesus	1	Padre Miguel	1
Bonanza	1	Palmital	12
Camelos	1	Ponte Grande	1
Centro	1	São Benedito	18
Córrego das Calcadas	1	São Cosme	8

**TOTAL 80**



**PREFEITURA  
SANTA LUZIA**

**Monitoramento COVID 19 - Santa Luzia - MG**

*Semanas Epidemiológicas*

Semana Epidemiológica	Período	Número de Casos	Acumulado (Casos)	Acredimento (%)	Taxa de Contágio R	Taxa de Prevalência (100 mil)	Número de Mortes	Acumulado (Mortes)
13	26/03/2020	1	1	-	-	0,46	0	0
14	29/03/2020 - 04/04/2020	3	4	300,00	3,00	1,83	0	0
15	05/04/2020 - 11/04/2020	3	7	75,00	1,00	3,19	0	0
16	12/04/2020 - 18/04/2020	2	9	28,57	0,67	4,11	0	0
17	19/04/2020 - 25/04/2020	6	15	66,67	3,00	6,85	0	0
18	26/04/2020 - 02/05/2020	8	23	53,33	1,33	10,50	0	0
19	03/05/2020 - 09/05/2020	7	30	30,43	0,88	13,69	0	0
20	10/05/2020 - 16/05/2020	9	39	30,00	1,29	17,80	1	1
21	17/05/2020 - 23/05/2020	16	55	41,03	1,78	25,10	0	1
22	24/05/2020 - 30/05/2020	33	88	60,00	2,06	40,16	1	2
23	31/05/2020 - 06/06/2020	42	130	47,73	1,27	59,32	0	2
24	07/06/2020 - 13/06/2020	77	207	59,23	1,83	94,46	2	4
25	14/06/2020 - 20/06/2020	99	306	47,83	1,29	139,64	3	7
26	21/06/2020 - 27/06/2020	120	426	39,22	1,21	194,40	5	12
27	28/06/2020 - 04/07/2020	207	633	48,59	1,73	288,86	9	21
28	05/07/2020 - 11/07/2020	203	836	32,07	0,98	381,50	6	27
29	12/07/2020 - 18/07/2020	201	1037	24,04	0,99	473,23	8	35
30	19/07/2020 - 25/07/2020	118	1155	11,38	0,59	527,07	10	45
31	26/07/2020 - 01/08/2020	118	1273	10,22	1,00	580,92	5	50
32	02/08/2020 - 08/08/2020	96	1369	7,54	0,81	624,73	9	59
33	09/08/2020 - 15/08/2020	98	1467	7,16	1,02	669,45	6	65
34	16/08/2020 - 22/08/2020	85	1552	5,79	0,87	708,24	4	69
35	23/08/2020 - 29/08/2020	77	1629	4,96	0,91	743,38	7	76
36	30/08/2020 - 05/09/2020	77	1706	4,73	1,00	778,52	0	76
37	06/09/2020 - 12/09/2025	81	1787	4,75	1,05	815,48	0	76

População Santa Luzia (IBGE 2020) em habitantes	219.134
-------------------------------------------------	---------

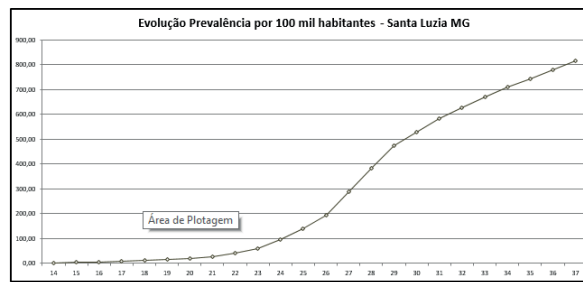
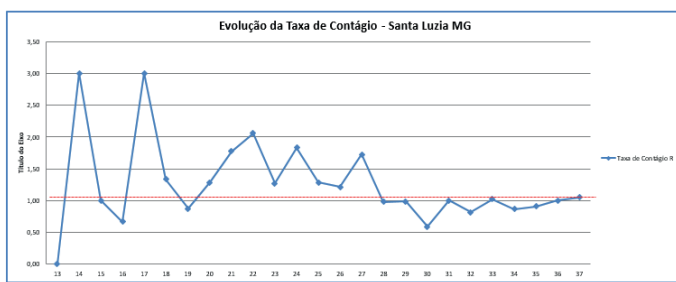
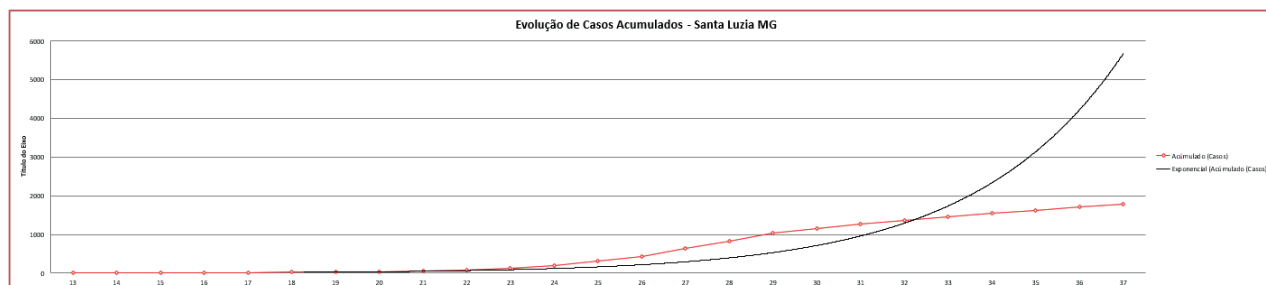



## DISTRIBUIÇÃO DOS ÓBITOS CONFIRMADOS DE COVID-19, SEGUNDO COMORBIDADES

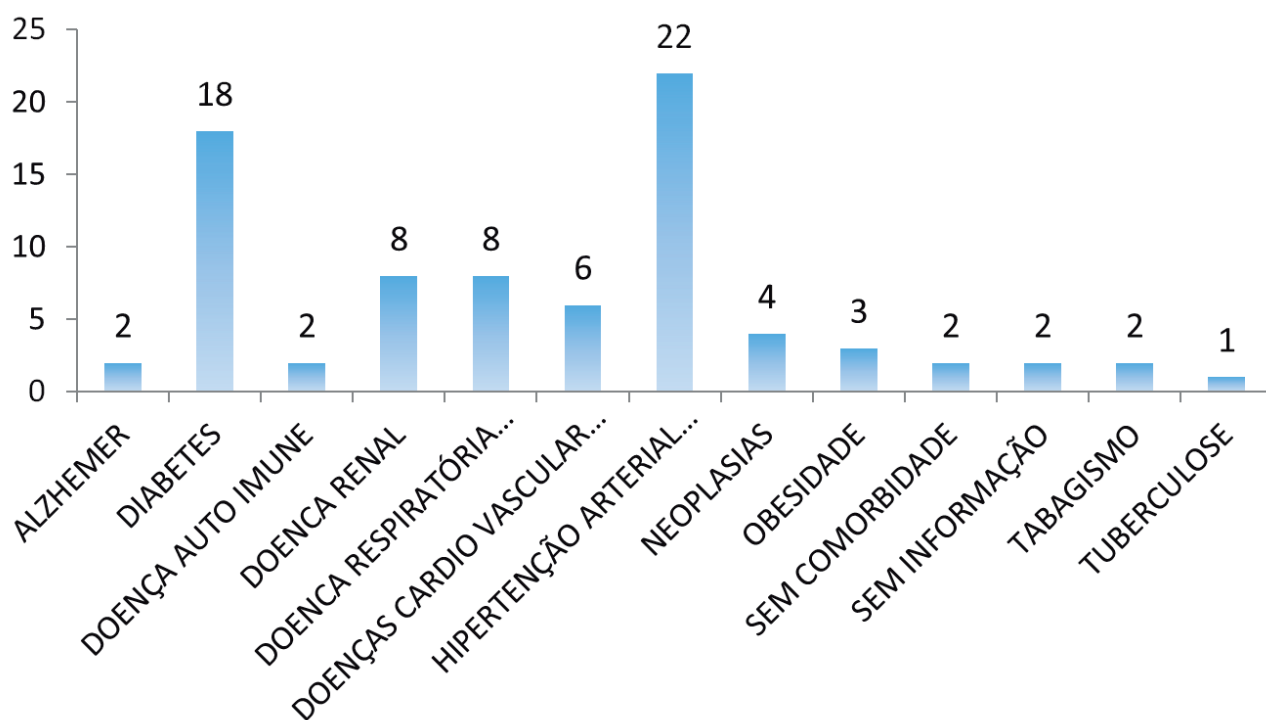

**NÚMERO DE TESTES  
RÁPIDOS DISPONÍVEIS:**

**1.409**

## PERFIL EPIDEMIOLÓGICO DOS CASOS CONFIRMADOS DE COVID-19 POR SEXO

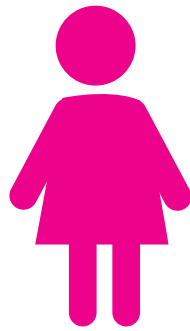

930 MULHERES



857 HOMENS

## PERFIL EPIDEMIOLÓGICO DOS ÓBITOS CONFIRMADOS DE COVID-19 POR SEXO

### POR FAIXA ETÁRIA

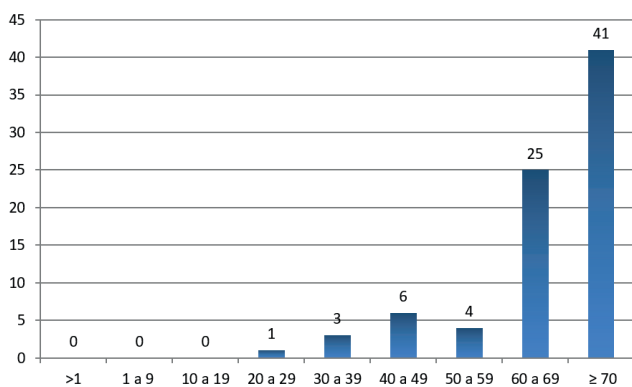

Média de idade dos óbitos confirmados é maior para pessoas: **Acima de 70 anos**

### POR SEXO

#### PERFIL EPIDEMIOLOGICO DOS ÓBITOS:



38 MULHERES



42 HOMENS

**Observações:** Todas as informações que constam no boletim são provenientes da Secretaria Municipal de Saúde:

**Sistema Gerenciador de Ambiente Laboratorial (GAL)** é o sistema utilizado pelos municípios para cadastro das amostras que serão encaminhadas para a FUNED para realização de testes.

**E-SUS-VE** é a ferramenta de registro de notificação de casos suspeitos da Covid-19.