

BOLETIM EPIDEMIOLÓGICO

BOLETIM EPIDEMIOLÓGICO 25/2020 – CORONAVÍRUS – SANTA LUZIA-MG – 13/10/2020

NOTIFICAÇÕES DE COVID-19

14.740

CASOS NOTIFICADOS

6.288

CASOS DESCARTADOS

2.041

CASOS CONFIRMADOS

MONITORADOS
EM ISOLAMENTO
DOMICILIAR

39

RECUPERADOS

1914

ÓBITOS

88

Observações:

- Todo indivíduo com quadro respiratório agudo suspeito de infecção humana pelo SARS-CoV-2 (COVID-19) deve ser notificado.
- Confirmados: soma de casos com resultado de exame positivo para COVID-19 que evoluíram ou não para óbito.
- Em acompanhamento: casos de COVID-19 que não evoluíram para óbito e permanecem em acompanhamento.
- Recuperados: casos de COVID-19 que receberam alta hospitalar ou com início de sintomas há mais de 14 dias sem evolução para SRAG e/ou óbito.
- Óbitos: casos de COVID-19 que evoluíram para óbito.
- Dados parciais sujeitos a revisão e alteração.

Nº DE CASOS NOTIFICADOS
NAS ÚTIMAS 24H

13



Nº DE ÓBITOS NOTIFICADOS
NAS ÚTIMAS 24H

0

O município de Santa Luzia, desde o dia 11 de março de 2020 vem, registrando casos suspeitos de Síndrome Gripal/ Covid- 19 e Síndrome Respiratória Aguda Grave, obedecendo às definições e orientações do Ministério da Saúde, que foram modificadas ao longo da evolução da pandemia e conforme estágio de transmissão em cada território.

Foram notificados até 13/10/2020 14.740 casos suspeitos, desses 6.288 foram descartados, 2.041 foram confirmados por critério laboratorial e 6.411 são casos de SG sem investigação laboratorial específica para COVID-19, esses são registrados e divulgados como SÍNDROME GRIPAL INESPECÍFICA.

Observação: Nos boletins anteriores foram registrados números maiores de casos notificados no ESUS- VE devido á inconsistência no sistema que gerou duplicidade na compilação desses dados.

Com a ampliação dos critérios de casos suspeitos devido à transmissão comunitária no Brasil, os casos de Síndrome Gripal - SG passaram a ser notificados como COVID 19.

TABELA 1 - DISTRIBUIÇÃO DE CASOS SEGUNDO APRESENTAÇÃO CLÍNICA.

CLASSIFICAÇÃO	NÚMERO DE CASOS	PERCENTUAL
SG	14.039	95,2%
SRAG	701	4,8%
Total	14.740	100,0%

Os casos notificados de SG estão sendo monitorados e os pacientes receberam orientação para isolamento social. Entre os casos de SRAG, 195 necessitaram de hospitalização em CTI, sendo que 113 vieram a óbito, mas 25 tiveram a suspeita de COVID-19 descartada por critério laboratorial

e 88 confirmados. Dos 701 pacientes com SRAG, 27,8% precisaram de hospitalização em CTI.

Dos 14.740 pacientes notificados para COVID-19, 8.365 (56,8%) tiveram amostra de swab para pesquisa do vírus coletada.

TABELA 2 - TOTAL DE AMOSTRAS COLETADAS

TOTAL DE CASOS NOTIFICADOS	NÚMERO DE AMOSTRAS	PERCENTUAL
14.548	8.365	56,8%

A tabela 3 apresenta o total de casos entre profissionais de saúde, denotando tratar-se de uma população particularmente exposta ao vírus. É necessário ressaltar que o total de casos refere-se à quantidade de profissionais testados em Santa Luzia, ou

testados com resultado positivo em Belo Horizonte, já que a Secretaria de Estado só comunica à Vigilância Municipal os resultados positivos do total de profissionais testados em BH. Dessa forma, a quantidade de profissionais suspeitos pode ser maior.

TABELA 3 - TOTAL DE CASOS EM PROFISSIONAIS DE SAÚDE

TESTADOS	CONFIRMADOS	PERCENTUAL
213	89	41,8%

TABELA 4 - CASOS CONFIRMADOS

STATUS	QUANTIDADE
MONITORADOS	39
Recuperados	1914
Óbitos	88

TABELA 5 – DADOS LABORATORIAIS

Laboratório Público (PCR)	2.538
Laboratório Privado (PCR)	2.317
Testes rápidos	3.510
TOTAL	8.365

Tabela 6 - Distribuição dos casos confirmados da Covid-19 segundo bairro de residência.

Onde estão os casos confirmados COVID-19

Adeodato	18	Londrina	76
Alto Bela Vista	01	Luxemburgo	12
Alto São Cosme	03	Maria Adélia	05
Asteca	94	Maria Antonieta	14
Baronesa	61	Monte Carlo	17
Barreiro do Amaral	04	Morada do Rio	47
Belo Vale	58	Moreira	06
Bela Vista	29	Nossa Senhora do Carmo	07
Boa esperança	24	Nossa Senhora das Graças	51
Bom Destino	54	Nova Esperança	12
Bonanza	20	Nova Conquista	14
Bom Jesus	43	Padre Miguel	28
Camelos	14	Petrópolis	11
Castanheiras	07	Palmital	175
Centro	42	Pinhões	14
Chácara Santa Inês	11	Pousada Del Rey	04
Colorado	05	Quarenta e Dois	25
Córrego das Calçadas	05	Santa Inês	15
Córrego Frio	07	Santa Matilde	19
Cristina	199	Santa Monica	04
Dona Rosarinha	07	Santa Rita	22
Duquesa	33	São Benedito	399
Esplanada	40	São Cosme	58
Frimisa	59	São Geraldo	17
Gameleira	01	São João Batista	16
Idulipê	08	Três Corações	04
Industrial Americano	26	Vale das Acácias	05
Imperial	11	Vale do Tamanduá	02
Jabaquara	01	Vila Iris	05
Kennedy	26	Vila das Mansões	03
Liberdade	08	Vila Olga	36

TOTAL

2.041

ONDE ESTÃO OS ÓBITOS POR COVID-19

BAIRROS	ÓBITOS	BAIRROS	ÓBITOS
Alto São Cosme	1	Esplanada	3
Asteca	1	Frimisa	9
Baronesa	5	Maria Antonieta	2
Barreiro do Amaral	1	Morada do Rio	1
Bela Vista	1	Moreira	1
Belo Vale	1	Nossa Senhora Das Graças	2
Bom Destino	2	Nova Esperança	1
Bom Jesus	1	Padre Miguel	1
Bonanza	1	Palmital	13
Camelos	1	Ponte Grande	1
Centro	2	São Benedito	22
Córrego das Calcadas	1	São Cosme	8
Cristina	6		
TOTAL		87	



Monitoramento COVID 19 - Santa Luzia - MG
 Semanas Epidemiológicas

Semana Epidemiológica	Período	Número de Casos	Acumulados (Casos)	Acrescimos (C)	Taxa de Contágio R	Taxa de Prevalência (100 mil)	Número de Mortos	Acumulados (Mortos)
13	26/03/2020	1	1	-	-	0,46	0	0
14	29/03/2020 - 04/04/2020	3	4	300,00	3,00	1,63	0	0
15	05/04/2020 - 11/04/2020	3	7	75,00	1,00	3,19	0	0
16	12/04/2020 - 18/04/2020	2	9	28,57	0,67	4,11	0	0
17	19/04/2020 - 25/04/2020	6	15	66,67	3,00	6,65	0	0
18	26/04/2020 - 02/05/2020	6	23	53,33	1,33	10,50	0	0
19	03/05/2020 - 09/05/2020	7	30	30,43	0,88	13,89	0	0
20	10/05/2020 - 16/05/2020	9	39	30,00	1,29	17,80	1	1
21	17/05/2020 - 23/05/2020	16	55	41,03	1,78	25,10	0	1
22	24/05/2020 - 30/05/2020	33	88	60,00	2,06	40,16	1	2
23	31/05/2020 - 06/06/2020	42	130	47,73	1,27	59,32	0	2
24	07/06/2020 - 13/06/2020	77	207	59,23	1,83	94,46	2	4
25	14/06/2020 - 20/06/2020	99	306	47,83	1,29	139,64	3	7
26	21/06/2020 - 27/06/2020	120	426	39,22	1,21	194,40	5	12
27	28/06/2020 - 04/07/2020	207	633	48,59	1,73	288,86	9	21
28	05/07/2020 - 11/07/2020	203	836	32,07	0,98	381,50	6	27
29	12/07/2020 - 18/07/2020	201	1037	24,04	0,99	473,23	8	35
30	19/07/2020 - 25/07/2020	118	1155	11,38	0,59	527,07	10	45
31	26/07/2020 - 01/08/2020	118	1273	10,22	1,00	580,92	5	50
32	02/08/2020 - 08/08/2020	96	1369	7,54	0,81	624,73	9	59
33	09/08/2020 - 15/08/2020	98	1467	7,16	1,02	669,45	8	67
34	16/08/2020 - 22/08/2020	85	1552	5,79	0,87	708,24	4	71
35	23/08/2020 - 29/08/2020	77	1629	4,96	0,91	743,38	7	78
36	30/08/2020 - 05/09/2020	78	1707	4,79	1,01	778,98	0	78
37	06/09/2020 - 12/09/2020	89	1796	5,21	1,14	819,53	4	82
38	13/09/2020 - 19/09/2020	70	1866	3,90	0,79	851,53	3	85
39	20/09/2020 - 26/09/2020	72	1938	3,86	1,03	884,39	0	85
40	27/09/2020 - 03/10/2020	56	1994	2,89	0,78	909,95	1	86
41	04/10/2020 - 10/10/2020	46	2040	2,31	0,82	930,94	2	88
42	11/10/2020 - 17/10/2020	0	2040	0,00	0,00	930,94	0	88

População Santa Luzia (IBGE 2020) em habitantes	219.134
--	---------



Gráfico 1- Distribuição dos óbitos acumulados de COVID-19, por semana epidemiológica.



Gráfico 2- Distribuição dos óbitos confirmados de COVID-19, segundo comorbidades.

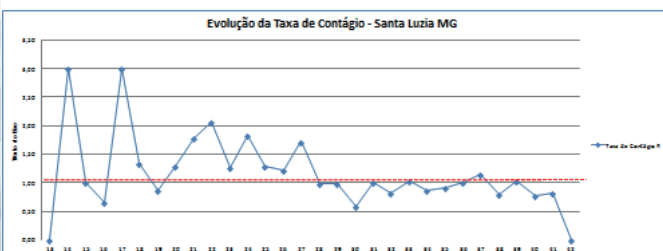
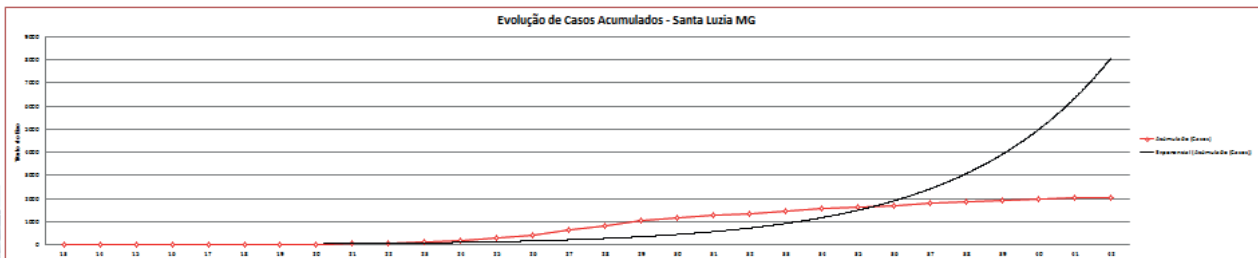

PERFIL EPIDEMIOLÓGICO DOS CASOS CONFIRMADOS DE COVID-19 POR SEXO

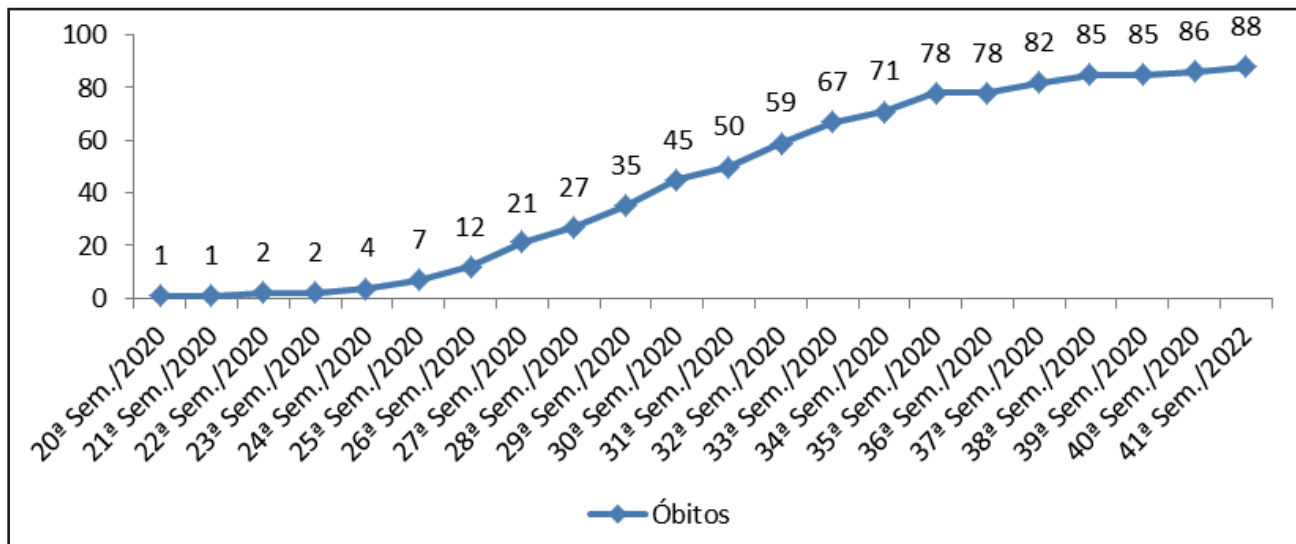
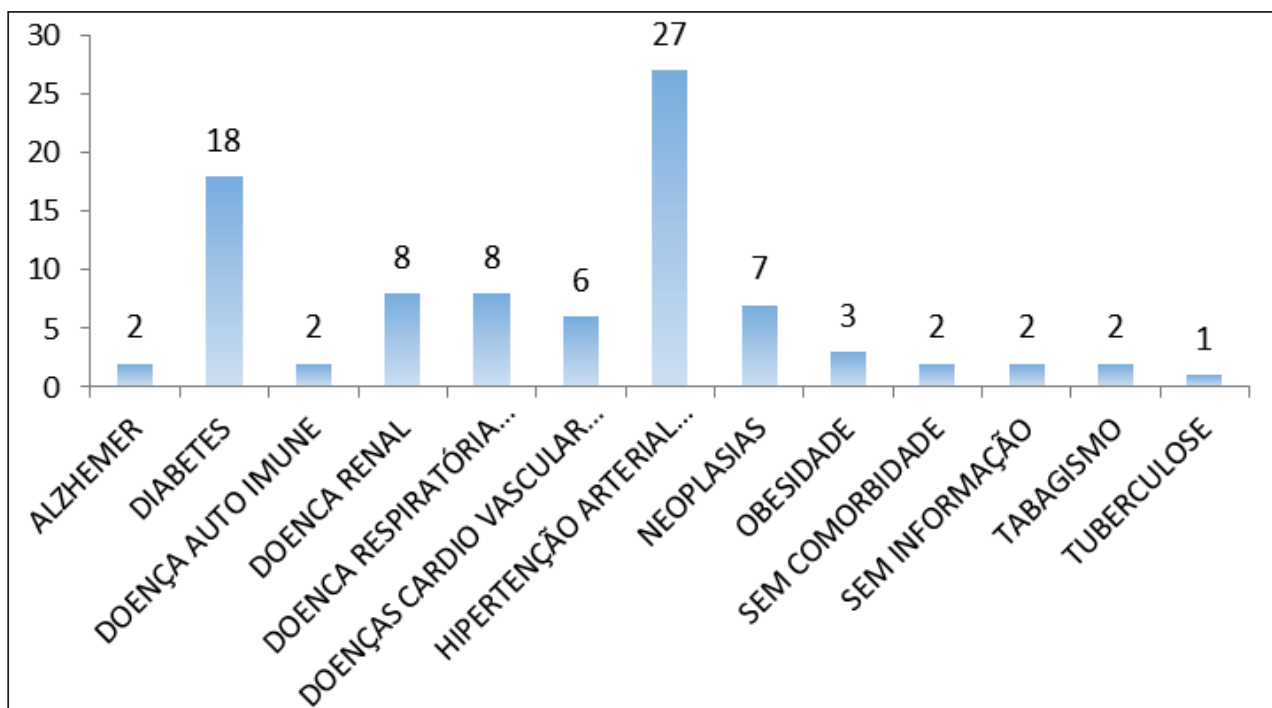
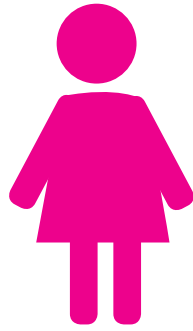

1071 MULHERES



970 HOMENS

PERFIL EPIDEMIOLÓGICO DOS ÓBITOS CONFIRMADOS DE COVID-19 POR SEXO

POR FAIXA ETÁRIA

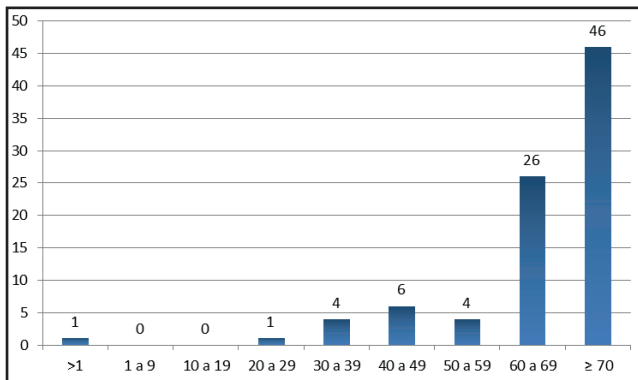

Média de idade dos óbitos confirmados é maior para pessoas: **Acima de 70 anos**

POR SEXO

PERFIL EPIDEMIOLOGICO DOS ÓBITOS:



41 MULHERES



47 HOMENS

Total de testes rápidos disponíveis: 960 testes

Observações: Todas as informações que constam no boletim são provenientes da Secretaria Municipal de Saúde:

Sistema Gerenciador de Ambiente Laboratorial (GAL) é o sistema utilizado pelos municípios para cadastro das amostras que serão encaminhadas para a FUNED para realização de testes.

E-SUS-VE é a ferramenta de registro de notificação de casos suspeitos da Covid-19.