

BOLETIM EPIDEMIOLÓGICO

BOLETIM EPIDEMIOLÓGICO 22/2020 – CORONAVÍRUS – SANTA LUZIA-MG – 21/09/2020

NOTIFICAÇÕES DE COVID-19

15.601

CASOS NOTIFICADOS

5.980

CASOS DESCARTADOS

1.856

CASOS CONFIRMADOS

MONITORADOS
EM ISOLAMENTO
DOMICILIAR

84

RECUPERADOS

1687

ÓBITOS

85

Observações:

- Todo indivíduo com quadro respiratório agudo suspeito de infecção humana pelo SARS-CoV-2 (COVID-19) deve ser notificado.
- Confirmados: soma de casos com resultado de exame positivo para COVID-19 que evoluíram ou não para óbito.
- Em acompanhamento: casos de COVID-19 que não evoluíram para óbito e permanecem em acompanhamento.
- Recuperados: casos de COVID-19 que receberam alta hospitalar ou com início de sintomas há mais de 14 dias sem evolução para SRAG e/ou óbito.
- Óbitos: casos de COVID-19 que evoluíram para óbito.
- Dados parciais sujeitos a revisão e alteração.

Nº DE CASOS NOTIFICADOS
NAS ÚTIMAS 24H

15



Nº DE ÓBITOS NOTIFICADOS
NAS ÚTIMAS 24H

0

O município de Santa Luzia, desde o dia 11 de março de 2020 vem, registrando casos suspeitos de Síndrome Gripal/ Covid- 19 e Síndrome Respiratória Aguda Grave, obedecendo às definições e orientações do Ministério da Saúde, que foram modificadas ao longo da evolução da pandemia e conforme estágio de transmissão em cada território.

Foram notificados até 21/09/2020 15.601 casos suspeitos, desses 5.980 foram descartados, 1.856 foram confirmados por critério laboratorial e 7.765 são casos de SG sem investigação laboratorial específica para COVID-19, esses são registrados e divulgados como SÍNDROME GRIPAL INESPECÍFICA.

Com a ampliação dos critérios de casos suspeitos devido à transmissão comunitária no Brasil, os casos de Síndrome Gripal - SG passaram a ser notificados como COVID 19.

TABELA 1 - DISTRIBUIÇÃO DE CASOS SEGUNDO APRESENTAÇÃO CLÍNICA.

CLASSIFICAÇÃO	NÚMERO DE CASOS	PERCENTUAL
SG	14.927	95,7%
SRAG	674	4,3%
Total	15.601	100,0%

Os casos notificados de SG estão sendo monitorados e os pacientes receberam orientação para isolamento social. Entre os casos de SRAG, 178 necessitaram de hospitalização em CTI, sendo que 110 vieram a óbito, mas 23 tiveram a suspeita de COVID-19 descartada por critério laboratorial, 02 está

aguardando resultado do exame e 85 confirmados. Dos 674 pacientes com SRAG, 26,4% precisaram de hospitalização em CTI.

Dos 15.601 pacientes notificados para COVID-19, 7.836 (50,2%) tiveram amostra de swab para pesquisa do vírus coletada.

TABELA 2 - TOTAL DE AMOSTRAS COLETADAS

TOTAL DE CASOS NOTIFICADOS	NÚMERO DE AMOSTRAS	PERCENTUAL
15.601	7.836	50,2%

A tabela 3 apresenta o total de casos entre profissionais de saúde, denotando tratar-se de uma população particularmente exposta ao vírus. É necessário ressaltar que o total de casos refere-se à quantidade de profissionais testados em Santa Luzia, ou

testados com resultado positivo em Belo Horizonte, já que a Secretaria de Estado só comunica à Vigilância Municipal os resultados positivos do total de profissionais testados em BH. Dessa forma, a quantidade de profissionais suspeitos pode ser maior.

TABELA 3 - TOTAL DE CASOS EM PROFISSIONAIS DE SAÚDE

TESTADOS	CONFIRMADOS	PERCENTUAL
201	84	41,3%

TABELA 4 - CASOS CONFIRMADOS

STATUS	QUANTIDADE
MONITORADOS	84
Recuperados	1687
Óbitos	85

TABELA 5 – DADOS LABORATORIAIS

Laboratório Público (PCR)	2.345
Laboratório Privado (PCR)	2.147
Testes rápidos	3.344
TOTAL	7.836

Tabela 6 - Distribuição dos casos confirmados da Covid-19 segundo bairro de residência.

Onde estão os casos confirmados COVID-19

Adeodato	15	Luxemburgo	11
Alto Bela Vista	01	Maria Adélia	05
Alto São Cosme	02	Maria Antonieta	13
Asteca	79	Monte Carlo	13
Baronesa	58	Morada do Rio	36
Belo Vale	56	Moreira	04
Bela Vista	24	Nossa Senhora do Carmo	03
Boa esperança	21	Nossa Senhora das Graças	48
Bom Destino	52	Nova Esperança	12
Bonanza	18	Nova Conquista	12
Bom Jesus	41	Padre Miguel	27
Camelos	13	Petrópolis	11
Castanheiras	05	Palmital	171
Centro	39	Pinhões	13
Chácara Santa Inês	11	Pousada Del Rey	04
Colorado	05	Quarenta e Dois	24
Córrego das Calçadas	05	Santa Inês	15
Córrego Frio	07	Santa Matilde	17
Cristina	180	Santa Monica	04
Dona Rosarinha	07	Santa Rita	19
Duquesa	28	São Benedito	358
Esplanada	35	São Cosme	51
Frimisa	55	São Geraldo	17
Gameleira	01	São João Batista	16
Idulipê	06	Três Corações	04
Industrial Americano	25	Vale das Acácias	04
Imperial	10	Vale do Tamanduá	02
Jabaquara	01	Vila Iris	05
Kennedy	24	Vila das Mansões	03
Liberdade	08	Vila Olga	32
Londrina	70		

TOTAL

1856

ONDE ESTÃO OS ÓBITOS POR COVID-19

BAIRROS	ÓBITOS	BAIRROS	ÓBITOS
Alto São Cosme	1	Cristina	6
Asteca	1	Esplanada	3
Baronesa	5	Frimisa	9
Barreiro do Amaral	1	Maria Antonieta	2
Bela Vista	1	Moreira	1
Belo Vale	1	Nossa Senhora Das Graças	2
Bom Destino	2	Nova Esperança	1
Bom Jesus	1	Padre Miguel	1
Bonanza	1	Palmital	13
Camelos	1	Ponte Grande	1
Centro	2	São Benedito	20
Córrego das Calcadas	1	São Cosme	8
TOTAL		85	



PREFEITURA
SANTA LUZIA

Monitoramento COVID 19 - Santa Luzia - MG

Semanas Epidemiológicas

Semana Epidemiológica	Período	Número de Casos	Acumulado (Casos)	Acredimento (%)	Taxa de Contágio R	Taxa de Prevalência (100 mil)	Número de Mortes	Acumulado (Mortes)
13	26/03/2020	1	1	-	-	0,46	0	0
14	29/03/2020 - 04/04/2020	3	4	300,00	3,00	1,83	0	0
15	05/04/2020 - 11/04/2020	3	7	75,00	1,00	3,19	0	0
16	12/04/2020 - 18/04/2020	2	9	28,57	0,67	4,11	0	0
17	19/04/2020 - 25/04/2020	6	15	66,67	3,00	6,85	0	0
18	26/04/2020 - 02/05/2020	8	23	53,33	1,33	10,50	0	0
19	03/05/2020 - 09/05/2020	7	30	30,43	0,88	13,69	0	0
20	10/05/2020 - 16/05/2020	9	39	30,00	1,29	17,80	1	1
21	17/05/2020 - 23/05/2020	16	55	41,03	1,78	25,10	0	1
22	24/05/2020 - 30/05/2020	33	88	60,00	2,06	40,16	1	2
23	31/05/2020 - 06/06/2020	42	130	47,73	1,27	59,32	0	2
24	07/06/2020 - 13/06/2020	77	207	59,23	1,83	94,46	2	4
25	14/06/2020 - 20/06/2020	99	306	47,83	1,29	139,64	3	7
26	21/06/2020 - 27/06/2020	120	426	39,22	1,21	194,40	5	12
27	28/06/2020 - 04/07/2020	207	633	48,59	1,73	288,86	9	21
28	05/07/2020 - 11/07/2020	203	836	32,07	0,98	381,50	6	27
29	12/07/2020 - 18/07/2020	201	1037	24,04	0,99	473,23	8	35
30	19/07/2020 - 25/07/2020	118	1155	11,38	0,59	527,07	10	45
31	26/07/2020 - 01/08/2020	118	1273	10,22	1,00	580,92	5	50
32	02/08/2020 - 08/08/2020	96	1369	7,54	0,81	624,73	9	59
33	09/08/2020 - 15/08/2020	98	1467	7,16	1,02	669,45	8	67
34	16/08/2020 - 22/08/2020	85	1552	5,79	0,87	708,24	4	71
35	23/08/2020 - 29/08/2020	77	1629	4,96	0,91	743,38	7	78
36	30/08/2020 - 05/09/2020	78	1707	4,79	1,01	778,98	0	78
37	06/09/2020 - 12/09/2020	87	1794	5,10	1,12	818,68	4	82
38	13/09/2020 - 19/09/2020	61	1855	3,40	0,70	846,51	3	85
39	20/09/2020 - 26/09/2020	1	1856	0,05	0,02	846,97	0	85

População Santa Luzia (IBGE 2020) em habitantes

219.134

Evolução de Casos Acumulados - Santa Luzia MG

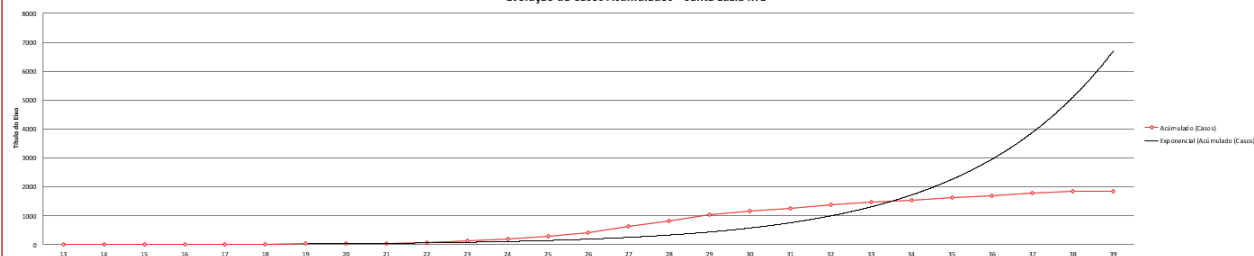

Evolução da Taxa de Contágio - Santa Luzia MG

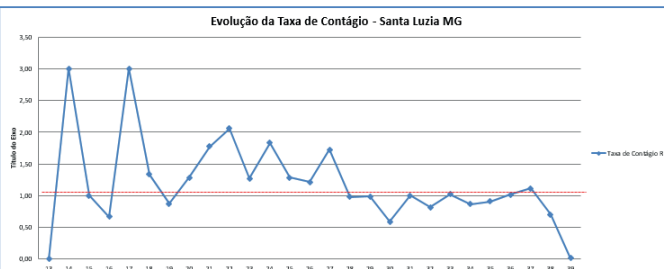

Evolução Prevalência por 100 mil habitantes - Santa Luzia MG



Gráfico 1- Distribuição dos óbitos acumulados de COVID-19, por semana epidemiológica.



Gráfico 2- Distribuição dos óbitos confirmados de COVID-19, segundo comorbidades.

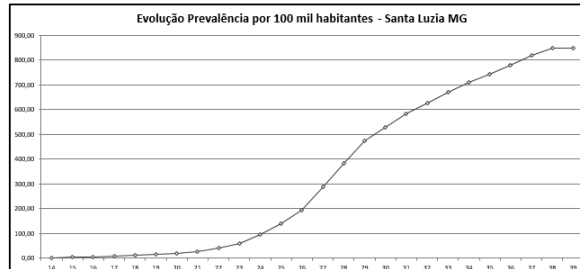

NÚMERO DE TESTES RÁPIDOS DISPONÍVEIS: 1.283

PERFIL EPIDEMIOLÓGICO DOS CASOS CONFIRMADOS DE COVID-19 POR SEXO

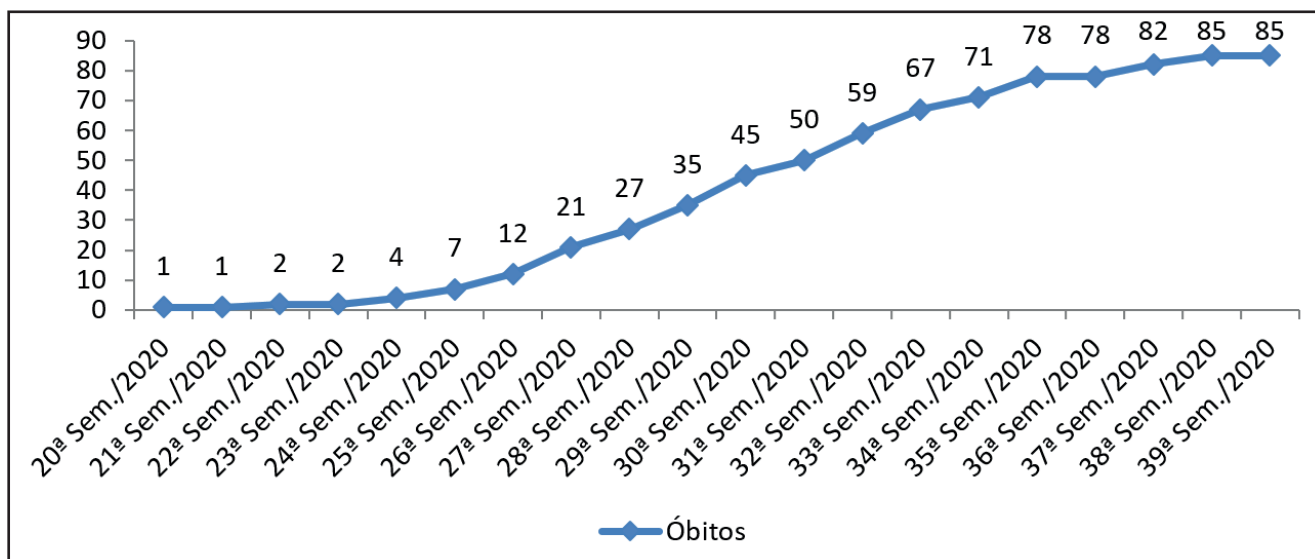
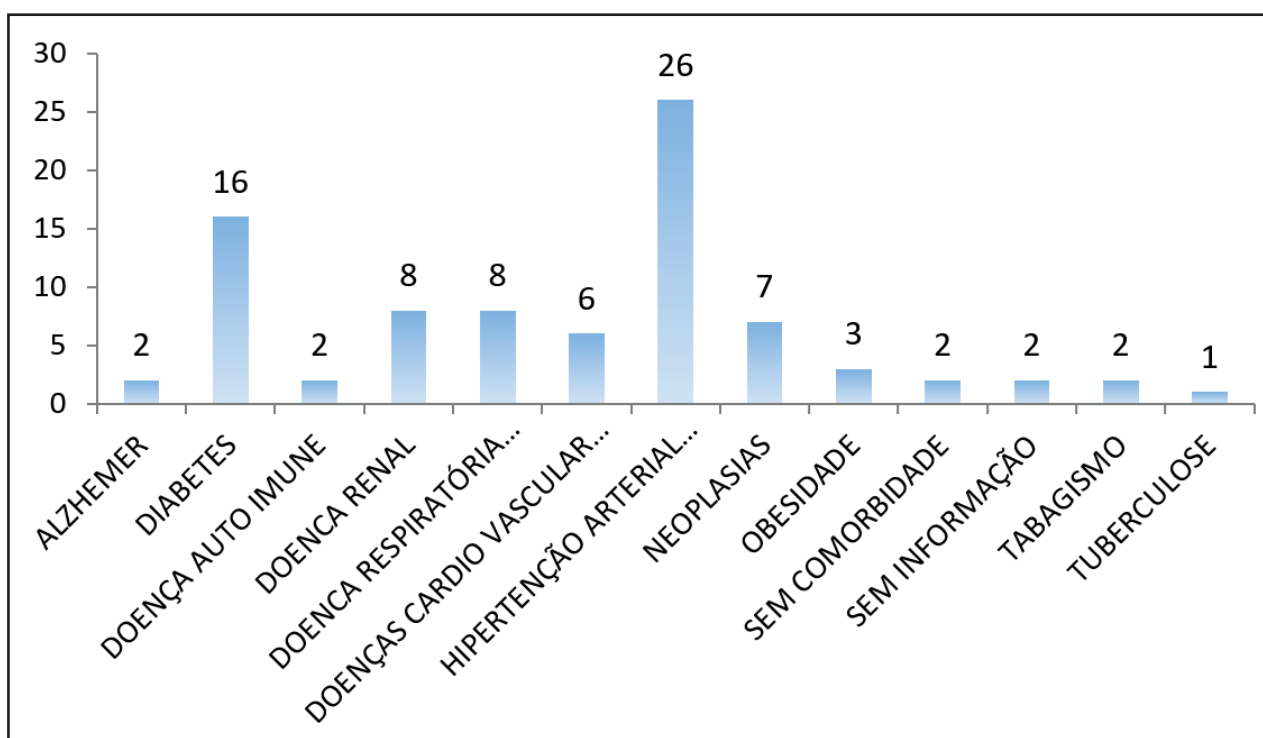
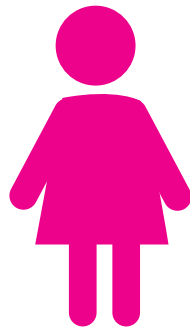

967 MULHERES



889 HOMENS

PERFIL EPIDEMIOLÓGICO DOS ÓBITOS CONFIRMADOS DE COVID-19 POR SEXO

POR FAIXA ETÁRIA

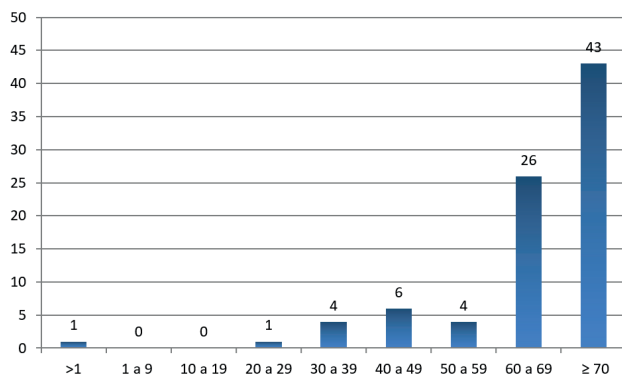

Média de idade dos óbitos confirmados é maior para pessoas: **Acima de 70 anos**

POR SEXO

PERFIL EPIDEMIOLÓGICO DOS ÓBITOS:



40 MULHERES



45 HOMENS

Observações: Todas as informações que constam no boletim são provenientes da Secretaria Municipal de Saúde:

Sistema Gerenciador de Ambiente Laboratorial (GAL) é o sistema utilizado pelos municípios para cadastro das amostras que serão encaminhadas para a FUNED para realização de testes.

E-SUS-VE é a ferramenta de registro de notificação de casos suspeitos da Covid-19.