

BOLETIM EPIDEMIOLÓGICO

BOLETIM EPIDEMIOLÓGICO 19/2020 – CORONAVÍRUS – SANTA LUZIA-MG - 24/08/2020

NOTIFICAÇÕES DE COVID-19

12.100

CASOS NOTIFICADOS

5.196

CASOS DESCARTADOS

1.508

CASOS CONFIRMADOS

MONITORADOS
EM ISOLAMENTO
DOMICILIAR

351

RECUPERADOS

351

ÓBITOS

62

Observações:

- Todo indivíduo com quadro respiratório agudo suspeito de infecção humana pelo SARS-CoV-2 (COVID-19) deve ser notificado.
- Confirmados: soma de casos com resultado de exame positivo para COVID-19 que evoluíram ou não para óbito.
- Em acompanhamento: casos de COVID-19 que não evoluíram para óbito e permanecem em acompanhamento.
- Recuperados: casos de COVID-19 que receberam alta hospitalar ou com início de sintomas há mais de 14 dias sem evolução para SRAG e/ou óbito.
- Óbitos: casos de COVID-19 que evoluíram para óbito.
- Dados parciais sujeitos a revisão e alteração.

Nº DE CASOS NOTIFICADOS
NAS ÚTIMAS 24H

14



Nº DE ÓBITOS NOTIFICADOS
NAS ÚTIMAS 24H

0

Santa Luzia notificou o primeiro caso suspeito de COVID 19 no dia 11 de março de 2020.

Foram notificados até 24/08/2020 12.100 casos suspeitos, desses 5.196 foram descartados, 1.508 foram confirmados por critério laboratorial e 5.396 são casos de SG sem investigação laboratorial específica para COVID-19, esses são registrados e divulgados como SÍNDROME GRIPAL INESPECÍFICA.

Com a ampliação dos critérios de casos suspeitos devido à transmissão comunitária no Brasil, os casos de Síndrome Gripal - SG passaram a ser notificados como COVID 19.

TABELA 1 - DISTRIBUIÇÃO DE CASOS SEGUNDO APRESENTAÇÃO CLÍNICA.		
CLASSIFICAÇÃO	NÚMERO DE CASOS	PERCENTUAL
SG	11.488	94, 9%
SRAG	612	5, 1%
Total	12.100	100,0%

Os casos notificados de SG estão sendo monitorados e os pacientes receberam orientação para isolamento social. Entre os casos de SRAG, 156 necessitaram de hospitalização em CTI, sendo que 82 vieram a óbito, mas 18 tiveram a suspeita de COVID-19 descartada por critério laboratorial, 02 está aguardando

resultado do exame e 62 confirmados. Dos 612 pacientes com SRAG, 25,5% precisaram de hospitalização em CTI.

Dos 12.100 pacientes notificados para COVID-19, 6.704 (55,4%) tiveram amostra de swab para pesquisa do vírus coletada.

TABELA 2 - TOTAL DE AMOSTRAS COLETADAS

TOTAL DE CASOS NOTIFICADOS	NÚMERO DE AMOSTRAS	PERCENTUAL
12.100	6.704	55,4%

A tabela 3 apresenta o total de casos entre profissionais de saúde, denotando tratar-se de uma população particularmente exposta ao vírus. É necessário ressaltar que o total de casos refere-se à quantidade de profissionais testados em Santa Luzia, ou

testados com resultado positivo em Belo Horizonte, já que a Secretaria de Estado só comunica à Vigilância Municipal os resultados positivos do total de profissionais testados em BH. Dessa forma, a quantidade de profissionais suspeitos pode ser maior.

TABELA 3 - TOTAL DE CASOS EM PROFISSIONAIS DE SAÚDE

TESTADOS	CONFIRMADOS	PERCENTUAL
168	75	44,6%

TABELA 4 - CASOS CONFIRMADOS

STATUS	QUANTIDADE
MONITORADOS	351
Recuperados	1095
Óbitos	62

TABELA 5 – DADOS LABORATORIAIS

Laboratório Público (PCR)	1.975
Laboratório Privado (PCR)	1.831
Testes rápidos	2.898
TOTAL	6.704

Tabela 6 - Distribuição dos casos confirmados da Covid-19 segundo bairro de residência.

Onde estão os casos confirmados COVID-19

Adeodato	15	Londrina	52
Alto São Cosme	02	Luxemburgo	10
Asteca	72	Maria Adélia	05
Baronesa	48	Maria Antonieta	06
Belo Vale	49	Monte Carlo	10
Belo Vista	23	Morada do Rio	34
Boa esperança	18	Moreira	03
Bom Destino	49	Nossa Senhora do Carmo	01
Bonanza	13	Nossa Senhora das Graças	45
Bom Jesus	36	Nova Esperança	08
Camelos	07	Nova Conquista	12
Castanheiras	05	Padre Miguel	24
Centro	30	Petrópolis	10
Chácara Santa Inês	11	Palmital	129
Colorado	04	Pinhões	12
Córrego das Calçadas	05	Pousada Del Rey	04
Córrego Frio	07	Quarenta e Dois	21
Cristina	134	Santa Inês	12
Dona Rosarinha	05	Santa Matilde	14
Duquesa	21	Santa Monica	04
Esplanada	30	Santa Rita	13
Frimisa	48	São Benedito	267
Gameleira	01	São Cosme	46
Idulipê	05	São Geraldo	17
Industrial Americano	23	São João Batista	16
Imperial	10	Vale das Acácias	03
Jabaquara	01	Vila Iris	05
Kennedy	21	Vila das Monções	02
Liberdade	05	Vila Olga	25

TOTAL

1508

ONDE ESTÃO OS ÓBITOS POR COVID-19

BAIRROS	ÓBITOS	BAIRROS	ÓBITOS
Asteca	1	Maria Antonieta	2
Baronesa	4	Moreira	1
Bom Destino	3	Nossa Senhora Das Graças	1
Bom Jesus	1	Nova Esperança	1
Bonanza	1	Padre Miguel	1
Centro	1	Palmital	11
Cristina	5	São Benedito	13
Esplanada	3	São Cosme	1
Frimisa	4	São Cosme	8
TOTAL		62	



PREFEITURA
SANTA LUZIA

Monitoramento COVID 19 - Santa Luzia - MG

Semanas Epidemiológicas

Semana Epidemiológica	Período	Número de Casos	Acúmulo (Casos)	Acredimento (%)	Taxa de Contágio R	Taxa de Prevalência (100 mil)	Número de Mortes	Acúmulo (Mortes)
13	26/03/2020	1	1	-	-	0,46	0	0
14	29/03/2020 - 04/04/2020	3	4	300,00	3,00	1,83	0	0
15	05/04/2020 - 11/04/2020	3	7	75,00	1,00	3,19	0	0
16	12/04/2020 - 18/04/2020	2	9	28,57	0,67	4,11	0	0
17	19/04/2020 - 25/04/2020	6	15	66,67	3,00	6,85	0	0
18	26/04/2020 - 02/05/2020	8	23	53,33	1,33	10,50	0	0
19	03/05/2020 - 09/05/2020	7	30	30,43	0,88	13,69	0	0
20	10/05/2020 - 16/05/2020	9	39	30,00	1,29	17,80	1	1
21	17/05/2020 - 23/05/2020	16	55	41,03	1,78	25,10	0	1
22	24/05/2020 - 30/05/2020	33	88	60,00	2,06	40,16	1	2
23	31/05/2020 - 06/06/2020	42	130	47,73	1,27	59,32	0	2
24	07/06/2020 - 13/06/2020	77	207	59,23	1,83	94,46	2	4
25	14/06/2020 - 20/06/2020	99	306	47,83	1,29	139,64	3	7
26	21/06/2020 - 27/06/2020	120	426	39,22	1,21	194,40	5	12
27	28/06/2020 - 04/07/2020	207	633	48,59	1,73	288,86	9	21
28	05/07/2020 - 11/07/2020	203	836	32,07	0,98	381,50	6	27
29	12/07/2020 - 18/07/2020	201	1037	24,04	0,99	473,23	8	35
30	19/07/2020 - 25/07/2020	118	1155	11,38	0,59	527,07	10	45
31	26/07/2020 - 01/08/2021	118	1273	10,22	1,00	580,92	5	50
32	02/08/2020 - 08/08/2022	95	1368	7,46	0,81	624,28	8	58
33	09/08/2020 - 15/08/2022	80	1448	5,85	0,84	660,78	3	61
34	16/08/2020 - 22/08/2022	60	1508	4,14	0,75	688,16	1	62

População Santa Luzia (IBGE 2020) em habitantes

219.134

Evolução de Casos Acumulados - Santa Luzia MG

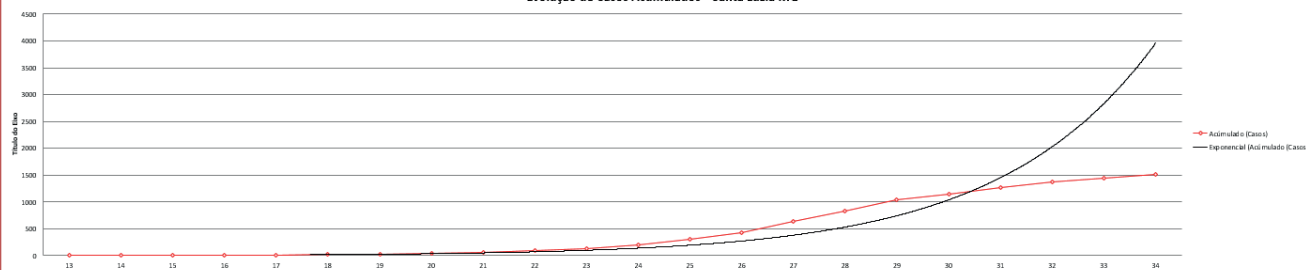

Evolução da Taxa de Contágio - Santa Luzia MG

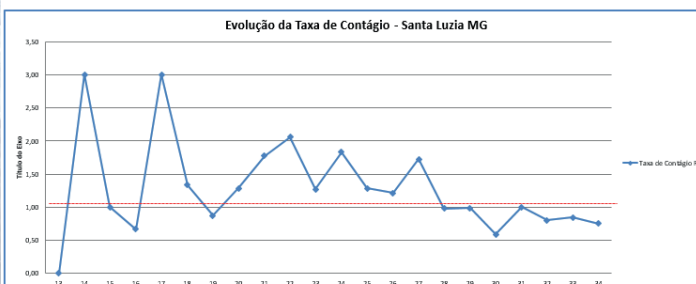

Evolução Prevalência por 100 mil habitantes - Santa Luzia MG

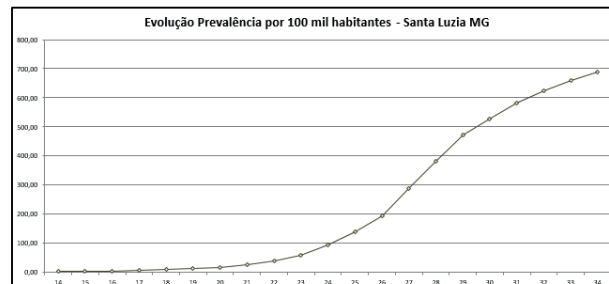

DISTRIBUIÇÃO DOS ÓBITOS CONFIRMADOS DE COVID-19, SEGUNDO COMORBIDADES

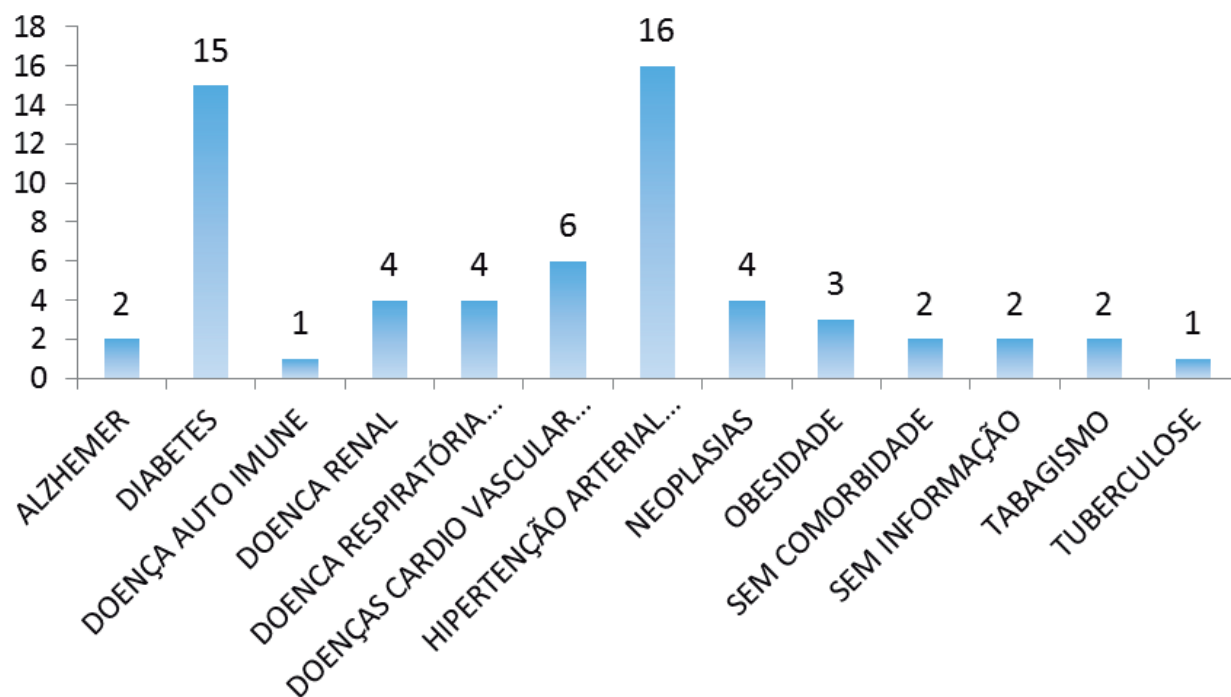

**NÚMERO DE TESTES
RÁPIDOS DISPONÍVEIS:**

1.702

PERFIL EPIDEMIOLÓGICO DOS CASOS CONFIRMADOS DE COVID-19 POR SEXO

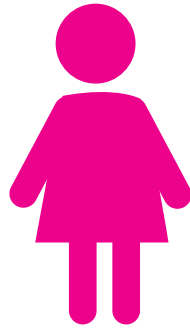

785 MULHERES



723 HOMENS

PERFIL EPIDEMIOLÓGICO DOS ÓBITOS CONFIRMADOS DE COVID-19 POR SEXO

POR FAIXA ETÁRIA

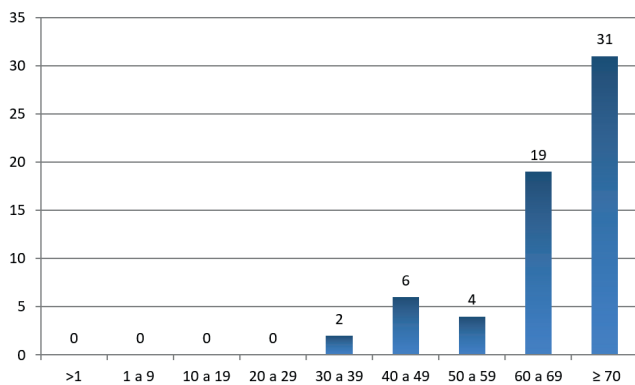

Média de idade dos óbitos confirmados é maior para pessoas: **Acima de 70 anos**

POR SEXO

PERFIL EPIDEMIOLOGICO DOS ÓBITOS:



33 MULHERES



29 HOMENS

Observações: Todas as informações que constam no boletim são provenientes da Secretaria Municipal de Saúde:

Sistema Gerenciador de Ambiente Laboratorial (GAL) é o sistema utilizado pelos municípios para cadastro das amostras que serão encaminhadas para a FUNED para realização de testes.

E-SUS-VE é a ferramenta de registro de notificação de casos suspeitos da Covid-19.