

BOLETIM EPIDEMIOLÓGICO

BOLETIM EPIDEMIOLÓGICO 23/2020 – CORONAVÍRUS – SANTA LUZIA-MG – 28/09/2020

NOTIFICAÇÕES DE COVID-19

15.723

CASOS NOTIFICADOS

6.158

CASOS DESCARTADOS

1.905

CASOS CONFIRMADOS

MONITORADOS
EM ISOLAMENTO
DOMICILIAR

54

RECUPERADOS

1766

ÓBITOS

85

Observações:

- Todo indivíduo com quadro respiratório agudo suspeito de infecção humana pelo SARS-CoV-2 (COVID-19) deve ser notificado.
- Confirmados: soma de casos com resultado de exame positivo para COVID-19 que evoluíram ou não para óbito.
- Em acompanhamento: casos de COVID-19 que não evoluíram para óbito e permanecem em acompanhamento.
- Recuperados: casos de COVID-19 que receberam alta hospitalar ou com início de sintomas há mais de 14 dias sem evolução para SRAG e/ou óbito.
- Óbitos: casos de COVID-19 que evoluíram para óbito.
- Dados parciais sujeitos a revisão e alteração.

Nº DE CASOS NOTIFICADOS
NAS ÚTIMAS 24H

15



Nº DE ÓBITOS NOTIFICADOS
NAS ÚTIMAS 24H

0

O município de Santa Luzia, desde o dia 11 de março de 2020 vem, registrando casos suspeitos de Síndrome Gripal/ Covid- 19 e Síndrome Respiratória Aguda Grave, obedecendo às definições e orientações do Ministério da Saúde, que foram modificadas ao longo da evolução da pandemia e conforme estágio de transmissão em cada território.

Foram notificados até 28/09/2020 15.723 casos suspeitos, desses 6.158 foram descartados, 1.905 foram confirmados por critério laboratorial e 7.660 são casos de SG sem investigação laboratorial específica para COVID-19, esses são registrados e divulgados como SÍNDROME GRIPAL INESPECÍFICA.

Com a ampliação dos critérios de casos suspeitos devido à transmissão comunitária no Brasil, os casos de Síndrome Gripal - SG passaram a ser notificados como COVID 19.

TABELA 1 - DISTRIBUIÇÃO DE CASOS SEGUNDO APRESENTAÇÃO CLÍNICA.

CLASSIFICAÇÃO	NÚMERO DE CASOS	PERCENTUAL
SG	15.036	95,6%
SRAG	687	4,4%
Total	15.723	100,0%

Os casos notificados de SG estão sendo monitorados e os pacientes receberam orientação para isolamento social. Entre os casos de SRAG, 185 necessitaram de hospitalização em CTI, sendo que 110 vieram a óbito, mas 25 tiveram a suspeita de COVID-19 descartada por critério laboratorial

e 85 confirmados. Dos 687 pacientes com SRAG, 26,9% precisaram de hospitalização em CTI.

Dos 15.723 pacientes notificados para COVID-19, 8.063 (51,3%) tiveram amostra de swab para pesquisa do vírus coletada.

TABELA 2 - TOTAL DE AMOSTRAS COLETADAS

TOTAL DE CASOS NOTIFICADOS	NÚMERO DE AMOSTRAS	PERCENTUAL
15.723	8.063	51,3%

A tabela 3 apresenta o total de casos entre profissionais de saúde, denotando tratar-se de uma população particularmente exposta ao vírus. É necessário ressaltar que o total de casos refere-se à quantidade de profissionais testados em Santa Luzia, ou

testados com resultado positivo em Belo Horizonte, já que a Secretaria de Estado só comunica à Vigilância Municipal os resultados positivos do total de profissionais testados em BH. Dessa forma, a quantidade de profissionais suspeitos pode ser maior.

TABELA 3 - TOTAL DE CASOS EM PROFISSIONAIS DE SAÚDE

TESTADOS	CONFIRMADOS	PERCENTUAL
206	87	42,2%

TABELA 4 - CASOS CONFIRMADOS

STATUS	QUANTIDADE
MONITORADOS	54
Recuperados	1766
Óbitos	85

TABELA 5 – DADOS LABORATORIAIS

Laboratório Público (PCR)	2.459
Laboratório Privado (PCR)	2.198
Testes rápidos	3.406
TOTAL	8.063

Tabela 6 - Distribuição dos casos confirmados da Covid-19 segundo bairro de residência.

Onde estão os casos confirmados COVID-19

Adeodato	16	Luxemburgo	11
Alto Bela Vista	01	Maria Adélia	05
Alto São Cosme	02	Maria Antonieta	13
Asteca	83	Monte Carlo	16
Baronesa	58	Morada do Rio	41
Belo Vale	58	Moreira	04
Belo Vista	24	Nossa Senhora do Carmo	05
Boa esperança	23	Nossa Senhora das Graças	48
Bom Destino	53	Nova Esperança	12
Bonanza	19	Nova Conquista	13
Bom Jesus	42	Padre Miguel	28
Camelos	13	Petrópolis	11
Castanheiras	05	Palmital	172
Centro	39	Pinhões	14
Chácara Santa Inês	11	Pousada Del Rey	04
Colorado	05	Quarenta e Dois	24
Córrego das Calçadas	05	Santa Inês	15
Córrego Frio	07	Santa Matilde	17
Cristina	187	Santa Monica	04
Dona Rosarinha	07	Santa Rita	19
Duquesa	28	São Benedito	367
Esplanada	37	São Cosme	53
Frimisa	56	São Geraldo	17
Gameleira	01	São João Batista	16
Idulipê	06	Três Corações	04
Industrial Americano	25	Vale das Acácias	04
Imperial	10	Vale do Tamanduá	02
Jabaquara	01	Vila Iris	05
Kennedy	25	Vila das Monções	03
Liberdade	08	Vila Olga	33
Londrina	70		

TOTAL

1.905

ONDE ESTÃO OS ÓBITOS POR COVID-19

BAIRROS	ÓBITOS	BAIRROS	ÓBITOS
Alto São Cosme	1	Cristina	6
Asteca	1	Esplanada	3
Baronesa	5	Frimisa	9
Barreiro do Amaral	1	Maria Antonieta	2
Bela Vista	1	Moreira	1
Belo Vale	1	Nossa Senhora Das Graças	2
Bom Destino	2	Nova Esperança	1
Bom Jesus	1	Padre Miguel	1
Bonanza	1	Palmital	13
Camelos	1	Ponte Grande	1
Centro	2	São Benedito	20
Córrego das Calcadas	1	São Cosme	8
TOTAL		85	

 **Monitoramento COVID 19 - Santa Luzia - MG**

Semanas Epidemiológicas

Semana Epidemiológica	Período	Número de Casos	Acúmulo (Casos)	Acredimento (%)	Taxa de Contágio R	Taxa de Prevalência (100 mil)	Número de Mortes	Acúmulo (Mortes)
13	26/03/2020	1	1	-	-	0,46	0	0
14	29/03/2020 - 04/04/2020	3	4	300,00	3,00	1,83	0	0
15	05/04/2020 - 11/04/2020	3	7	75,00	1,00	3,19	0	0
16	12/04/2020 - 18/04/2020	2	9	28,57	0,67	4,11	0	0
17	19/04/2020 - 25/04/2020	6	15	66,67	3,00	6,85	0	0
18	26/04/2020 - 02/05/2020	8	23	53,33	1,33	10,50	0	0
19	03/05/2020 - 09/05/2020	7	30	30,43	0,88	13,69	0	0
20	10/05/2020 - 16/05/2020	9	39	30,00	1,29	17,80	1	1
21	17/05/2020 - 23/05/2020	16	55	41,03	1,78	25,10	0	1
22	24/05/2020 - 30/05/2020	33	88	60,00	2,06	40,16	1	2
23	31/05/2020 - 06/06/2020	42	130	47,73	1,27	59,32	0	2
24	07/06/2020 - 13/06/2020	77	207	59,23	1,83	94,46	2	4
25	14/06/2020 - 20/06/2020	99	306	47,83	1,29	139,64	3	7
26	21/06/2020 - 27/06/2020	120	426	39,22	1,21	194,40	5	12
27	28/06/2020 - 04/07/2020	207	633	48,59	1,73	288,86	9	21
28	05/07/2020 - 11/07/2020	203	836	32,07	0,98	381,50	6	27
29	12/07/2020 - 18/07/2020	201	1037	24,04	0,99	473,23	8	35
30	19/07/2020 - 25/07/2020	118	1155	11,38	0,59	527,07	10	45
31	26/07/2020 - 01/08/2020	118	1273	10,22	1,00	580,92	5	50
32	02/08/2020 - 08/08/2020	96	1369	7,54	0,81	624,73	9	59
33	09/08/2020 - 15/08/2020	98	1467	7,16	1,02	669,45	8	67
34	16/08/2020 - 22/08/2020	85	1552	5,79	0,87	708,24	4	71
35	23/08/2020 - 29/08/2020	77	1629	4,96	0,91	743,38	7	78
36	30/08/2020 - 05/09/2020	78	1707	4,79	1,01	778,98	0	78
37	06/09/2020 - 12/09/2020	89	1796	5,21	1,14	819,59	4	82
38	13/09/2020 - 19/09/2020	68	1864	3,79	0,76	850,62	3	85
39	20/09/2020 - 26/09/2020	57	1921	3,06	0,84	876,63	0	85

População Santa Luzia (IBGE 2020) em habitantes: 219.134



Gráfico 1- Distribuição dos óbitos acumulados de COVID-19, por semana epidemiológica.



Gráfico 2- Distribuição dos óbitos confirmados de COVID-19, segundo comorbidades.

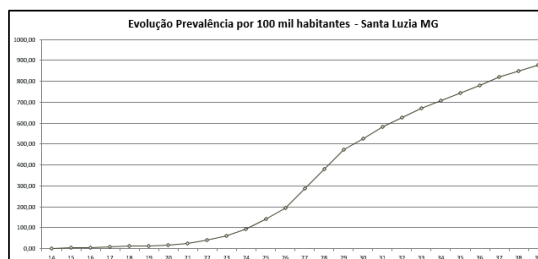
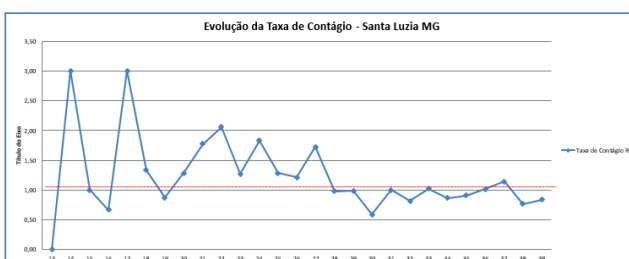
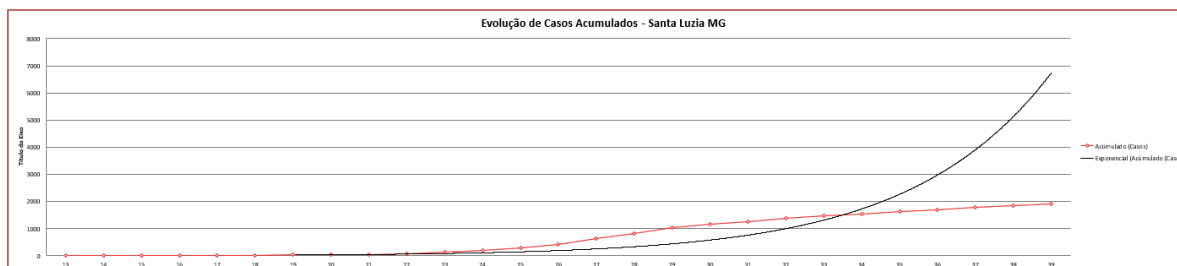

NÚMERO DE TESTES RÁPIDOS DISPONÍVEIS: 1.183

PERFIL EPIDEMIOLÓGICO DOS CASOS CONFIRMADOS DE COVID-19 POR SEXO

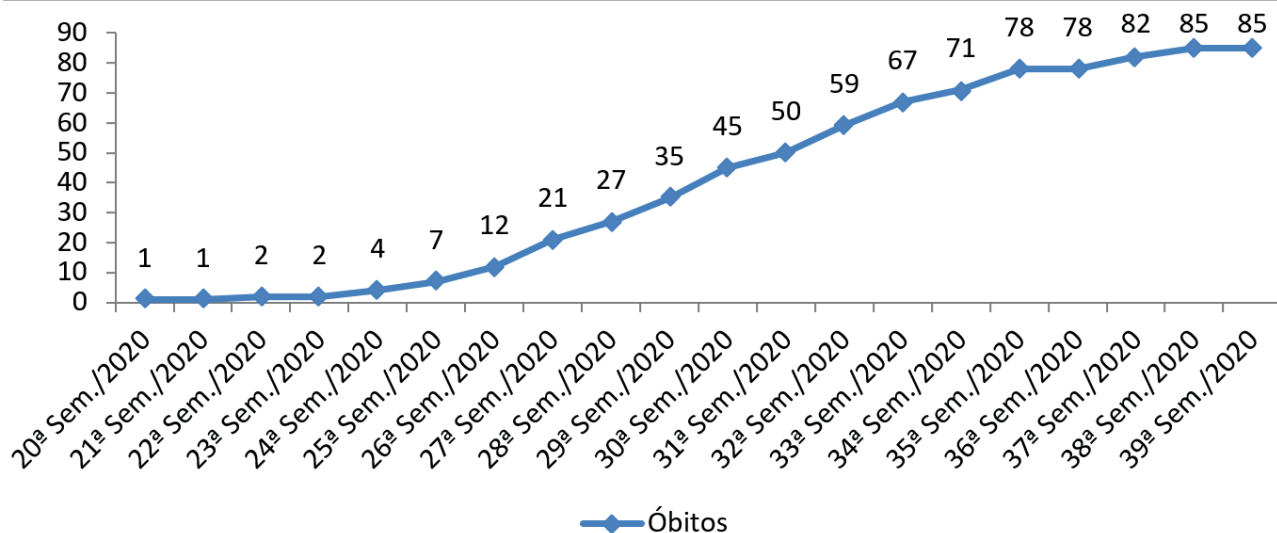
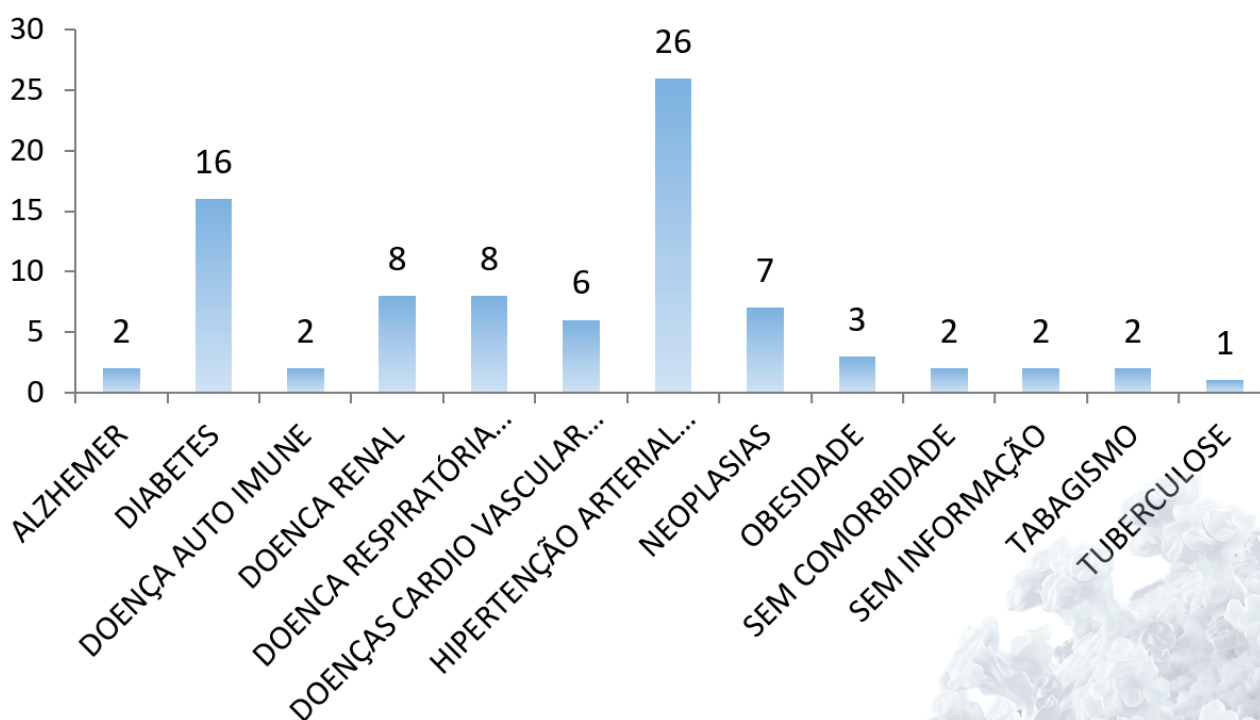
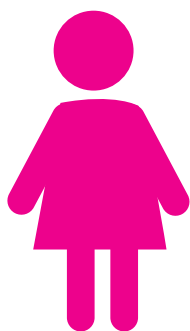

998 MULHERES

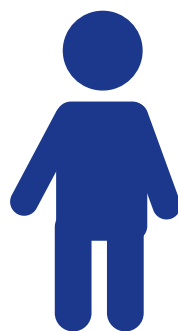

907 HOMENS

PERFIL EPIDEMIOLÓGICO DOS ÓBITOS CONFIRMADOS DE COVID-19 POR SEXO

POR FAIXA ETÁRIA

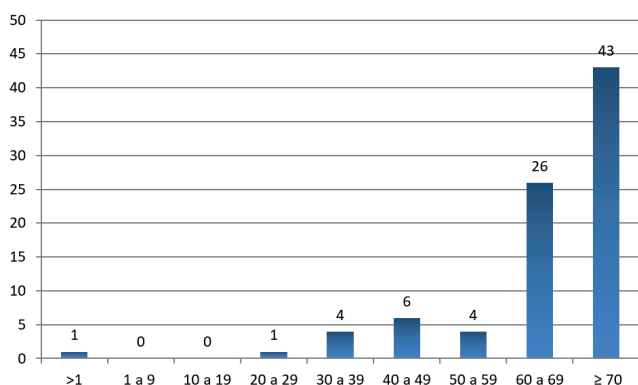

Média de idade dos óbitos confirmados é maior para pessoas: **Acima de 70 anos**

POR SEXO

PERFIL EPIDEMIOLOGICO DOS ÓBITOS:



40 MULHERES



45 HOMENS

Observações: Todas as informações que constam no boletim são provenientes da Secretaria Municipal de Saúde:

Sistema Gerenciador de Ambiente Laboratorial (GAL) é o sistema utilizado pelos municípios para cadastro das amostras que serão encaminhadas para a FUNED para realização de testes.

E-SUS-VE é a ferramenta de registro de notificação de casos suspeitos da Covid-19.