

BOLETIM EPIDEMIOLÓGICO

03 de Abril de 2021 - Semana Epidemiológica (SE) 12/2021

BOLETIM SEMANAL - CORONAVÍRUS - SANTA LUZIA/MG

CASOS NOTIFICADOS

41.210

CASOS DESCARTADOS

11.296

CASOS CONFIRMADOS

6.040

MONITORADOS

186

ÓBITOS

223

O município de Santa Luzia vem, desde o dia 11 de março de 2020, registrando casos suspeitos de Síndrome Gripal/Covid-19 e Síndrome Respiratória Aguda Grave, obedecendo às definições e orientações do Ministério da Saúde, que foram modificadas ao longo da evolução da pandemia conforme estágio de transmissão em cada território.

NOTIFICAÇÕES

Foram notificados, até **03/04/2021**, **41.210** casos suspeitos. Desses, **11.296** foram descartados, **6.040** foram confirmados por critério laboratorial e **23.874** são casos de SG sem investigação laboratorial específica para COVID-19, que são registrados e divulgados como SÍNDROME GRIPAL INESPECÍFICA.

Observações

Todo indivíduo com quadro respiratório agudo suspeito de infecção humana pelo SARS-CoV-2 (COVID-19) deve ser notificado.

- **Confirmados:** Soma de casos com resultado de exame positivo para COVID-19 que evoluíram ou não para óbito.
- **Em acompanhamento:** Casos de COVID-19 que não evoluíram para óbito e permanecem em acompanhamento.
- **Recuperados:** Casos de COVID-19 que receberam alta hospitalar ou com início de sintomas há mais de 14 dias sem evolução para SRAG e/ou óbito.
- **Óbitos:** Casos de COVID-19 que evoluíram para óbito.

* Dados parciais sujeitos a revisão e alteração.

**Nos boletins anteriores foram registrados números maiores de casos notificados no ESUS- VE devido à inconsistência no sistema que gerou duplicidade na compilação desses dados.

Distribuição de casos segundo apresentação clínica

Com a ampliação dos critérios de casos suspeitos devido à transmissão comunitária no Brasil, os casos de Síndrome Gripal (SG) passaram a ser notificados como COVID-19.

TABELA 1 - Distribuição de casos segundo apresentação clínica		
Classificação	Número de casos	Percentual
SG	40.133	97,4%
SRAG	1.077	2,6%
TOTAL	41.210	100,0%

FONTE: SECRETARIA MUNICIPAL DE SAÚDE 03/04/2021

Os casos notificados de SG estão sendo monitorados e os pacientes receberam orientação para isolamento social.

Entre os casos de SRAG, **369** necessitaram de hospitalização em CTI, sendo que **333** vieram a óbito, mas **103** tiveram a suspeita de COVID-19 descartada por critério laboratorial, **223** confirmados e **07** encontram-se em investigação.

Dos **1.077** pacientes com SRAG, **34,9%** precisaram de hospitalização em CTI.

Dos **41.210** pacientes notificados para COVID-19, **17.336 (42,1%)** tiveram amostra de *swab* para pesquisa do vírus coletada.

TABELA 2 - Total de amostras coletadas		
Total de casos notificados	Número de amostras	Percentual
41.210	17.336	42,1%

FONTE: SECRETARIA MUNICIPAL DE SAÚDE 03/04/2021

A tabela 3 apresenta o total de casos entre profissionais de saúde, denotando tratar-se de uma população particularmente exposta ao vírus.

É necessário ressaltar que o total de casos refere-se à quantidade de profissionais testados em Santa Luzia, ou testados com resultado positivo em Belo Horizonte, já que a Secretaria de Estado só comunica à Vigilância Municipal os resultados positivos do total de profissionais testados em BH. Dessa forma, a quantidade de profissionais suspeitos pode ser maior.

TABELA 3 - Total de casos em Profissionais de Saúde		
Testados	Confirmados	Percentual
417	171	41,0%

FONTE: SECRETARIA MUNICIPAL DE SAÚDE 03/04/2021

TABELA 4 - Casos confirmados	
Status	Quantidade
Monitorados	186
Recuperados	5.631
Óbitos	223

FONTE: SECRETARIA MUNICIPAL DE SAÚDE 03/04/2021

TABELA 5 - Dados laboratoriais	
Laboratório Público (PCR)	5.883
Laboratório Privado (PCR)	6.767
Testes Rápidos	4.686
TOTAL	17.336

FONTE: SECRETARIA MUNICIPAL DE SAÚDE 03/04/2021

A tabela 05 mostra a evolução dos testes realizados para COVID-19 no município de Santa Luzia. A vigilância laboratorial é de suma importância neste contexto de pandemia, em especial pela possibilidade de identificação do vírus, de fragmentos de material genético, de anticorpos provenientes da interação humana com o vírus.

O aumento da quantidade de exames realizados vem de encontro com as notas técnicas do Estado e Ministério da Saúde ampliando o público alvo para o exame. A identificação dos casos positivos subsidia medidas protetivas que auxiliam no controle da doença.

TABELA 6 - DISTRIBUIÇÃO DOS CASOS CONFIRMADOS DA COVID-19, SEGUNDO BAIRRO DE RESIDÊNCIA

Bairro	Nº de casos confirmados	Bairro	Nº de casos confirmados
Adeodato	73	Londrina	191
Alto Bela Vista	07	Luxemburgo	28
Alto São Cosme	06	Maria Adélia	31
Asteca	260	Maria Antonieta	42
Baronesa	166	Monte Carlo	55
Barreiro do Amaral	36	Morada do Rio	154
Belo Vale	217	Moreira	12
Belo Vista	128	Nossa Senhora do Carmo	39
Boa esperança	119	Nossa Senhora das Graças	143
Bom Destino	103	Nova Conquista	42
Bonanza	58	Nova Esperança	34
Bom Jesus	114	Padre Miguel	62
Camelos	58	Palmital	360
Castanheiras	31	Petrópolis	21
Centro	131	Pinhões	37
Chácara Santa Inês	38	Pousada Del Rey	25
Colorado	11	Quarenta e Dois	43
Córrego das Calçadas	13	Santa Inês	39
Córrego Frio	16	Santa Matilde	54
Cristina	507	Santa Monica	11
Dona Rosarinha	46	Santa Rita	124
Duquesa	116	São Benedito	1058
Esplanada	101	São Cosme	211
Frimisa	252	São Geraldo	45
Gameleira	15	São João Batista	87
Idulipê	47	Três Corações	09
Industrial Americano	74	Vale das Acácias	29
Imperial	37	Vale do Tamanduá	10
Jabaquara	01	Vila Iris	44
Kennedy	72	Vila das Monções	13
Liberdade	45	Vila Olga	89
TOTAL= 6.040			

TABELA - 7 ONDE ESTÃO OS ÓBITOS POR COVID-19

BAIRROS	ÓBITOS
Alto São Cosme	1
Asteca	6
Baronesa	10
Barreiro do Amaral	1
Boa Esperança	2
Bela Vista	2
Belo Vale	2
Bom Destino	4
Bom Jesus	4
Bonanza	2
Camelos	3
Centro	10
Chácara Santa Inês	01
Córrego das Calçadas	1
Cristina	22
Dona Rosarinha	01
Duquesa	2
Esplanada	4
Frimisa	18
Idulipê	2
Kennedy	1
Liberdade	1
Londrina	4
Maria Antonieta	5
Monte Carlo	02
Morada do Rio	1
Moreira	1
Nossa Senhora Das Graças	5
Nova Conquista	2
Nova Esperança	2
Padre Miguel	1
Palmital	23
Pinhões	1
Ponte Grande	1
Santa Matilde	1
São Benedito	54
São Cosme	11
São Geraldo	3
São João Batista	1
Vale das Acácias	1
Três Corações	1
Vila Olga	3
TOTAL	213

FONTE: SECRETARIA MUNICIPAL DE SAÚDE 03/04/2021

Gráfico 01 - Distribuição dos óbitos acumulados de COVID-19, por semana epidemiológica

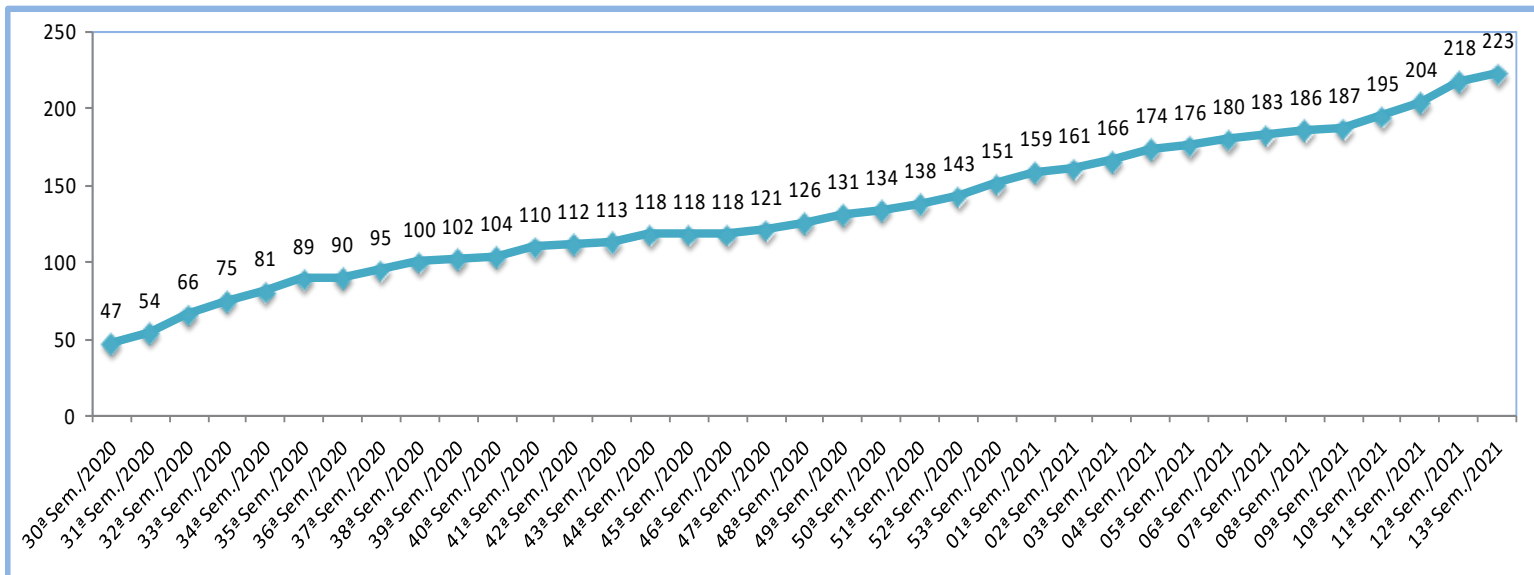

FONTE: SECRETARIA MUNICIPAL DE SAÚDE 03/04/2021

Gráfico 02 - Distribuição dos óbitos acumulados de COVID-19, segundo comorbidades

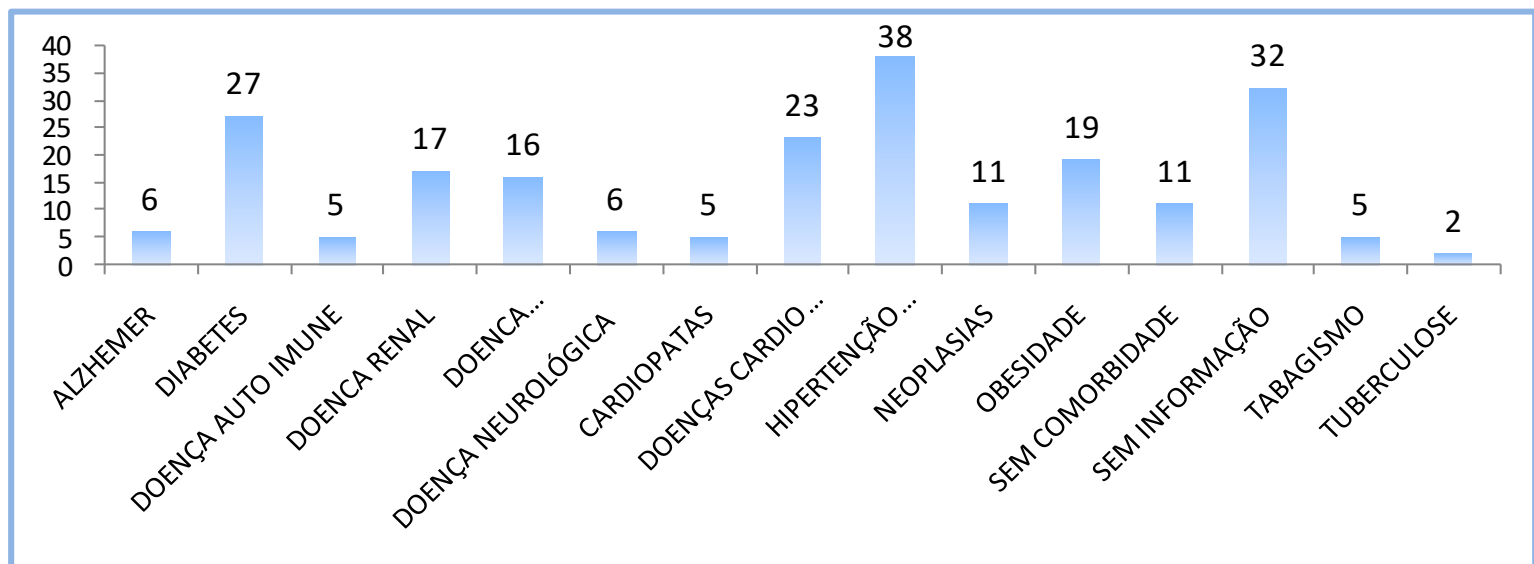

FONTE: SECRETARIA MUNICIPAL DE SAÚDE 03/04/2021

Gráfico 03 - Óbitos por faixa etária

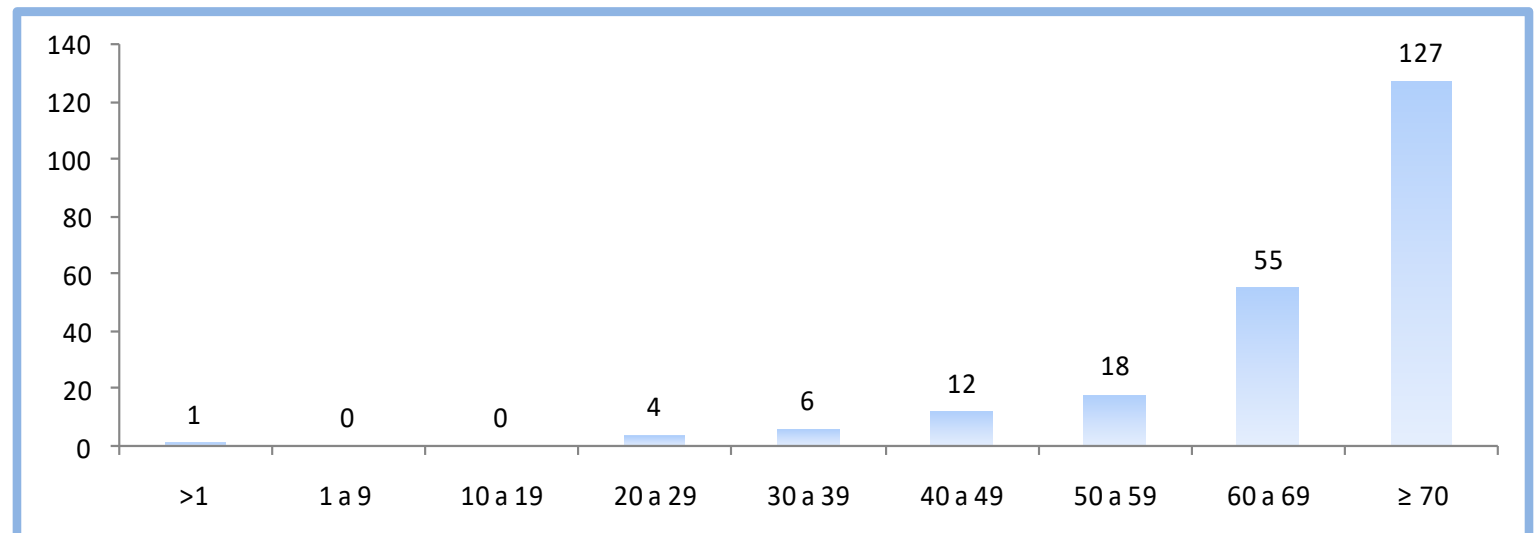

FONTE: SECRETARIA MUNICIPAL DE SAÚDE 03/04/2021

Evolução de Casos Acumulados - Santa Luzia/MG

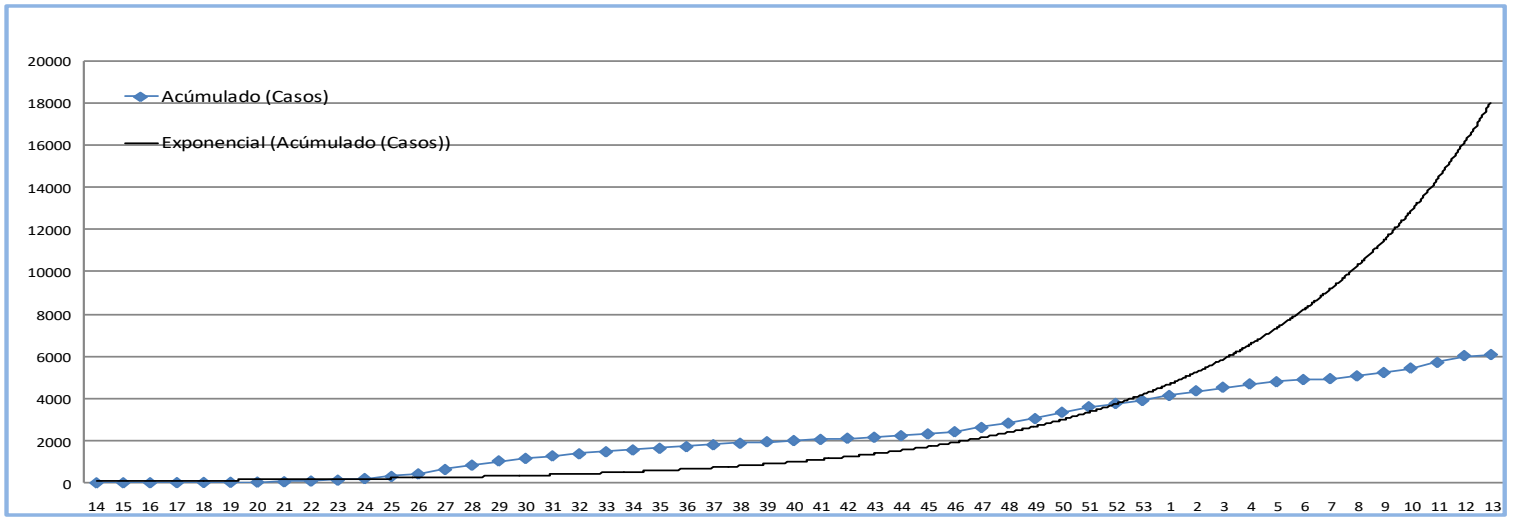

FONTE: SECRETARIA MUNICIPAL DE SAÚDE 03/04/2021

Evolução da taxa de contágio - Santa Luzia/MG

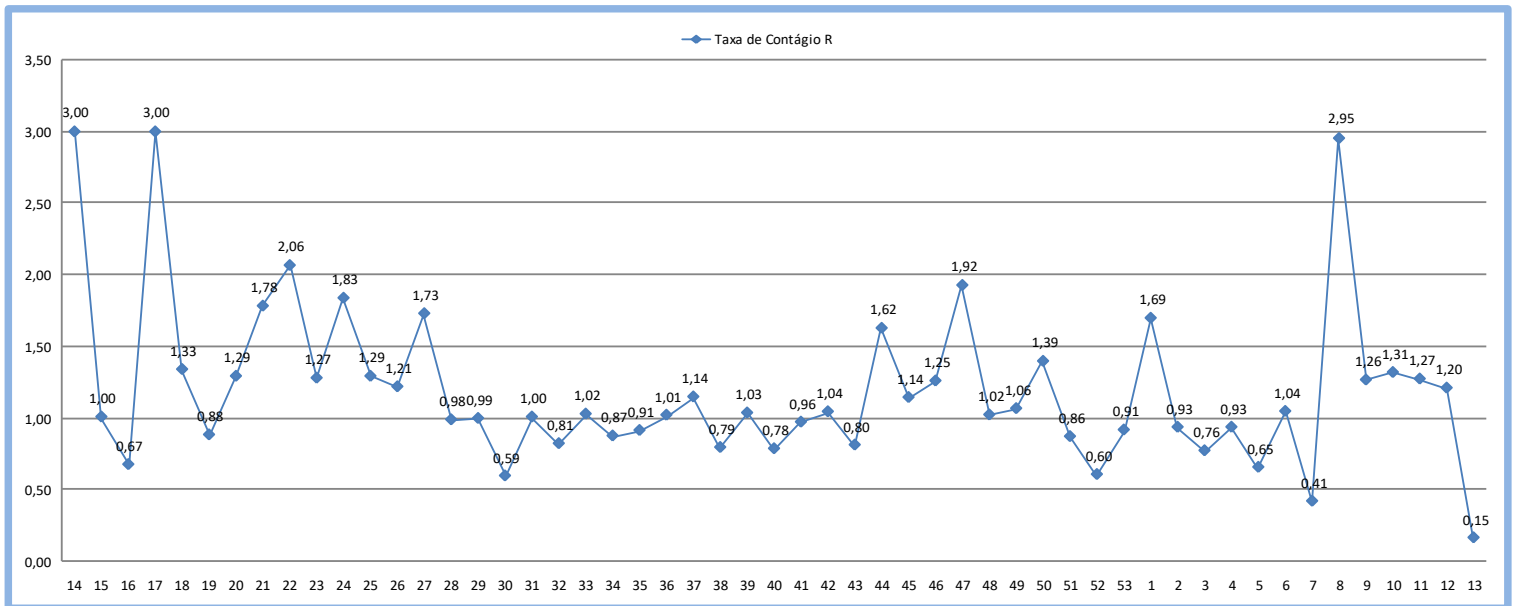

FONTE: SECRETARIA MUNICIPAL DE SAÚDE 03/04/2021

Evolução Prevalência por 100 mil habitantes - Santa Luzia/MG

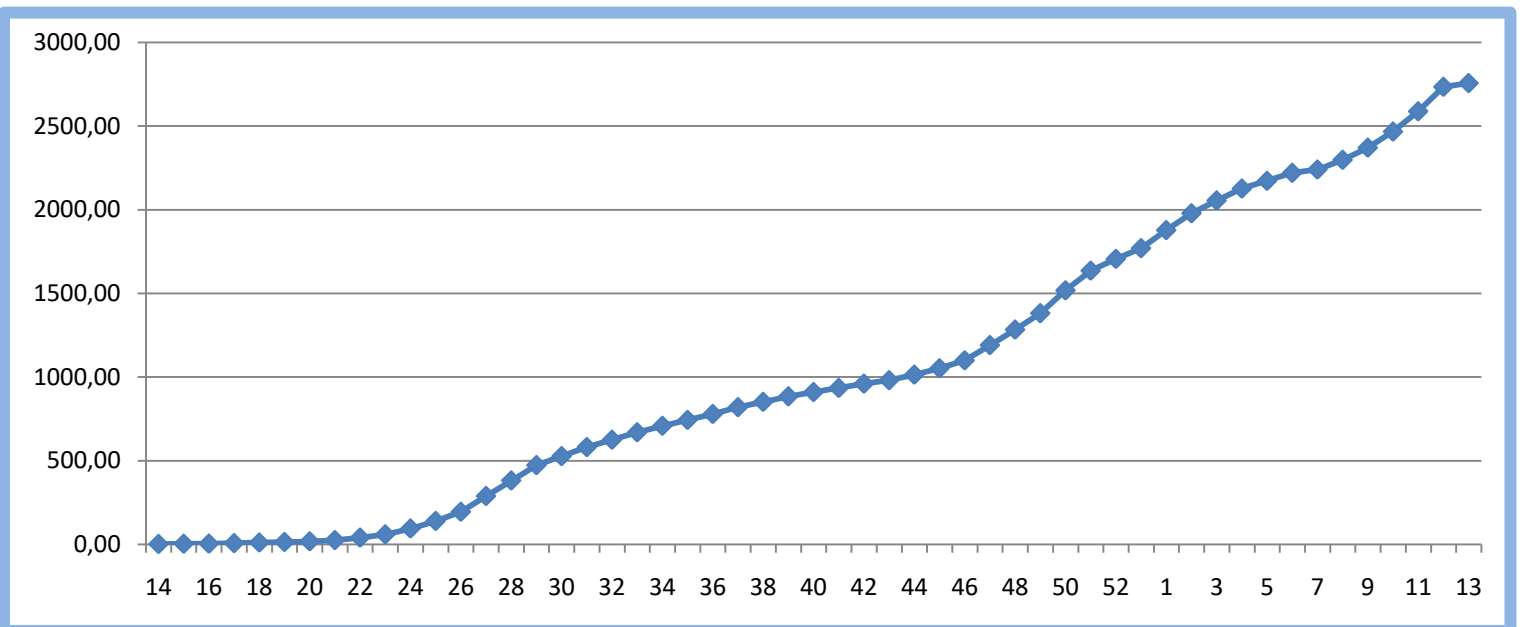

FONTE: SECRETARIA MUNICIPAL DE SAÚDE 03/04/2021

Monitoramento COVID 19 - Santa Luzia - MG

Semana Epidemiológica	Período	Número de Casos	Acumulado (Casos)	Acredimento (%)	Taxa de Contágio R	Taxa de Prevalência (100 mil)	Número de Mortes	Acumulado (Mortes)
Semana Epidemiológica	Período	Número de Casos	Acumulado (Casos)	Acredimento (%)	Taxa de Contágio R	Taxa de Prevalência (100 mil)	Número de Mortes	Acumulado (Mortes)
13	26/03/2020	1	1	-	-	0,46	0	0
14	29/03/2020 - 04/04/2020	3	4	300,00	3,00	1,83	0	0
15	05/04/2020 - 11/04/2020	3	7	75,00	1,00	3,19	0	0
16	12/04/2020 - 18/04/2020	2	9	28,57	0,67	4,11	0	0
17	19/04/2020 - 25/04/2020	6	15	66,67	3,00	6,85	0	0
18	26/04/2020 - 02/05/2020	8	23	53,33	1,33	10,50	0	0
19	03/05/2020 - 09/05/2020	7	30	30,43	0,88	13,69	0	0
20	10/05/2020 - 16/05/2020	9	39	30,00	1,29	17,80	1	1
21	17/05/2020 - 23/05/2020	16	55	41,03	1,78	25,10	0	1
22	24/05/2020 - 30/05/2020	33	88	60,00	2,06	40,16	1	2
23	31/05/2020 - 06/06/2020	42	130	47,73	1,27	59,32	0	2
24	07/06/2020 - 13/06/2020	77	207	59,23	1,83	94,46	2	4
25	14/06/2020 - 20/06/2020	99	306	47,83	1,29	139,64	4	8
26	21/06/2020 - 27/06/2020	120	426	39,22	1,21	194,40	5	13
27	28/06/2020 - 04/07/2020	207	633	48,59	1,73	288,86	10	23
28	05/07/2020 - 11/07/2020	203	836	32,07	0,98	381,50	6	29
29	12/07/2020 - 18/07/2020	201	1037	24,04	0,99	473,23	8	37
30	19/07/2020 - 25/07/2020	118	1155	11,38	0,59	527,07	10	47
31	26/07/2020 - 01/08/2020	118	1273	10,22	1,00	580,92	7	54
32	02/08/2020 - 08/08/2020	96	1369	7,54	0,81	624,73	12	66
33	09/08/2020 - 15/08/2020	98	1467	7,16	1,02	669,45	9	75
34	16/08/2020 - 22/08/2020	85	1552	5,79	0,87	708,24	6	81
35	23/08/2020 - 29/08/2020	77	1629	4,96	0,91	743,38	8	89
36	30/08/2020 - 05/09/2020	78	1707	4,79	1,01	778,98	1	90
37	06/09/2020 - 12/09/2020	89	1796	5,21	1,14	819,59	5	95
38	13/09/2020 - 19/09/2020	70	1866	3,90	0,79	851,53	5	100
39	20/09/2020 - 26/09/2020	72	1938	3,86	1,03	884,39	2	102
40	27/09/2020 - 03/10/2020	56	1994	2,89	0,78	909,95	2	104
41	04/10/2020 - 10/10/2020	54	2048	2,71	0,96	934,59	6	110
42	11/10/2020 - 17/10/2020	56	2104	2,73	1,04	960,14	2	112
43	18/10/2020 - 24/10/2020	45	2149	2,14	0,80	980,68	0	112
44	25/10/2020 - 31/10/2020	73	2222	3,40	1,62	1013,99	5	117
45	01/11/2020 - 07/11/2020	83	2305	3,74	1,14	1051,87	1	118
46	08/11/2020 - 14/11/2020	104	2409	4,51	1,25	1099,33	0	118
47	15/11/2020 - 21/11/2020	200	2609	8,30	1,92	1190,60	3	121
48	22/11/2020 - 28/11/2020	203	2812	7,78	1,02	1283,23	5	126
49	29/11/2020 - 05/12/2020	215	3027	7,65	1,06	1381,35	5	131
50	06/12/2020 - 12/12/2020	299	3326	9,88	1,39	1517,79	3	134
51	13/12/2020 - 19/12/2020	258	3584	7,76	0,86	1635,53	4	138
52	20/12/2020 - 26/12/2020	154	3738	4,30	0,60	1705,81	5	143
53	27/12/2020 - 02/01/2021	140	3878	3,75	0,91	1769,69	8	151
1	03/01/2021 - 09/01/2021	237	4115	6,11	1,69	1877,85	8	159
2	10/01/2021 - 16/01/2021	220	4335	5,35	0,93	1978,24	2	161
3	17/01/2021 - 23/01/2021	168	4503	3,88	0,76	2054,91	5	166
4	24/01/2021 - 30/01/2021	156	4659	3,46	0,93	2126,10	8	174
5	31/01/2021 - 06/02/2021	101	4760	2,17	0,65	2172,19	2	176
6	07/02/2021 - 13/02/2021	105	4865	2,21	1,04	2220,10	4	180
7	14/02/2021 - 03/04/2021	43	4908	0,88	0,41	2239,73	3	183
8	21/02/2021 - 27/02/2021	127	5035	2,59	2,95	2297,68	3	186
9	28/02/2021 - 06/03/2021	160	5195	3,18	1,26	2370,70	1	187
10	07/03/2021 - 13/03/2021	210	5405	4,04	1,31	2466,53	8	195
11	11/03/2021 - 20/03/2021	266	5671	4,92	1,27	2587,91	9	204
12	21/03/2021 - 27/03/2021	320	5991	5,64	1,20	2733,94	14	218
13	28/03/2021 - 03/04/2022	49	6040	0,82	0,15	2756,30	5	223
População Santa Luzia (IBGE 2020) em habitantes:				219.134				

Perfil epidemiológico de óbitos por sexo



105 mulheres



118 homens

Perfil epidemiológico de casos confirmados por sexo



3.274 mulheres



2.766 homens

Perfil epidemiológico por faixa etária



Média de idade dos óbitos confirmados é maior para pessoas: acima de 70 anos.

NÚMERO DE TESTES RÁPIDOS DISPONÍVEIS: **4.873**

Observações

Todas as informações que constam no boletim são provenientes da Secretaria Municipal de Saúde.

Sistema Gerenciador de Ambiente Laboratorial (GAL) é o sistema utilizado pelos municípios para cadastro das mostras que são encaminhadas para a FUNED para realização de testes.

E-SUS-VE é a ferramenta de registro de notificação de casos suspeitos da COVID-19.