

BOLETIM EPIDEMIOLÓGICO

05 de Junho de 2021 - Semana Epidemiológica (SE) 22/2021

BOLETIM SEMANAL - CORONAVÍRUS - SANTA LUZIA/MG

CASOS NOTIFICADOS

48.440

CASOS DESCARTADOS

13.986

CASOS CONFIRMADOS

7.505

MONITORADOS

193

ÓBITOS

377

O município de Santa Luzia vem, desde o dia 11 de Março de 2020, registrando casos suspeitos de Síndrome Gripal/Covid-19 e Síndrome Respiratória Aguda Grave, obedecendo às definições e orientações do Ministério da Saúde, que foram modificadas ao longo da evolução da pandemia conforme estágio de transmissão em cada território.

NOTIFICAÇÕES

Foram notificados, até **05/06/2021**, **48.440** casos suspeitos. Destes, **13.986** foram descartados, **7.505** foram confirmados por critério laboratorial e **26.949** são casos de SG sem investigação laboratorial específica para COVID-19, que são registrados e divulgados como SÍNDROME GRIPAL INESPECÍFICA.

Observações

Todo indivíduo com quadro respiratório agudo suspeito de infecção humana pelo SARS-CoV-2 (COVID-19) deve ser notificado.

- **Confirmados:** Soma de casos com resultado de exame positivo para COVID-19 que evoluíram ou não para óbito.
- **Em acompanhamento:** Casos de COVID-19 que não evoluíram para óbito e permanecem em acompanhamento.
- **Recuperados:** Casos de COVID-19 que receberam alta hospitalar ou com início de sintomas há mais de 14 dias sem evolução para SRAG e/ou óbito.
- **Óbitos:** Casos de COVID-19 que evoluíram para óbito.

* Dados parciais sujeitos a revisão e alteração.

**Nos boletins anteriores foram registrados números maiores de casos notificados no ESUS- VE devido à inconsistência no sistema que gerou duplicidade na compilação desses dados.

Distribuição de casos segundo apresentação clínica

Com a ampliação dos critérios de casos suspeitos devido à transmissão comunitária no Brasil, os casos de Síndrome Gripal (SG) passaram a ser notificados como COVID-19.

TABELA 1 - Distribuição de casos segundo apresentação clínica		
Classificação	Número de casos	Percentual
SG	46.952	96,9%
SRAG	1.488	3,1 %
TOTAL	48.440	100,0%

FONTE: SECRETARIA MUNICIPAL DE SAÚDE 05/06/2021

Os casos notificados de SG estão sendo monitorados e os pacientes receberam orientação para isolamento social.

Entre os casos de SRAG, **587** necessitaram de hospitalização em CTI, sendo que **530** vieram a óbito, mas **147** tiveram a suspeita de COVID-19 descartada por critério laboratorial, **377** confirmados e **6** encontram-se em investigação.

Dos **1.488** pacientes com SRAG, **39%** precisaram de hospitalização em CTI.

Dos **48.440** pacientes notificados para COVID-19, **21.491 (44,4%)** tiveram amostra de *swab* para pesquisa do vírus coletada.

TABELA 2 - Total de amostras coletadas		
Total de casos notificados	Número de amostras	Percentual
48.440	21.491	44,4%

FONTE: SECRETARIA MUNICIPAL DE SAÚDE 05/06/2021

A tabela 3 apresenta o total de casos entre profissionais de saúde, denotando tratar-se de uma população particularmente exposta ao vírus.

É necessário ressaltar que o total de casos refere-se à quantidade de profissionais testados em Santa Luzia, ou testados com resultado positivo em Belo Horizonte, já que a Secretaria de Estado só comunica à Vigilância Municipal os resultados positivos do total de profissionais testados em BH. Dessa forma, a quantidade de profissionais suspeitos pode ser maior.

TABELA 3 - Total de casos em Profissionais de Saúde		
Testados	Confirmados	Percentual
515	195	37,9%

FONTE: SECRETARIA MUNICIPAL DE SAÚDE 05/06/2021

TABELA 4 - Casos confirmados	
Status	Quantidade
Monitorados	193
Recuperados	6.935
Óbitos	377

FONTE: SECRETARIA MUNICIPAL DE SAÚDE 05/06/2021

TABELA 5 - Dados laboratoriais	
Laboratório Público (PCR)	6.839
Laboratório Privado (PCR)	9.681
Testes Rápidos	4.971
TOTAL	21.491

FONTE: SECRETARIA MUNICIPAL DE SAÚDE 05/06/2021

A tabela 05 mostra a evolução dos testes realizados para COVID-19 no município de Santa Luzia. A vigilância laboratorial é de suma importância neste contexto de pandemia, em especial pela possibilidade de identificação do vírus, de fragmentos de material genético, de anticorpos provenientes da interação humana com o vírus.

O aumento da quantidade de exames realizados vem de encontro com as notas técnicas do Estado e Ministério da Saúde ampliando o público alvo para o exame. A identificação dos casos positivos subsidia medidas protetivas que auxiliam no controle da doença.

TABELA 6 - DISTRIBUIÇÃO DOS CASOS CONFIRMADOS DA COVID-19, SEGUNDO BAIRRO DE RESIDÊNCIA

Bairro	Nº de casos confirmados	Bairro	Nº de casos confirmados
Adeodato	89	Luxemburgo	35
Alto Bela Vista	08	Maria Adélia	37
Alto São Cosme	12	Maria Antonieta	59
Asteca	327	Maria Azevedo	3
Baronesa	198	Monte Carlo	65
Barreiro do Amaral	41	Morada do Rio	189
Belo Vale	264	Moreira	14
Belo Vista	150	Nossa Senhora do Carmo	61
Boa esperança	141	Nossa Senhora das Graças	174
Bom Destino	124	Nova Conquista	50
Bonanza	80	Nova Esperança	39
Bom Jesus	138	Padre Miguel	85
Camelos	71	Palmital	439
Castanheiras	37	Petrópolis	28
Centro	169	Pinhões	45
Chácara Santa Inês	59	Pousada Del Rey	34
Colorado	13	Quarenta e Dois	59
Córrego das Calçadas	21	Santa Inês	40
Córrego Frio	21	Santa Matilde	73
Cristina	623	Santa Monica	17
Dona Rosarina	72	Santa Rita	157
Duquesa	162	São Benedito	1.250
Esplanada	119	São Cosme	253
Frimisa	327	São Geraldo	54
Gameleira	17	São João Batista	117
Idulipê	61	Três Corações	13
Industrial Americano	100	Vale das Acácias	33
Imperial	54	Vale do Tamanduá	11
Jabaquara	01	Vila Iris	59
Kennedy	97	Vila das Monções	13
Liberdade	60	Vila Olga	123
Londrina	220		
TOTAL= 7.505			

TABELA - 7 ONDE ESTÃO OS ÓBITOS POR COVID-19

BAIRROS	ÓBITOS
Adeodato	3
Alto São Cosme	1
Asteca	15
Baronesa	15
Barreiro do Amaral	1
Boa Esperança	3
Bela Vista	5
Belo Vale	9
Bom Destino	6
Bom Jesus	5
Bonanza	6
Camelos	4
Castanheiras	1
Centro	12
Chácara Santa Inês	01
Córrego das Calcadas	2
Cristina	34
Dona Rosarinha	4
Duquesa	5
Esplanada	9
Frimisa	20
Idulipê	4
Industrial Americano	4
Kennedy	7
Liberdade	1
Londrina	9
Maria Antonieta	9
Monte Carlo	3
Morada do Rio	2
Moreira	1
Nossa Senhora do Carmo	1
Nossa Senhora Das Graças	9
Nova Conquista	4
Nova Esperança	3
Padre Miguel	1
Palmital	29
Pinhões	2
Ponte Grande	1
Pousada Del Rey	1
Santa Matilde	5
Santa Monica	1
Santa Rita	4
São Benedito	76
São Cosme	17
São Geraldo	4
São João Batista	9
Vale das Acácias	1
Três Corações	2
Vila Iris	1
Vila Olga	5
TOTAL	377

Gráfico 01 - Distribuição dos óbitos acumulados de COVID-19, por semana epidemiológica

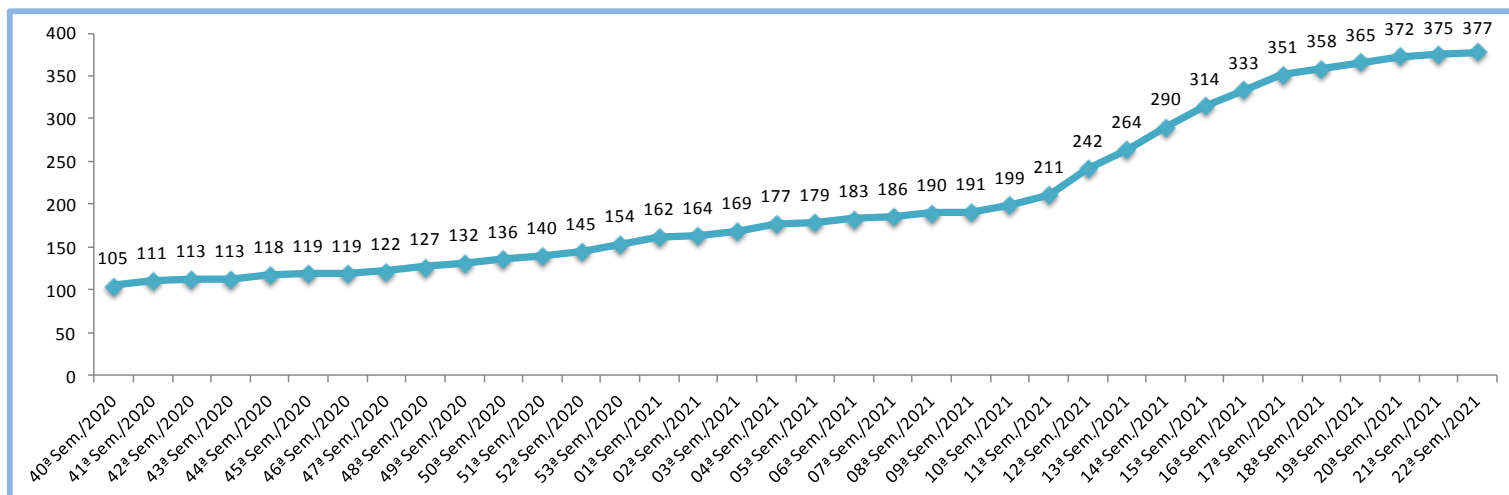

FONTE: SECRETARIA MUNICIPAL DE SAÚDE 05/06/2021

Gráfico 02 - Distribuição dos óbitos acumulados de COVID-19, segundo comorbidades

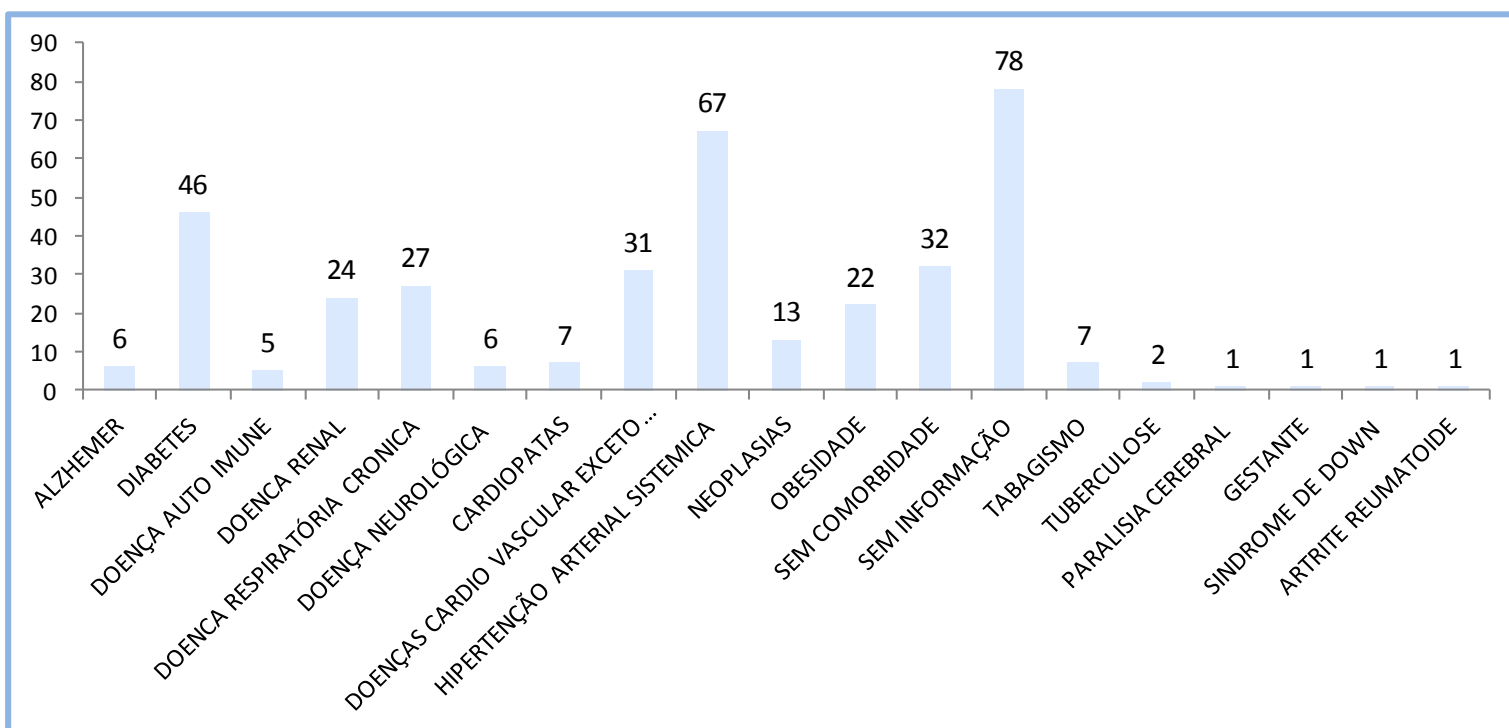

FONTE: SECRETARIA MUNICIPAL DE SAÚDE 05/06/2021

Gráfico 03 - Óbitos por faixa etária

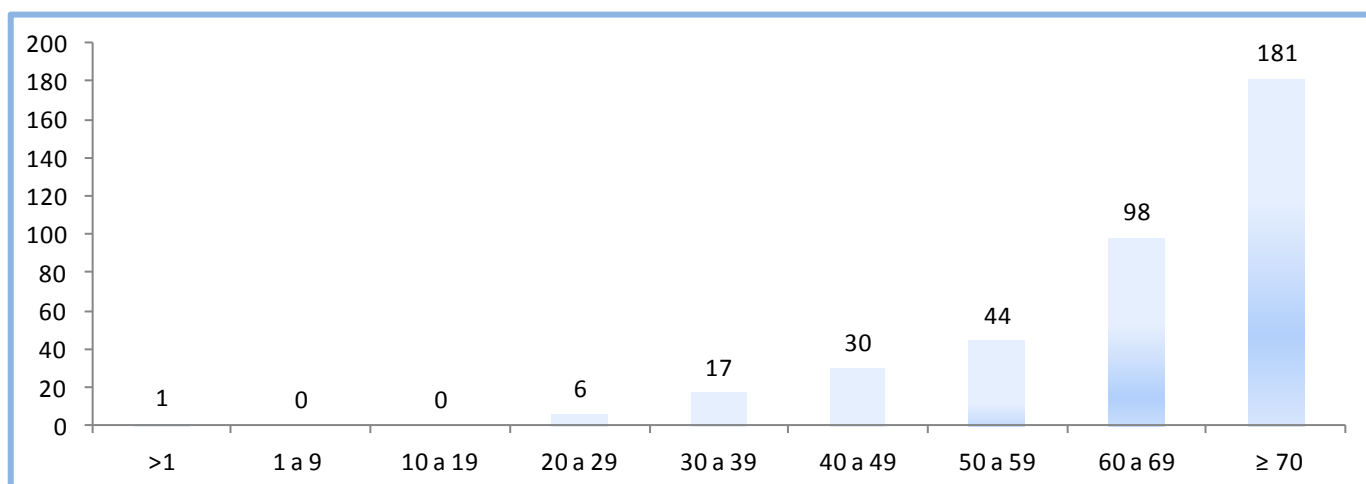

FONTE: SECRETARIA MUNICIPAL DE SAÚDE 05/06/2021

Evolução de Casos Acumulados - Santa Luzia/MG

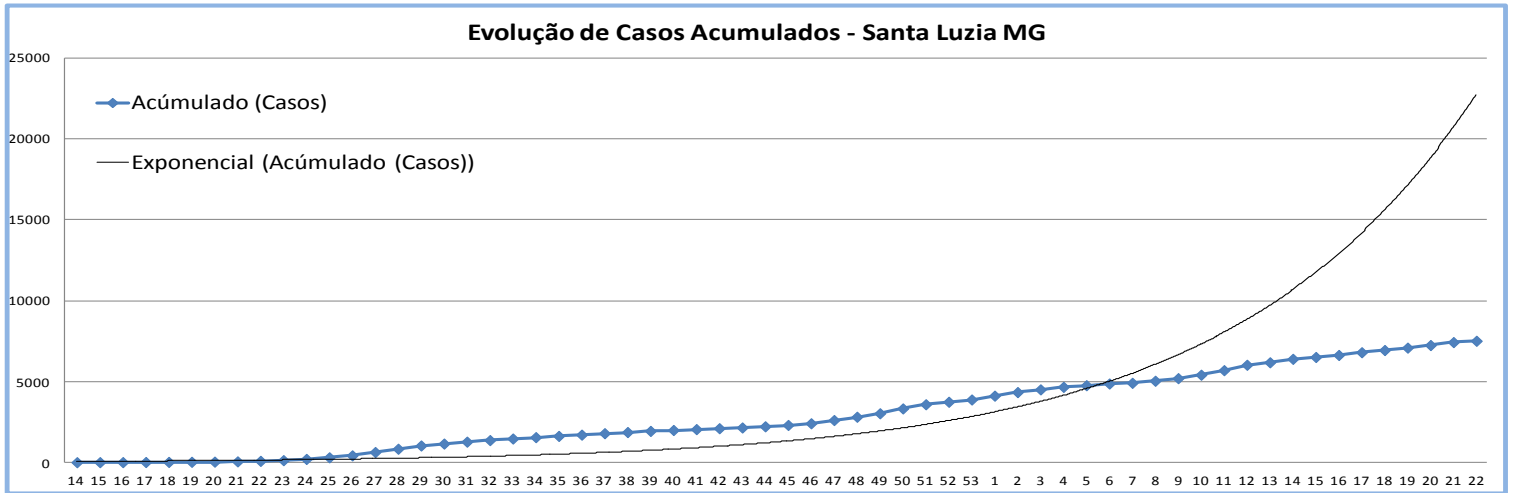

FONTE: SECRETARIA MUNICIPAL DE SAÚDE 05/06/2021

Evolução da taxa de contágio - Santa Luzia/MG

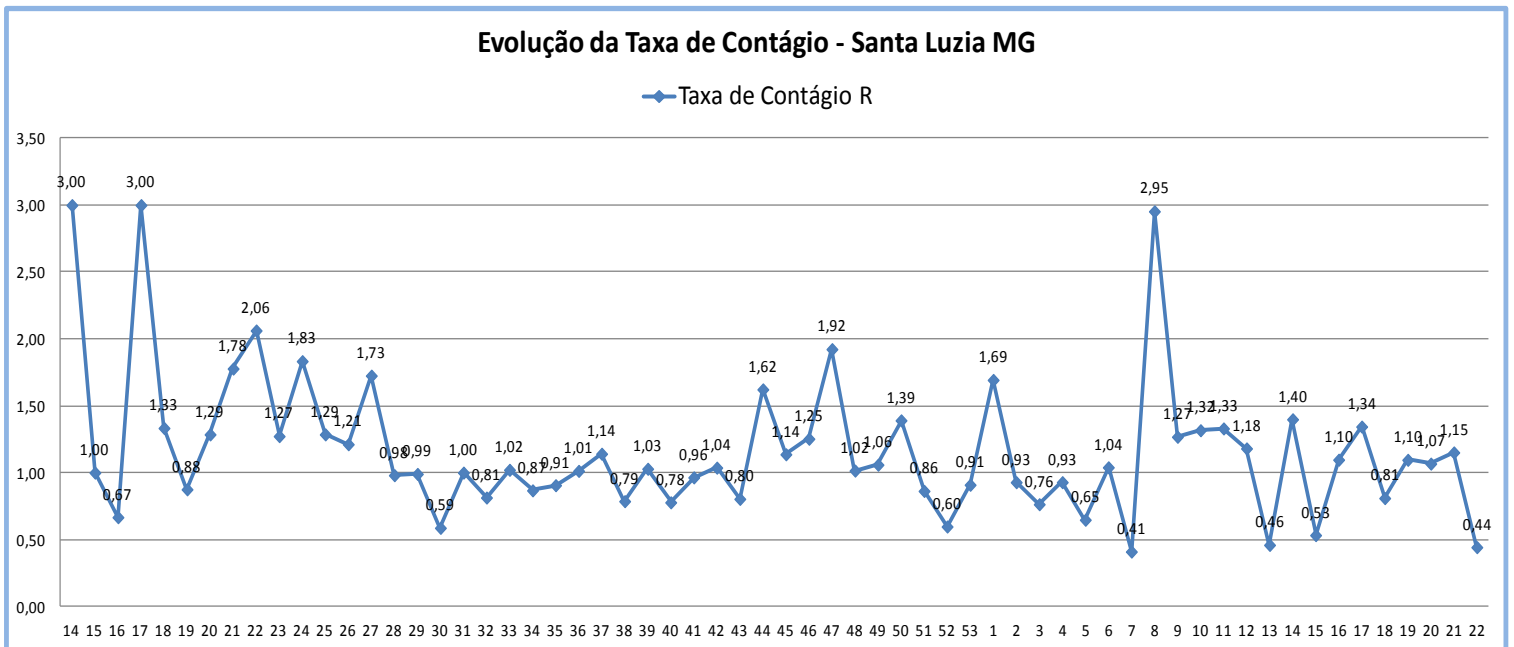

FONTE: SECRETARIA MUNICIPAL DE SAÚDE 05/06/2021

Evolução Prevalência por 100 mil habitantes - Santa Luzia/MG

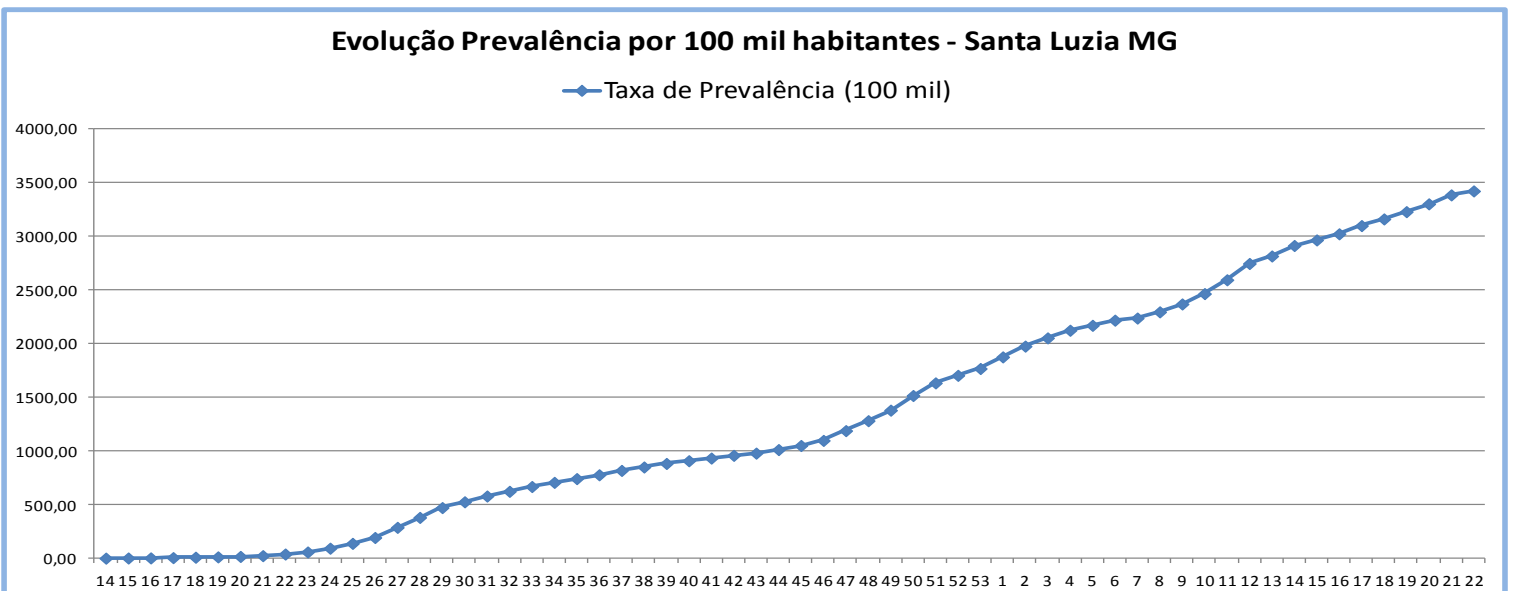

FONTE: SECRETARIA MUNICIPAL DE SAÚDE 05/06/2021

Monitoramento COVID 19 - Santa Luzia - MG

Semana Epidemiológica	Período	Número de Casos	Acumulado (Casos)	Acredimento (%)	Taxa de Contágio R	Taxa de Prevalência (100 mil)	Número de Mortes	Acumulado (Mortes)
13	26/03/2020	1	1	-	-	0,46	0	0
14	29/03/2020 - 04/04/2020	3	4	300,00	3,00	1,83	0	0
15	05/04/2020 - 11/04/2020	3	7	75,00	1,00	3,19	0	0
16	12/04/2020 - 18/04/2020	2	9	28,57	0,67	4,11	0	0
17	19/04/2020 - 25/04/2020	6	15	66,67	3,00	6,85	0	0
18	26/04/2020 - 02/05/2020	8	23	53,33	1,33	10,50	0	0
19	03/05/2020 - 09/05/2020	7	30	30,43	0,88	13,69	0	0
20	10/05/2020 - 16/05/2020	9	39	30,00	1,29	17,80	1	1
21	17/05/2020 - 23/05/2020	16	55	41,03	1,78	25,10	0	1
22	24/05/2020 - 30/05/2020	33	88	60,00	2,06	40,16	1	2
23	31/05/2020 - 06/06/2020	42	130	47,73	1,27	59,32	0	2
24	07/06/2020 - 13/06/2020	77	207	59,23	1,83	94,46	2	4
25	14/06/2020 - 20/06/2020	99	306	47,83	1,29	139,64	4	8
26	21/06/2020 - 27/06/2020	120	426	39,22	1,21	194,40	5	13
27	28/06/2020 - 04/07/2020	207	633	48,59	1,73	288,86	10	23
28	05/07/2020 - 11/07/2020	203	836	32,07	0,98	381,50	6	29
29	12/07/2020 - 18/07/2020	201	1037	24,04	0,99	473,23	8	37
30	19/07/2020 - 25/07/2020	118	1155	11,38	0,59	527,07	10	47
31	26/07/2020 - 01/08/2020	118	1273	10,22	1,00	580,92	7	54
32	02/08/2020 - 08/08/2020	96	1369	7,54	0,81	624,73	12	66
33	09/08/2020 - 15/08/2020	98	1467	7,16	1,02	669,45	9	75
34	16/08/2020 - 22/08/2020	85	1552	5,79	0,87	708,24	6	81
35	23/08/2020 - 29/08/2020	77	1629	4,96	0,91	743,38	9	90
36	30/08/2020 - 05/09/2020	78	1707	4,79	1,01	778,98	1	91
37	06/09/2020 - 12/09/2020	89	1796	5,21	1,14	819,59	5	96
38	13/09/2020 - 19/09/2020	70	1866	3,90	0,79	851,53	5	101
39	20/09/2020 - 26/09/2020	72	1938	3,86	1,03	884,39	2	103
40	27/09/2020 - 03/10/2020	56	1994	2,89	0,78	909,95	2	105
41	04/10/2020 - 10/10/2020	54	2048	2,71	0,96	934,59	6	111
42	11/10/2020 - 17/10/2020	56	2104	2,73	1,04	960,14	2	113
43	18/10/2020 - 24/10/2020	45	2149	2,14	0,80	980,68	0	113
44	25/10/2020- 31/10/2020	73	2222	3,40	1,62	1013,99	5	118
45	01/11/2020 - 07/11/2020	83	2305	3,74	1,14	1051,87	1	119
46	08/11/2020 - 14/11/2020	104	2409	4,51	1,25	1099,33	0	119
47	15/11/2020 - 21/11/2020	200	2609	8,30	1,92	1190,60	3	122
48	22/11/2020 - 28/11/2020	203	2812	7,78	1,02	1283,23	5	127
49	29/11/2020 - 05/12/2020	215	3027	7,65	1,06	1381,35	5	132
50	06/12/2020 - 12/12/2020	299	3326	9,88	1,39	1517,79	4	136
51	13/12/2020- 19/12/2020	258	3584	7,76	0,86	1635,53	4	140
52	20/12/2020- 26/12/2020	154	3738	4,30	0,60	1705,81	5	145
53	27/12/2020- 02/01/2021	140	3878	3,75	0,91	1769,69	9	154
1	03/01/2021 - 09/01/2021	237	4115	6,11	1,69	1877,85	8	162
2	10/01/2021- 16/01/2021	220	4335	5,35	0,93	1978,24	2	164
3	17/01/2021- 23/01/2021	168	4503	3,88	0,76	2054,91	5	169
4	24/01/2021 -30/01/2021	156	4659	3,46	0,93	2126,10	8	177
5	31/01/2021- 06/02/2021	101	4760	2,17	0,65	2172,19	2	179
6	07/02/2021 -13/02/2021	105	4865	2,21	1,04	2220,10	4	183
7	14/02/2021 - 20/02/2021	43	4908	0,88	0,41	2239,73	3	186
8	21/02/2021 - 27/02/2021	127	5035	2,59	2,95	2297,68	4	190
9	28/02/2021 - 06/03/2021	161	5196	3,20	1,27	2371,15	1	191
10	07/03/2021 - 13/03/2021	212	5408	4,08	1,32	2467,90	8	199
11	14/03/2021 - 20/03/2021	282	5690	5,21	1,33	2596,58	12	211
12	21/03/2021 - 27/03/2021	333	6023	5,85	1,18	2748,55	31	242
13	28/03/2021 - 03/04/2021	153	6176	2,54	0,46	2818,37	22	264
14	04/04/2021- 10/04/2021	214	6390	3,47	1,40	2916,02	26	290
15	11/04/2021- 17/04/2021	114	6504	1,78	0,53	2968,05	24	314
16	18/04/2021-24/04/2021	125	6629	1,92	1,10	3025,09	19	333
17	25/04/2021-01/05/2021	168	6797	2,53	1,34	3101,76	18	351
18	02/05/2021-08/05/2021	136	6933	2,00	0,81	3163,82	7	358
19	09/05/2021-15/05/2021	149	7082	2,15	1,10	3231,81	7	365
20	16/05/2021-22/05/2021	159	7241	2,25	1,07	3304,37	7	372
21	23/05/2021-29/05/2021	183	7424	2,53	1,15	3387,88	3	375
22	30/05/2021-05/06/2021	81	7505	1,09	0,44	3424,85	2	377
População Santa Luzia (IBGE 2020) em habitantes:				219.134				

Perfil epidemiológico de óbitos por sexo



179 mulheres



198 homens

Perfil epidemiológico de casos confirmados por sexo



4.039 mulheres



3.466 homens

Perfil epidemiológico por faixa etária



Média de idade dos óbitos confirmados é maior para pessoas: acima de 70 anos.

NÚMERO DE TESTES RÁPIDOS DISPONÍVEIS: 5.869

Observações

Todas as informações que constam no boletim são provenientes da Secretaria Municipal de Saúde.

Sistema Gerenciador de Ambiente Laboratorial (GAL) é o sistema utilizado pelos municípios para cadastro das mostras que são encaminhadas para a FUNED para realização de testes.

E-SUS-VE é a ferramenta de registro de notificação de casos suspeitos da COVID-19.