

CORTE AA
ÁREA: 399,23 m²
ESCALA: 1/100

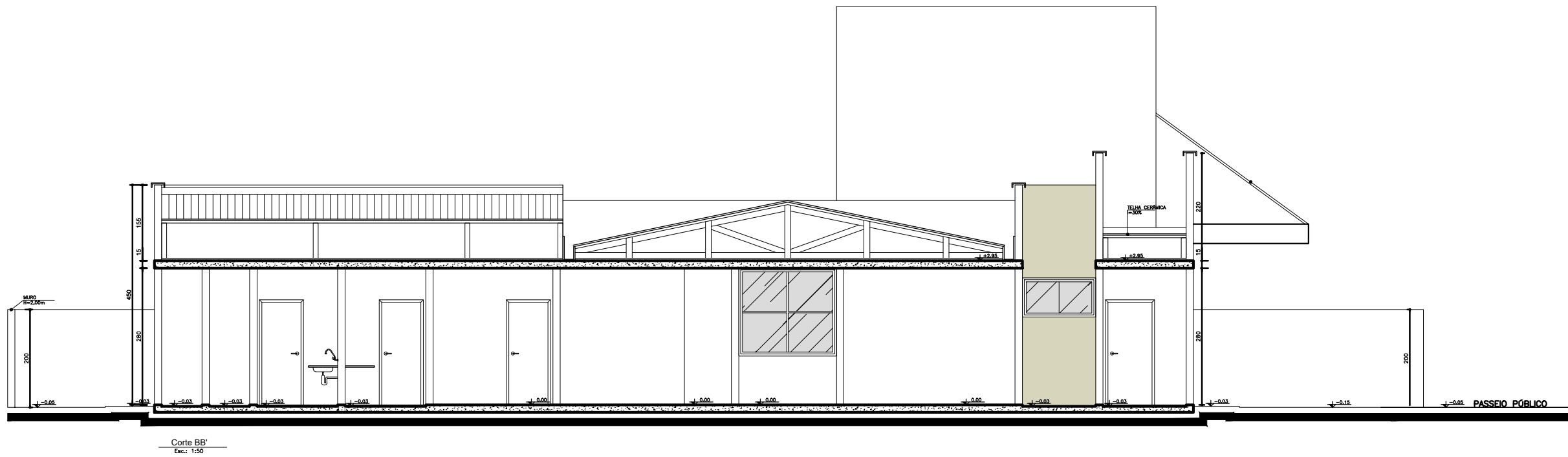

CORTE BB
ÁREA: 399,23 m²
ESCALA: 1/100

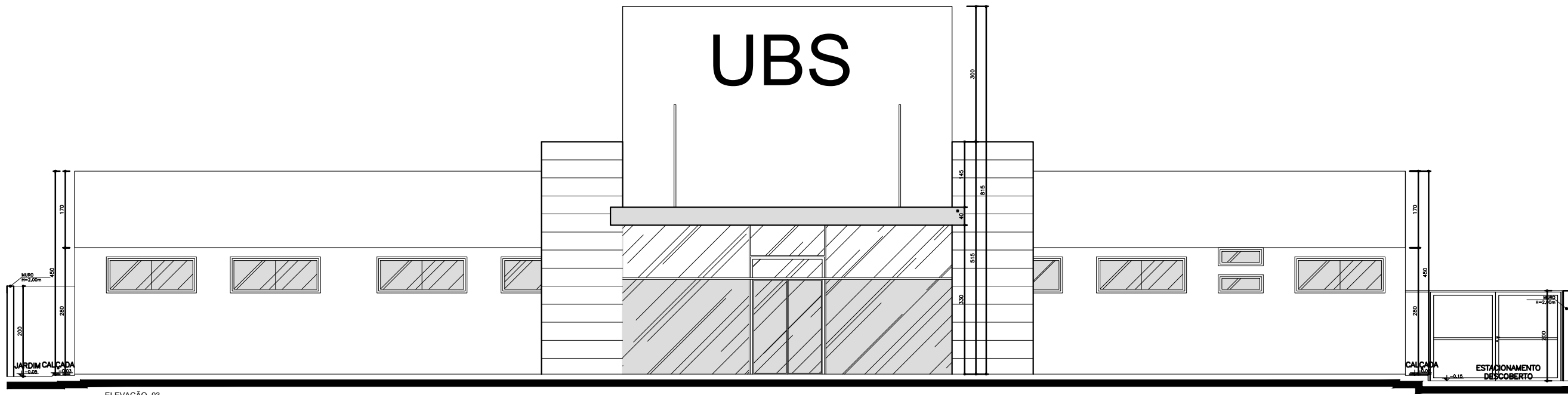

FACHADA
ÁREA: 399,23 m²
ESCALA: 1/100

| E.2 QUADRO INFORMATIVO - MEDIDAS DE SEGURANÇA | | | | |
|---|--------------------------------------|------------------|-------------------------------|----------------------------|
| LEGISLAÇÃO | | | | |
| Norma adotada para definição de medidas | | | | |
| Situação da Edificação | | | | |
| MEDIDAS DE SEGURANÇA | REFERÊNCIAS NORMATIVAS E OBSERVAÇÕES | | | |
| Acesso de Viaturas | - | | | |
| Segurança Estrutural | - | | | |
| Compartimentação Horizontal | - | | | |
| Saídas de Emergência | Conforme IT 08 | | | |
| Brigada de Incêndio | - | | | |
| Iluminação de Emergência | Conforme NBR 10.898:2013 | | | |
| Detecção de Incêndio | - | | | |
| Alarme de Incêndio | - | | | |
| Sinalização De Emergência | Conforme IT 15 | | | |
| Extintores | Conforme IT 16 | Tipo de Extintor | | Portáteis |
| | | Pó Químico ABC | | 2-A:20-B-C |
| Hidrantes | - | | | |
| CLASSIFICAÇÃO DE OCUPAÇÃO E CARGA INCÊNDIO | | | | |
| GRUPO | OCUPAÇÃO | DIVISÃO | DESCRIÇÃO / EXEMPLO | CARGA DE INCÊNDIO EM MJ/m² |
| H | SERVIÇO DE SAÚDE | H-6 | CLÍNICA MÉDICA SEM INTERNAÇÃO | 200 MJ/m² |

| CLASSIFICAÇÃO DAS EDIFICAÇÕES E ESPAÇOS DESTINADOS AO USO COLETIVO QUANTO À CARGA DE INCÊNDIO | |
|---|-------------------|
| RISCO | CARGA DE INCÊNDIO |
| Baixo | 200 MJ/m² |

| CLASSIFICAÇÃO DAS EDIFICAÇÕES E ESPAÇOS DESTINADOS AO USO COLETIVO QUANTO À CARGA DE INCÊNDIO | |
|---|-------------------|
| RISCO | CARGA DE INCÊNDIO |
| Baixo | 200 MJ/m² |

| PLACAS INDICATIVAS | | | | |
|---|---|--|-------------------------|--------|
| SINALIZAÇÃO | FORMAS E CORES | LOCALIZAÇÃO | REPRES. PLANTA | QUANT. |
| CÓDIGO: S2 ESQUERDA | SÍMBOLO: RETANGULAR FUNDO: VERDE PICTOGRAMA: FOTOLUMINESCENTE EM COR BRANCA | FIXADA EM PAREDES / DIVISÓRIAS EM PONTOS DA ROTA DE FUGA. | S2 262/126 (mm) | 05 |
| CÓDIGO: S3 | SÍMBOLO: RETANGULAR FUNDO: VERDE PICTOGRAMA: FOTOLUMINESCENTE EM COR BRANCA | FIXADA ACIMA DA PORTA EM PONTOS DA ROTA DE FUGA. | S3 262/126 (mm) | 02 |
| CÓDIGO: S12 | SÍMBOLO: RETANGULAR FUNDO: VERDE PICTOGRAMA: FOTOLUMINESCENTE MENSAGEM: "SAÍDA" EM COR BRANCA | FIXADA EM COLUNA / PILAR / PAREDE EM PONTOS DA ROTA DE FUGA. | S12 262/126 (mm) | 02 |
| CÓDIGO: M1 (Detalhe no corpo da prancha) | SÍMBOLO: RETANGULAR FUNDO: VERDE PICTOGRAMA: FOTOLUMINESCENTE MENSAGEM EM COR BRANCA | FIXADA NA ENTRADA PRINCIPAL DA EDIFICAÇÃO | M1 450/450 (mm) | 01 |
| CÓDIGO: M7 | SÍMBOLO: RETANGULAR FUNDO: VERDE PICTOGRAMA: FOTOLUMINESCENTE MENSAGEM: "APERTE E EMPURRE" EM COR BRANCA | FIXADA PROXIMO AS SAÍDAS DE EMERGÊNCIA | M7 400/400 (mm) | 02 |
| CÓDIGO: E5 | SÍMBOLO: QUADRADO FUNDO: VERMELHO PICTOGRAMA: FOTOLUMINESCENTE | FIXADA ACIMA DO EXTINTOR DE INCÊNDIO | E5 224 (mm) | 04 |
| SIMBOL. | LEGENDA GERAL | | | |
| | CORRIMÃO | | | |
| | EXTINTOR DE CARGA DE PÓ A/B/C - 4 Kg (2-A:20-B:C) | | | |
| | EXTINTOR DE CARGA DE PÓ A/B/C NO ABRIGO - 4 Kg (2-A:20-B:C)/8 Kg | | | |
| | PONTO DE ILUMINAÇÃO DE EMERGÊNCIA | | | |
| | DIREÇÃO DO FLUXO DA ROTA DE FUGA | | | |
| | SAÍDA FINAL DA ROTA DE FUGA | | | |

| | | | | | | | | | |
|---------------------------------|------|------------|----------------|---|---|--|------------|----------------|------------|
| NOTAS MEDIDAS EM CENTÍMETROS | REV. | DATA | DESCRIÇÃO | SECRETARIA MUNICIPAL DE OBRAS DEPARTAMENTO DE ENGENHARIA E ARQUITETURA | | <div><div>PREFEITURA MUNICIPAL DE SANTA LUZIA ADM. DELEGADO CHRISTIANO XAVIER</div></div> | | | |
| | 00 | 12/05/2021 | EMIÇÃO INICIAL | SECRETÁRIO DE OBRAS | BRUNO MÁRCIO MOREIRA ALMEIDA | NÚMERO | DISCIPLINA | ETAPA | DATA |
| | 01 | | | SUPERINTENDENTE DE OBRAS | | 127 | INCÊNDIO | PROJETO BÁSICO | 12/05/2021 |
| | 02 | | | RESPONSÁVEL TÉCNICO | SABRINA ROCHA E SILVA CREA-MG 207931/D | CONTEÚDO DA PRANCHA | | | |
| | | | | PROJETISTA | SABRINA ROCHA E SILVA | PROJETO DE PREVENÇÃO E COMBATE A INCÊNDIO E PÂNICO UNIDADE BÁSICA DE SAÚDE - UBS AVENIDA ALBERTO CALIXTO - BAIRRO VALE DOS COQUEIROS - SANTA LUZIA / MG | | | |
| | | | | | | | | | FOLHA |
| | | | | | | | | | 03/03 |
| | | | | | | | | | REVISÃO |
| | | | | | | | | | 00 |