

PLANTA DEMOLIÇÃO - BLOCO VESTIÁRIOS - 1º PAVIMENTO

ÁREA.....311,88m²
ESCALA.....1/50

- LEGENDA
- ALVENARIA EXISTENTE
 - ALVENARIA A CONSTRUIR
 - ALVENARIA A DEMOLIR
 - PISO A DEMOLIR

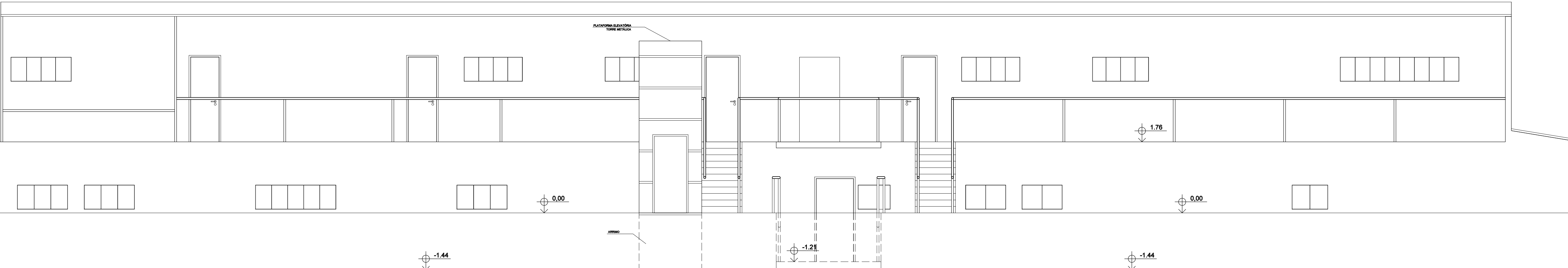

FACHADA FRONTAL

ESCALA.....1/50

NOTAS	REV.	DATA	DESCRIÇÃO	SECRETARIA MUNICIPAL DE OBRAS DEPARTAMENTO DE ENGENHARIA E ARQUITETURA		<div><div>PREFEITURA MUNICIPAL DE SANTA LUZIA ADM. DELEGADO CHRISTIANO XAVIER</div></div>			
	00	17/06/21	EMIÇÃO INICIAL	SECRETÁRIO DE OBRAS	BRUNO MÁRCIO MOREIRA ALMEIDA	NÚMERO 000	DISCIPLINA ARQUITETURA	ETAPA PROJETO BÁSICO	DATA 17/06/2021
						CONTEÚDO DA PRANCHA			FOLHA 02/04
				RESPONSÁVEL TÉCNICO	EDSON ESPINDOLA XAVIER CREA/MG 133-420 D	ARENA FRIMISA - ESTÁDIO VÍCTOR ANDRADE DE BRITO PROPOSTA PARA BLOCO DOS VESTIÁRIOS PLANTA DE DEMOLIÇÃO 1º PAVIMENTO E FACHADA			REVISÃO 00

<table border="1"> <tr> <td></td><td></td><td></td><td></td><td></td><td></td><td></td><td></td> </tr> </table>										
<table border="1"> <tr> <td></td><td></td> </tr> </table>										

ÁREA DESTINADA A CARIMBOS E ASSINATURAS

Bruno Marcio Moreira Almeida
 Prefeitura Municipal Santa Luzia
 Secretário de Obras
 Mat. 32.163

Edson Espindola Xavier
 Engenharia Civil - CREA 133.420/D
 Sec. Mun. de Obras / MAT 34.716
 Prefeitura Municipal de Santa Luzia



PREFEITURA MUNICIPAL DE SANTA LUZIA
ADM. DELEGADO CHRISTIANO XAVIER

NÚMERO	DISCIPLINA	ETAPA	DATA
000	ARQUITETURA	PROJETO BÁSICO	17/06/2021
CONTEÚDO DA PRANCHA			FOLHA
ARENA FRIMISA - ESTÁDIO VICTOR ANDRADE DE BRITO PROPOSTA PARA BLOCO DOS VESTIÁRIOS PLANTA DE DEMOLIÇÃO 1º PAVIMENTO E FACHADA			02/04
			REVISÃO 00