

PLANTA VESTIÁRIO ÁREA TOTAL=92,97 m²
ESCALA..... 1/50

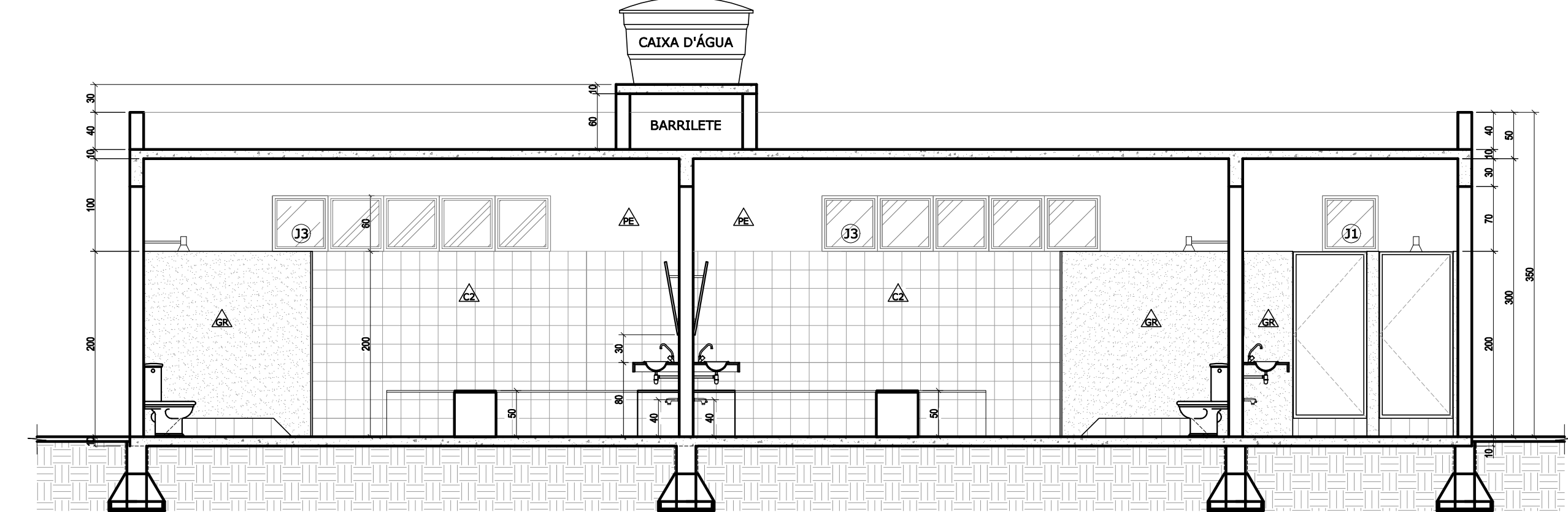

CORTE AA
ESCALA.... 1/50

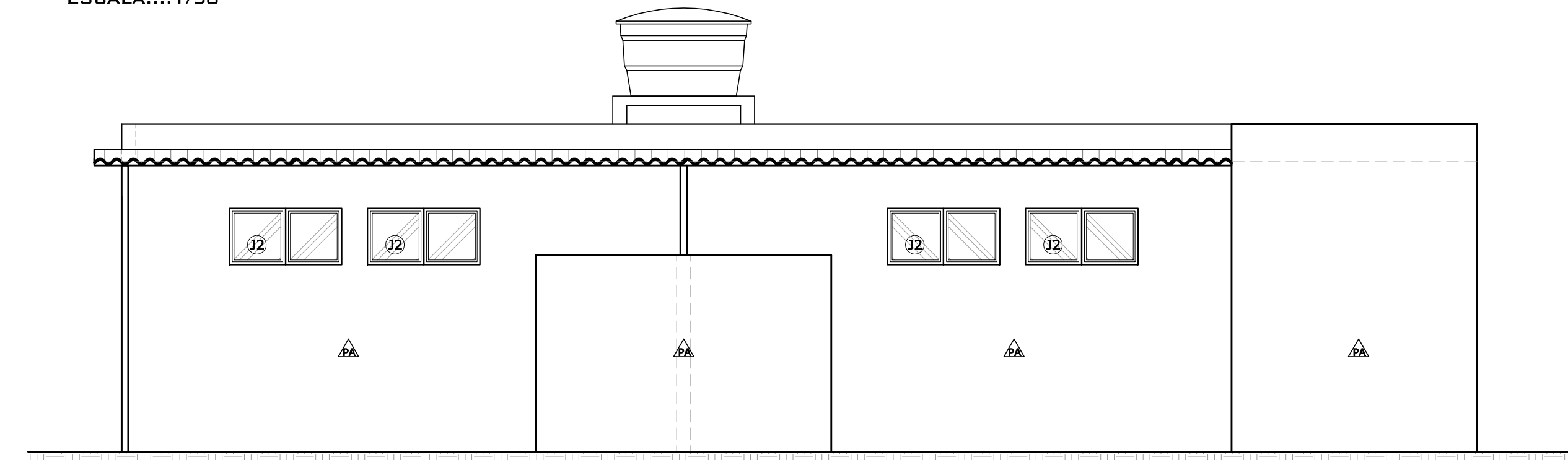

FACHADA FRONTAL
ESCALA..... 1/50

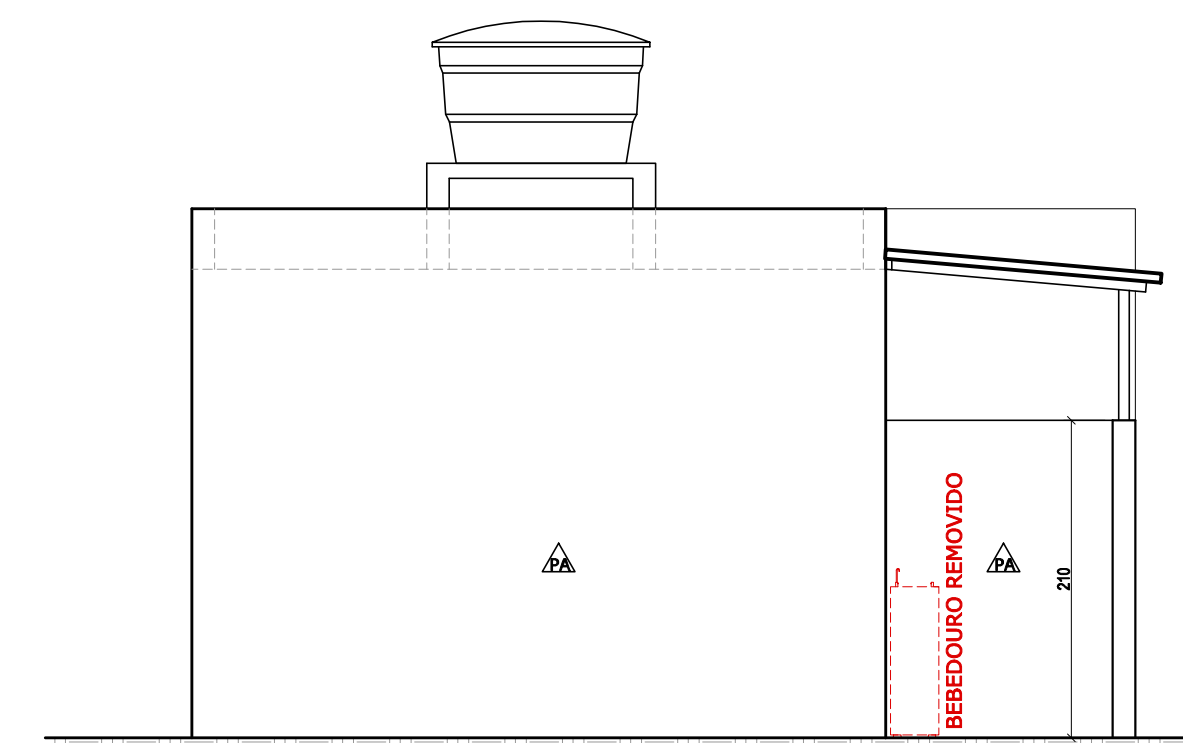

FACHADA LATERAL DIREITA
ESCALA..... 1/50

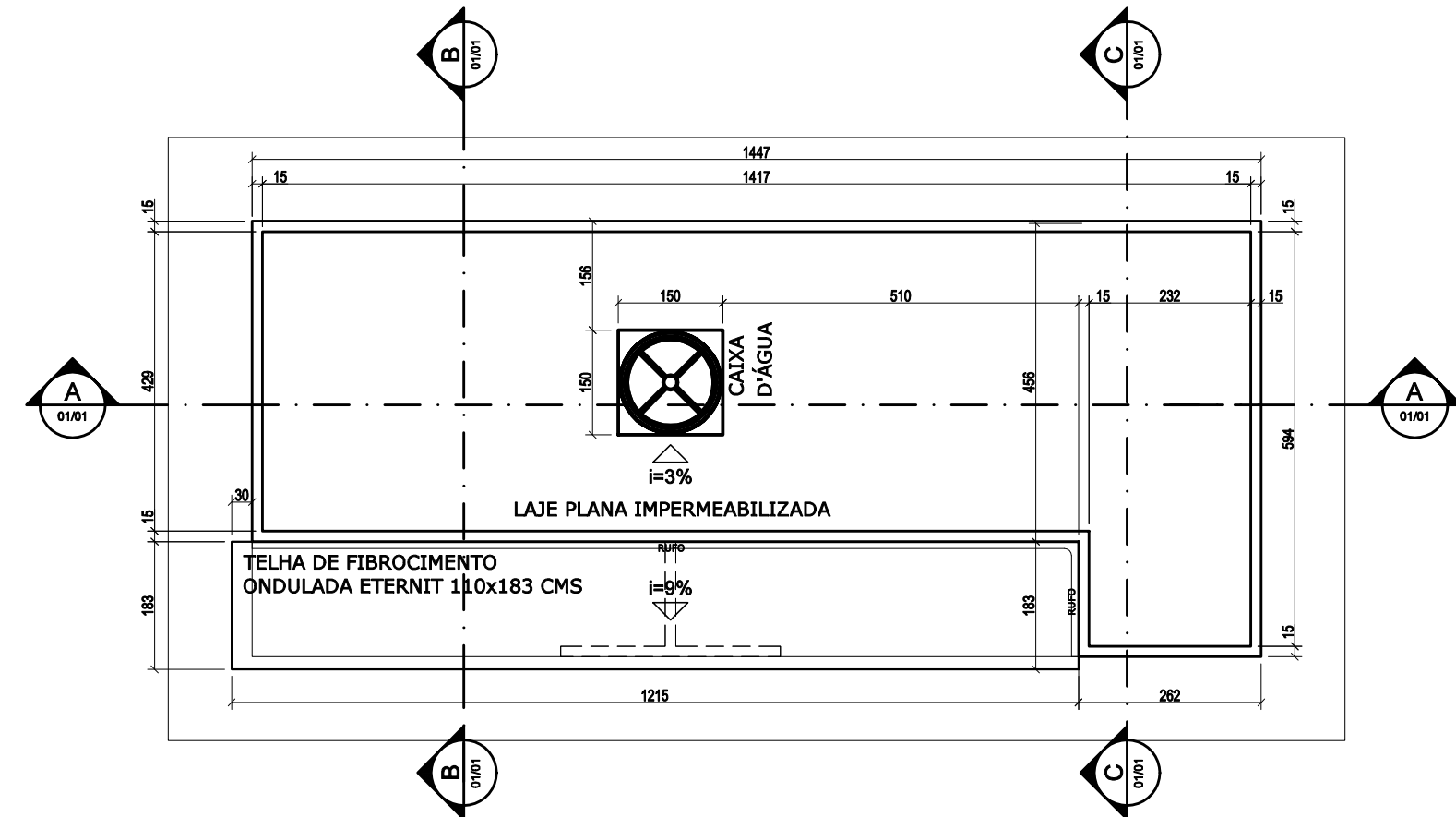

PLANTA DE COBERTURA
ESCALA..... 1/100

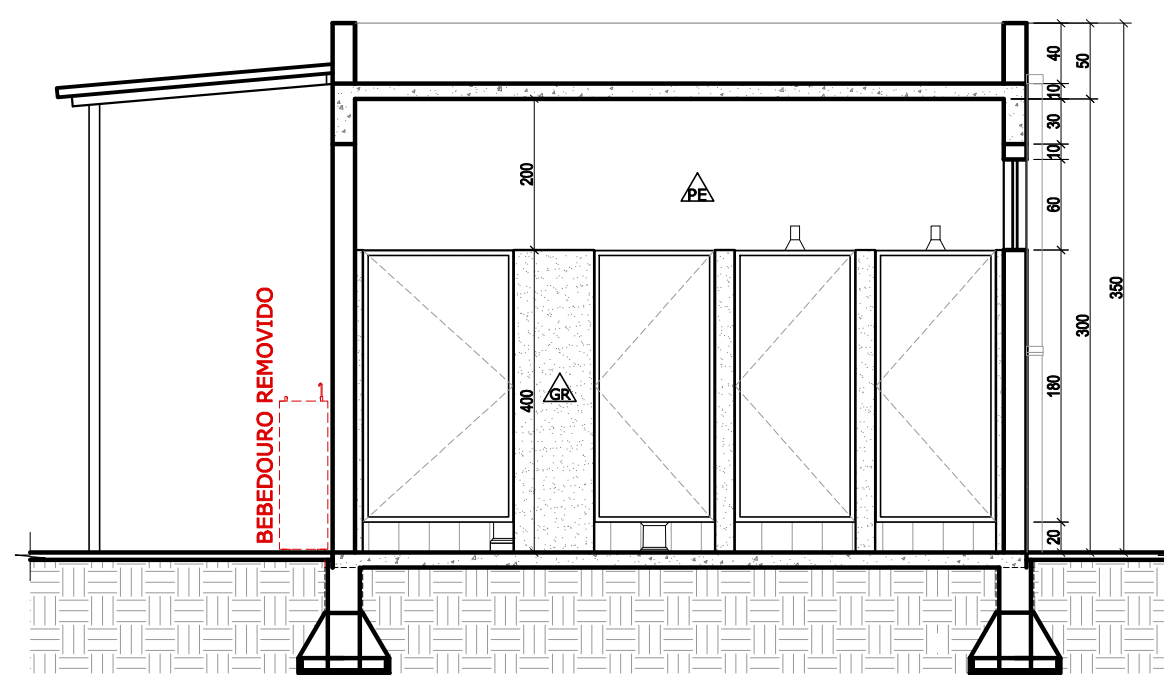

CORTE BB
ESCALA.... 1/50

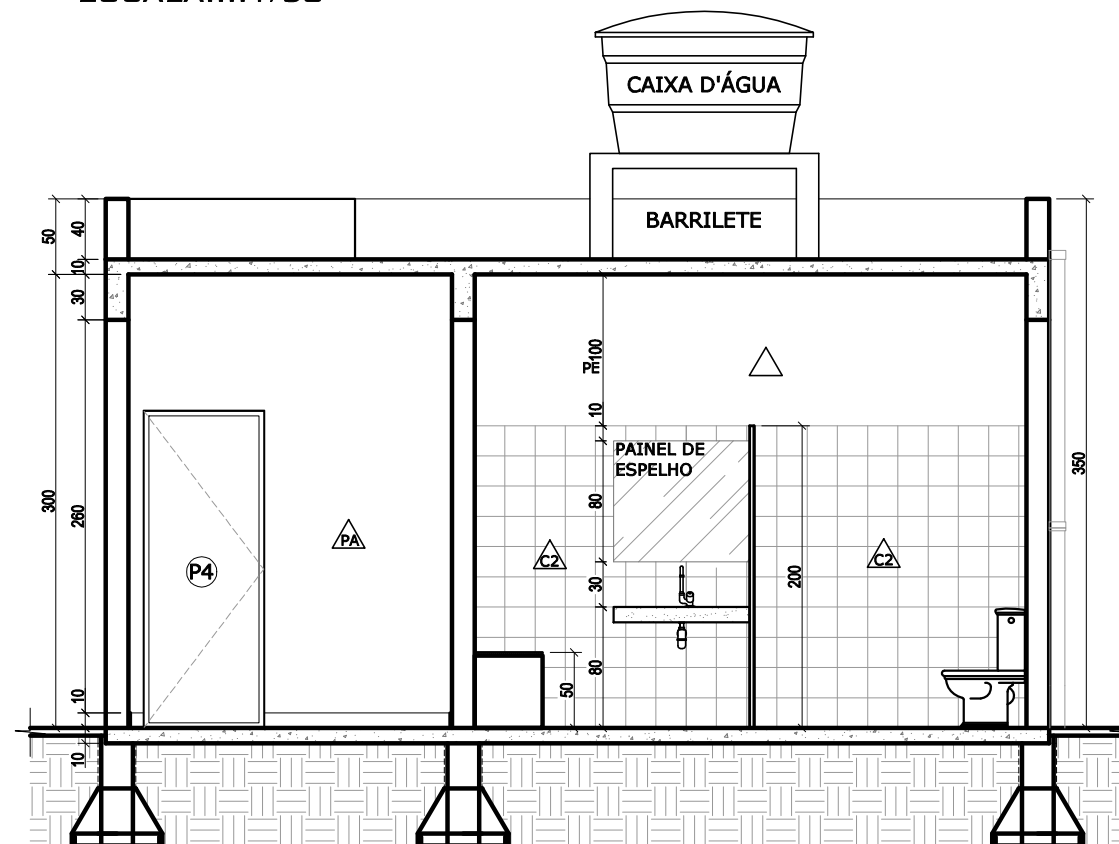

CORTE CC
ESCALA.... 1/50

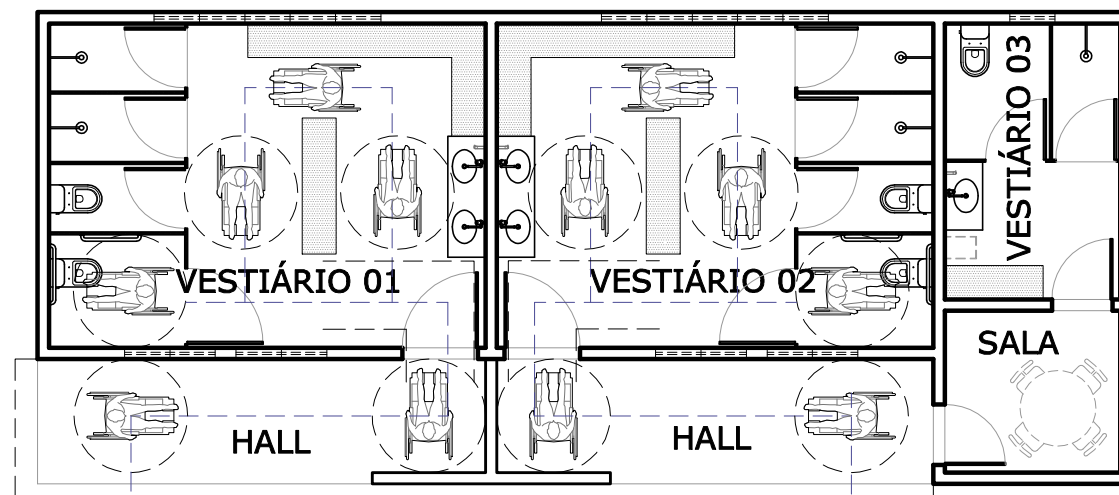

PLANTA DE CIRCULAÇÃO - ACESSIBILIDADE
ESCALA..... 1/50

QUADRO DE ACABAMENTOS

CÓDIGO	MATERIAL
C1	REVESTIMENTO CERÂMICO PARA PISO, FORMATO 35X35cms
C2	REVESTIMENTO CERÂMICO PARA PAREDES INTERNAS, FORMATO 33X45cms
PE	PINTURA EM TINTA ÓLEO
GR	DIVISÓRIAS EM GRANITO
GR	BANCADA E TESTEIRA EM GRANITO
	SOLEIRA EM GRANITO
PA	PINTURA EM TINTA LÁTEX ACRÍLICA

LOUÇAS

DESCRIÇÃO	QUANTIDADE				TOTAL
	VESTIÁRIO 01	VESTIÁRIO 02	SALA	VESTIÁRIO 03	
BACIA SANITÁRIA COM CAIXA ACOPLADA	02	02	-	01	05
CUBA DE EMBUTIR OVAL	-	-	-	01	01

METAIS E ACESSÓRIOS

DESCRIÇÃO	QUANTIDADE				TOTAL
	VESTIÁRIO 01	VESTIÁRIO 02	SALA	VESTIÁRIO 03	
CHUVEIRO ELÉTRICO	02	02	-	01	05
TORNEIRA DE MESA BICA ALTA	02	02	-	01	05
TORNEIRA DE PAREDE BICA BAIXA	01	01	-	01	03
PAPELEIRA - PAPEL HIGIÊNICO	02	02	-	01	05
PAPELEIRA - PAPEL TOALHA	01	01	-	01	03
SABONETEIRA DE PAREDE PARA SABONETE LÍQUIDO COM RESERVATÓRIO	01	01	-	01	03
SABONETEIRA DE PAREDE - SABONETE EM BARRA	02	02	-	01	05
BARRA DE APOIO INOX - 90 cms	02	02	-	-	04
PAINEL DE ESMELHO PRATA COM 10º DE INCLINAÇÃO, DIMENSÕES: 160X80 CMS	01	01	-	-	02
PAINEL DE ESMELHO PRATA, DIMENSÕES: 90X80 CMS	-	-	-	01	01

QUADRO GERAL DE ESQUADRIAS

TIPO	CÓDIGO	DESCRIÇÃO	DIMENSÕES (cms)			QUANTIDADE
			LARGURA	ALTURA	PEITORIL	
PORTA	P1	PORTA TIPO GIRO 1 FOLHA EM CHAPA 14	100	210	-	01
	P2	PORTA TIPO GIRO 1 FOLHA EM CHAPA 14	100	180	-	02
	P3	PORTA TIPO GIRO 1 FOLHA EM CHAPA 14	80	180	-	08
	P4	PORTA TIPO GIRO 1 FOLHA EM CHAPA 14	80	210	-	-
JANELA	J1	JANELA TIPO BASCULANTE METÁLICA				
	J2	JANELA TIPO BASCULANTE METÁLICA				
	J3	JANELA TIPO BASCULANTE METÁLICA				

SIMBOLOGIA E ESPECIFICAÇÕES

○	DEFINE TODOS OS REVESTIMENTOS ESPECIFICADOS EM PISOS E PLANOS HORIZONTAIS
□	DEFINE TODOS OS REVESTIMENTOS ESPECIFICADOS EM TETOS
△	DEFINE TODOS OS REVESTIMENTOS ESPECIFICADOS EM PAREDES E PLANOS VERTICAIS

MEMÓRIA DE CÁLCULO DAS ÁREAS

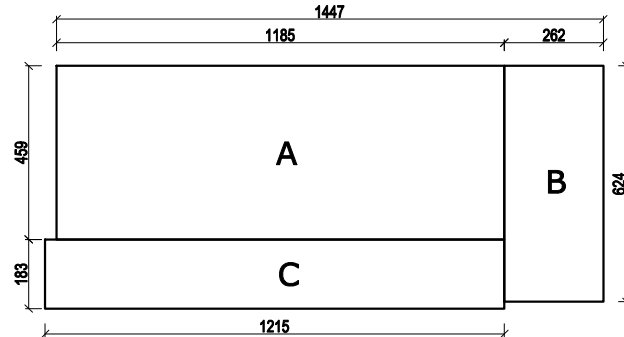

A= 54,39m²
B= 15,35m²
C= 22,23m²
ÁREA TOTAL= 92,97m²

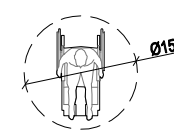

MANOBRAS SEM DESLOCAMENTO - ROTAÇÃO DE 360º (NBR 9050/2015)

ÁREA DESTINADA A CARIMBOS E ASSINATURAS			



PREFEITURA MUNICIPAL DE SANTA LUZIA
ADM. DELEGADO CHRISTIANO XAVIER

NÚMERO 077	DISCIPLINA ARQUITETURA	ETAPA PROJETO BÁSICO	DATA 17/05/2021
CONTEÚDO DA PRANCHA			FOLHA 01/01
IMPLANTAÇÃO DE VESTIÁRIO CAMPO DO CRISTAL BAIRRO SÃO BENEDITO			REVISÃO 01

DIREITOS RESERVADOS (LEI FEDERAL 9.610 DE 19/12/1998).
A REPRODUÇÃO OU EXECUÇÃO TOTAL OU PARCIAL DESTES PROJETOS, SEM PRÉVIA AUTORIZAÇÃO, SUJEITA O RESPONSÁVEL ÀS MEDIDAS LEGAIS CABÍVEIS.

REV.	DATA	DESCRIÇÃO
01	14/05/21	PARA REPROGRAMAÇÃO: REMOÇÃO DE BEBEDOURO.

SECRETARIA MUNICIPAL DE OBRAS DEPARTAMENTO DE ENGENHARIA E ARQUITETURA	
SECRETÁRIO DE OBRAS	BRUNO MÁRCIO MOREIRA ALMEIDA
RESPONSÁVEL TÉCNICO	EDSON ESPÍNDOLA XAVIER
PROJETISTA	ANA PAULA DIAS

CREA/MG 133.420/D

NOME DO ARQUIVO: 077-ANPRB-01-ARQ-R01

○	DEFINE TODOS OS REVESTIMENTOS ESPECIFICADOS EM PISOS E PLANOS HORIZONTAIS
□	DEFINE TODOS OS REVESTIMENTOS ESPECIFICADOS EM TETOS
△	DEFINE TODOS OS REVESTIMENTOS ESPECIFICADOS EM PAREDES E PLANOS VERTICAIS

MEMÓRIA DE CÁLCULO DAS ÁREAS

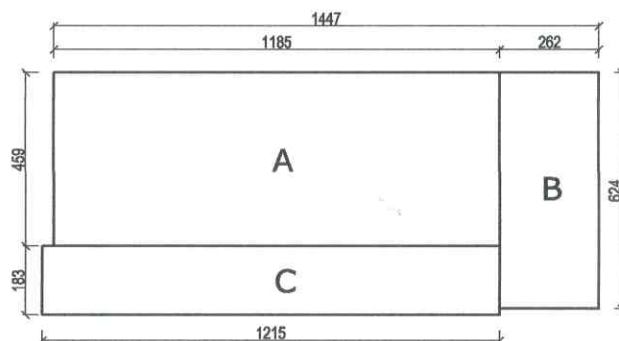

$$A = 54,39\text{m}^2$$

$$B = 16,35\text{m}^2$$

$$C = 22,23\text{m}^2$$

$$\text{ÁREA TOTAL} = 92,97\text{m}^2$$

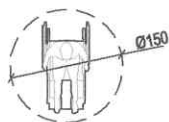

MANOBRA SEM DESLOCAMENTO - ROTAÇÃO DE 360° (NBR 9050/2015)

ÁREA DESTINADA A CARIMBOS E ASSINATURAS

Bruno Bezerra Moreira Almeida
 Prefeitura Municipal Santa Luzia
 Secretário de Obras
 Mat. 32.163

Edson Espindola Xavier
 Engenheiro Civil - CREA 133.420/D
 Sec. Mun. de Obras / MAT 34.716
 Prefeitura Municipal de Santa Luzia



PREFEITURA MUNICIPAL DE SANTA LUZIA ADM. DELEGADO CHRISTIANO XAVIER

NÚMERO 077	DISCIPLINA ARQUITETURA	ETAPA PROJETO BÁSICO	DATA 17/05/2021
CONTEÚDO DA PRANCHA IMPLANTAÇÃO DE VESTIÁRIO CAMPO DO CRISTAL BAIRRO SÃO BENEDITO			FOLHA 01/01
			REVISÃO 01