

PLANTA VESTIÁRIO ÁREA TOTAL=92,97 m²  
ESCALA..... 1/50

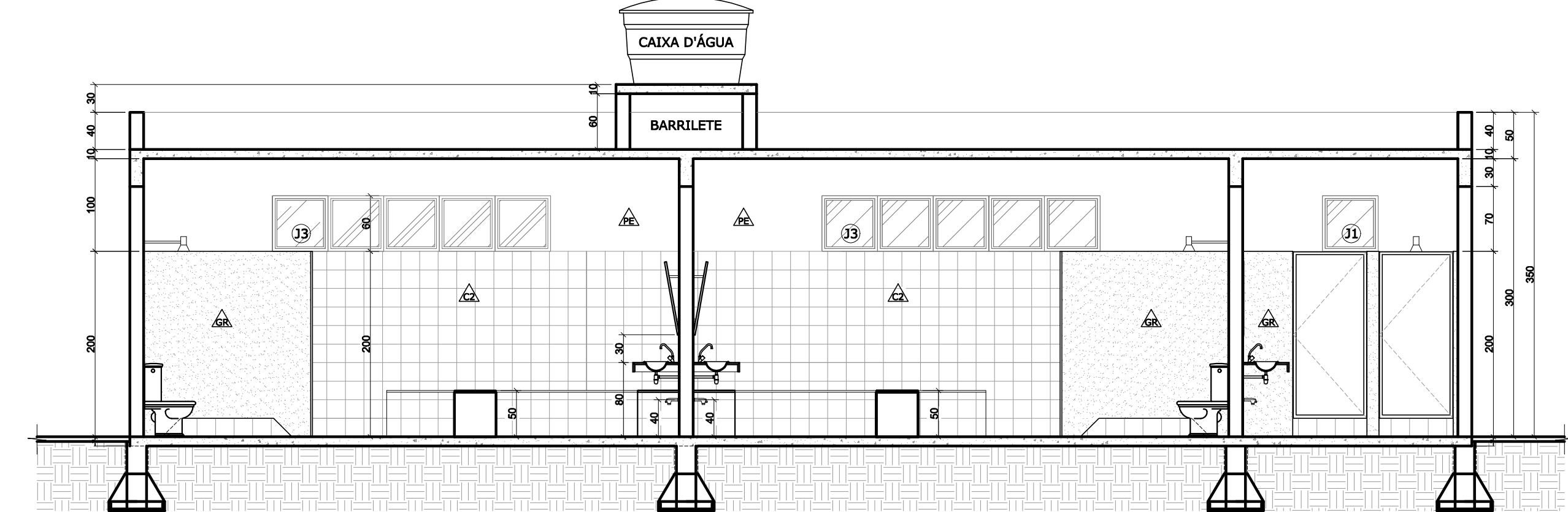

CORTE AA  
ESCALA..... 1/50

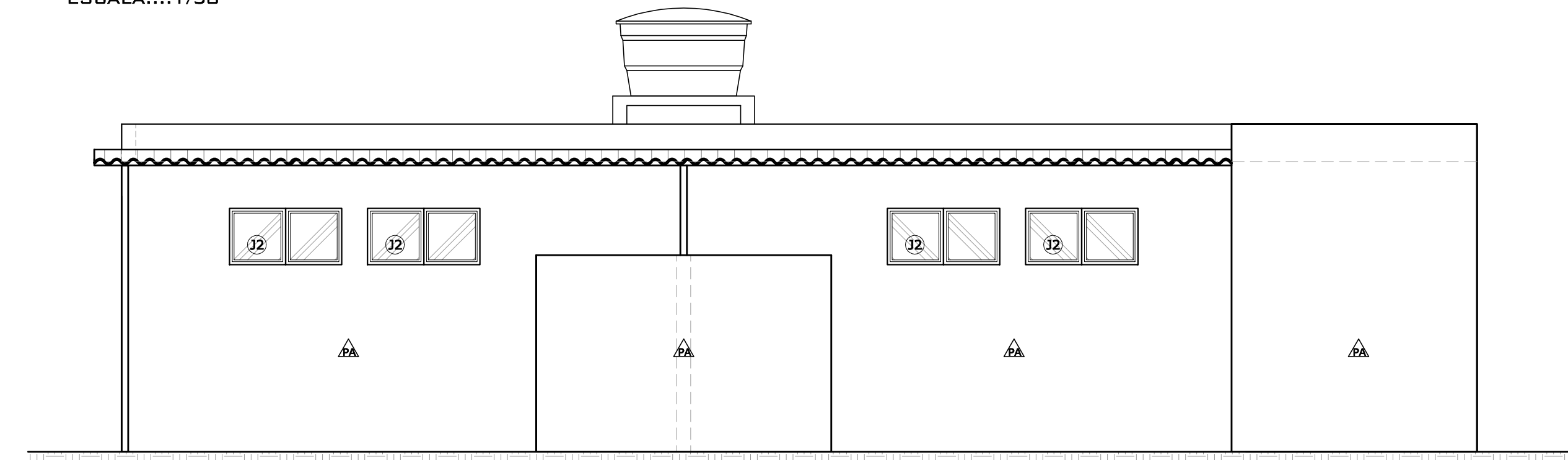

FACHADA FRONTAL  
ESCALA..... 1/50

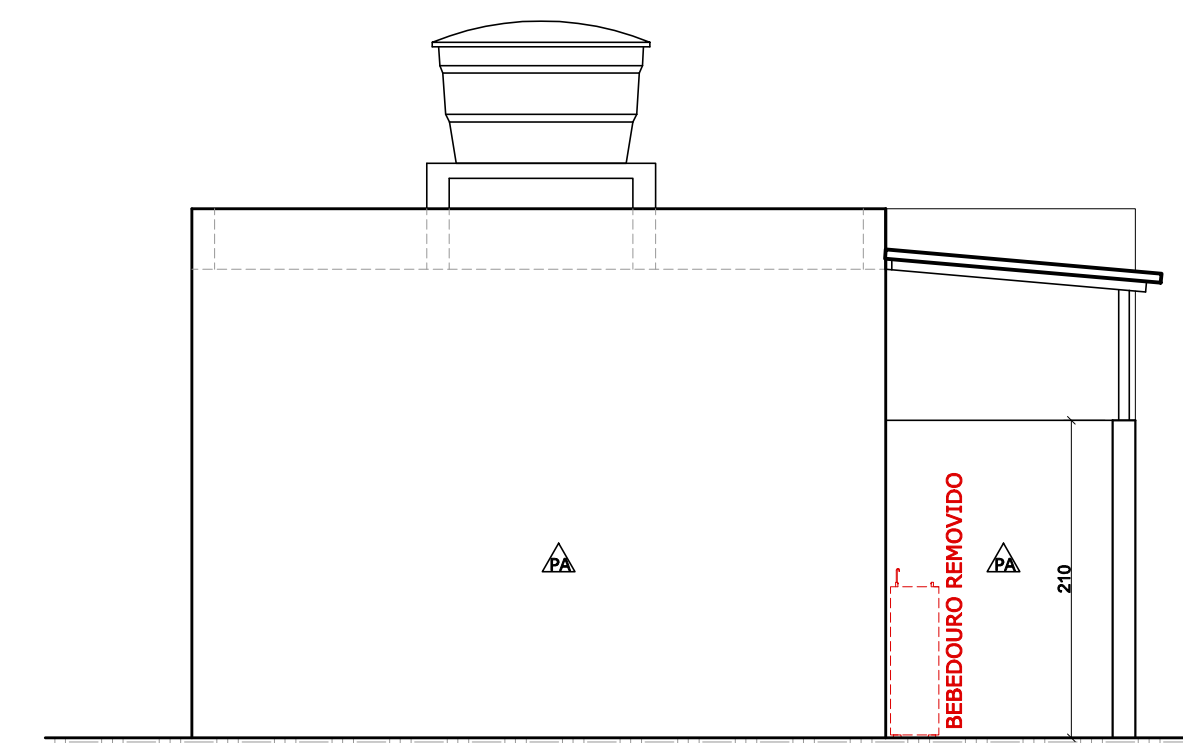

FACHADA LATERAL DIREITA  
ESCALA..... 1/50

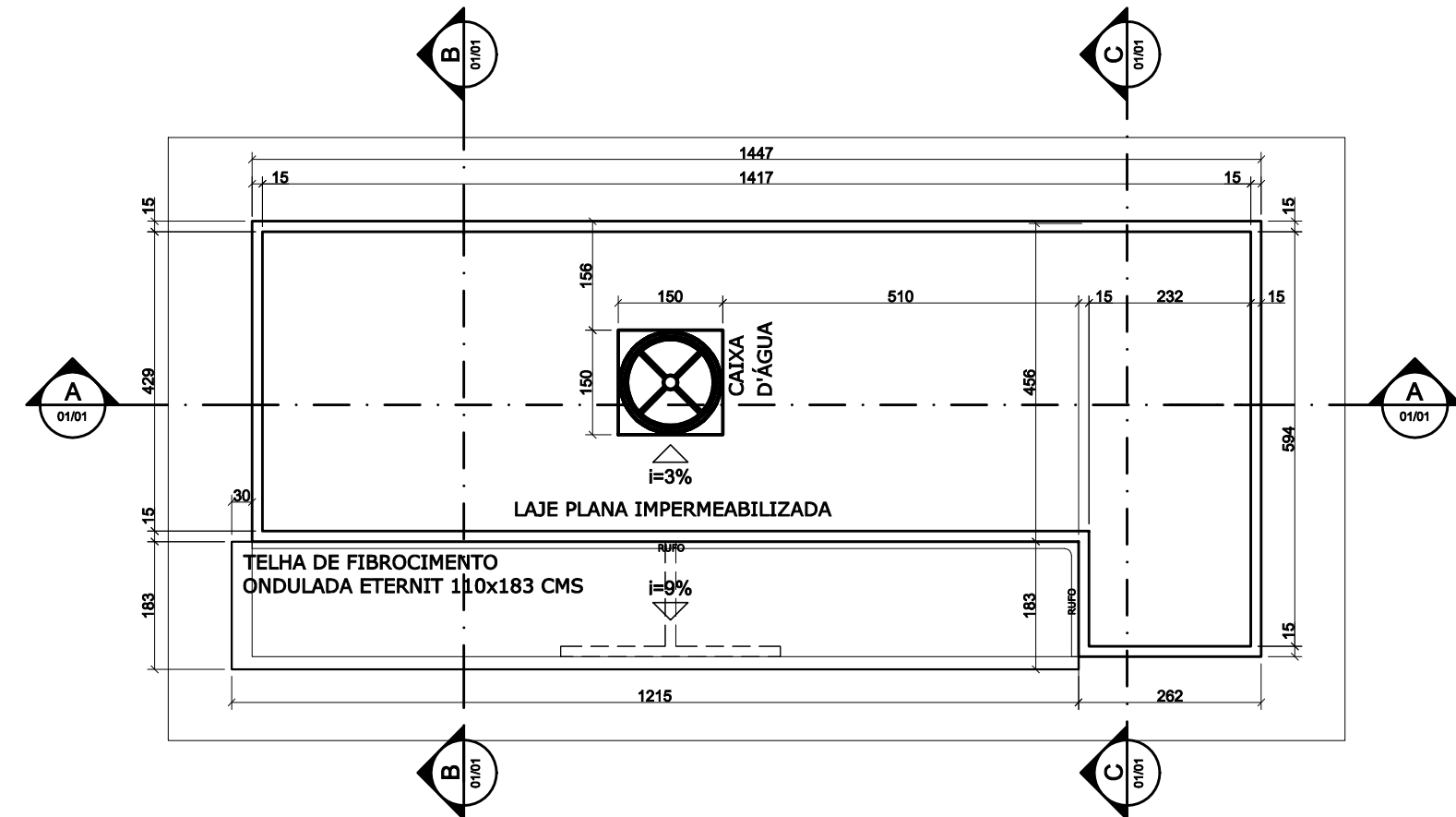

PLANTA DE COBERTURA  
ESCALA..... 1/100

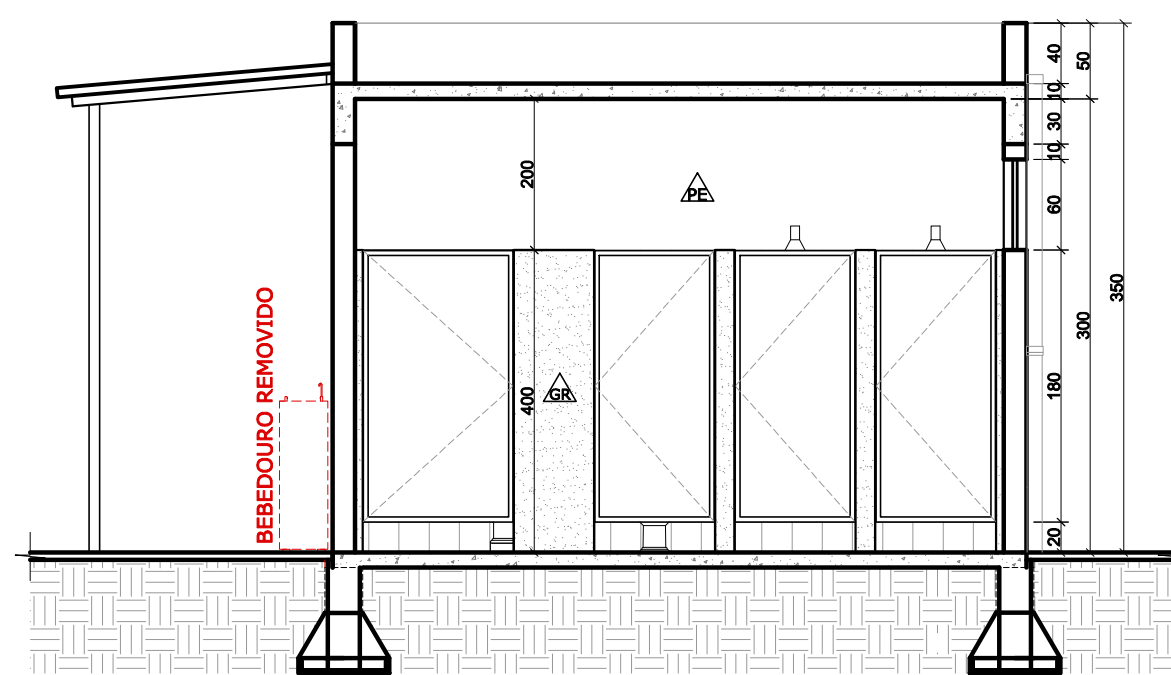

CORTE BB  
ESCALA.... 1/50

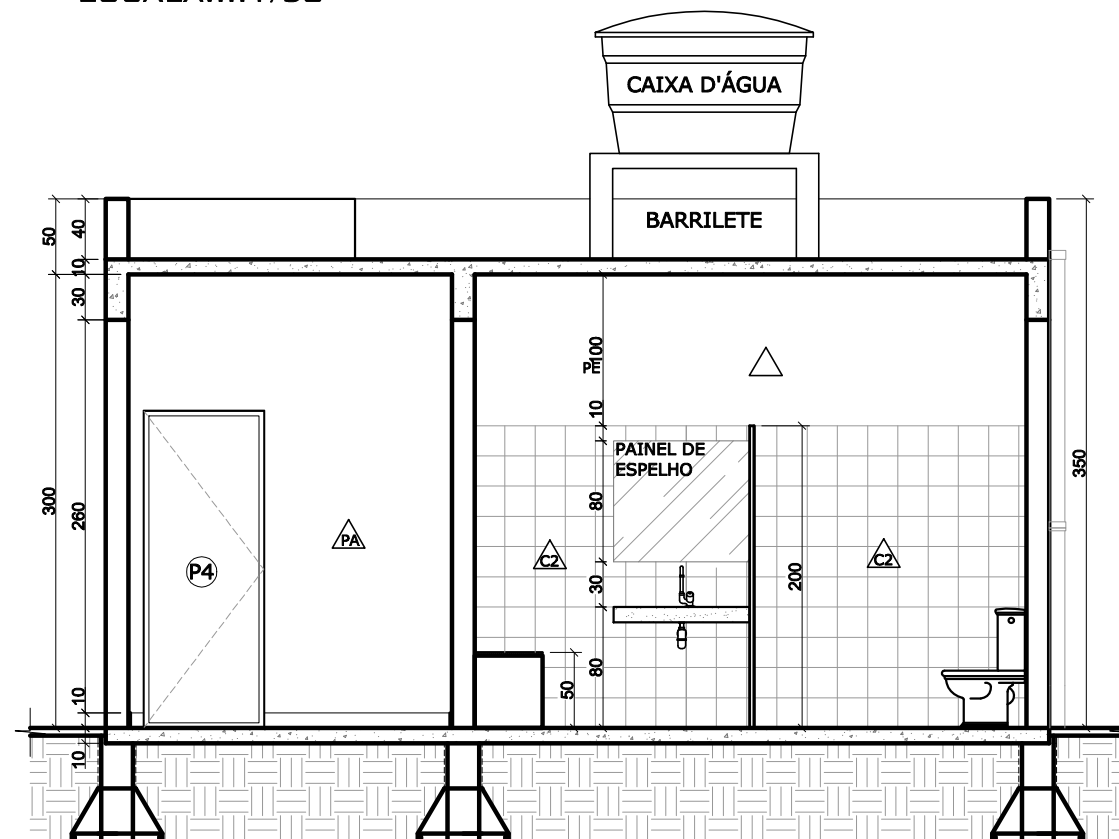

CORTE CC  
ESCALA.... 1/50

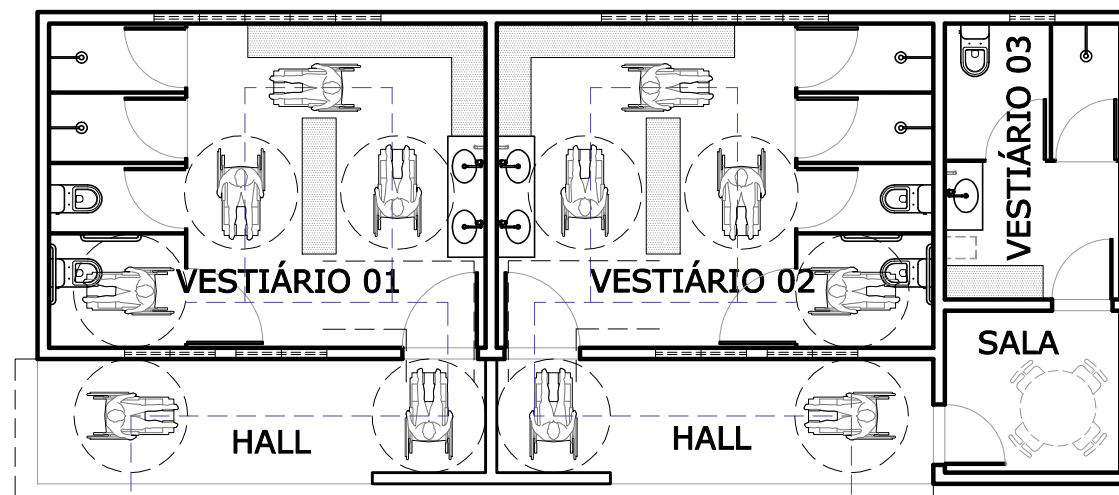

PLANTA DE CIRCULAÇÃO - ACESSIBILIDADE  
ESCALA..... 1/50

REV.	DATA	DESCRIÇÃO
01	14/05/21	PARA REPROGRAMAÇÃO: REMOÇÃO DE BEBEDOURO.

SECRETARIA MUNICIPAL DE OBRAS DEPARTAMENTO DE ENGENHARIA E ARQUITETURA		
SECRETÁRIO DE OBRAS	BRUNO MÁRCIO MOREIRA ALMEIDA	
RESPONSÁVEL TÉCNICO	EDSON ESPÍNDOLA XAVIER	CREA/MG 133.420/D
PROJETISTA	ANA PAULA DIAS	

QUADRO DE ACABAMENTOS					
CÓDIGO	MATERIAL				
C1	REVESTIMENTO CERÂMICO PARA PISO, FORMATO 35X35cms				
C2	REVESTIMENTO CERÂMICO PARA PAREDES INTERNAS, FORMATO 33X45cms				
PE	PINTURA EM TINTA ÓLEO				
GR	DIVISÓRIAS EM GRANITO				
	BANCADEA E TESTEIRA EM GRANITO				
	SOLEIRA EM GRANITO				
PA	PINTURA EM TINTA LÁTEX ACRÍLICA				

LOUÇAS					
DESCRIÇÃO	QUANTIDADE				TOTAL
	VESTIÁRIO 01	VESTIÁRIO 02	SALA	VESTIÁRIO 03	
BACIA SANITÁRIA COM CAIXA ACOPLADA	02	02	-	01	05
CUBA DE EMBUTIR OVAL	-	-	-	01	01

METAIS E ACESSÓRIOS					
DESCRIÇÃO	QUANTIDADE				TOTAL
	VESTIÁRIO 01	VESTIÁRIO 02	SALA	VESTIÁRIO 03	
CHUVEIRO ELÉTRICO	02	02	-	01	05
TORNEIRA DE MESA BICA ALTA	02	02	-	01	05
TORNEIRA DE PAREDE BICA BAIXA	01	01	-	01	03
PAPELEIRA - PAPEL HIGIÊNICO	02	02	-	01	05
PAPELEIRA - PAPEL TOALHA	01	01	-	01	03
SABONETEIRA DE PAREDE PARA SABONETE LÍQUIDO COM RESERVATÓRIO	01	01	-	01	03
SABONETEIRA DE PAREDE - SABONETE EM BARRA	02	02	-	01	05
BARRA DE APOIO INOX - 90 cms	02	02	-	-	04
PAINEL DE ESMELHO PRATA COM 10º DE INCLINAÇÃO, DIMENSÕES: 160X80 CMS	01	01	-	-	02
PAINEL DE ESMELHO PRATA, DIMENSÕES: 90X80 CMS	-	-	-	01	01

QUADRO GERAL DE ESQUADRIAS						
TIPO	CÓDIGO	DESCRIÇÃO	DIMENSÕES (cms)			QUANTIDADE
			LARGURA	ALTURA	PEITORIL	
PORTA	P1	PORTA TIPO GIRO 1 FOLHA EM CHAPA 14	100	210	-	02
	P2	PORTA TIPO GIRO 1 FOLHA EM CHAPA 14	100	180	-	02
	P3	PORTA TIPO GIRO 1 FOLHA EM CHAPA 14	80	180	-	08
	P4	PORTA TIPO GIRO 1 FOLHA EM CHAPA 14	80	210	-	02
JANELA	J1	JANELA TIPO BASCULANTE METÁLICA				
	J2	JANELA TIPO BASCULANTE METÁLICA				
	J3	JANELA TIPO BASCULANTE METÁLICA				

SIMBOLOGIA E ESPECIFICAÇÕES	
○	DEFINE TODOS OS REVESTIMENTOS ESPECIFICADOS EM PISOS E PLANOS HORIZONTAIS
□	DEFINE TODOS OS REVESTIMENTOS ESPECIFICADOS EM TETOS
△	DEFINE TODOS OS REVESTIMENTOS ESPECIFICADOS EM PAREDES E PLANOS VERTICAIS

## MEMÓRIA DE CÁLCULO DAS ÁREAS

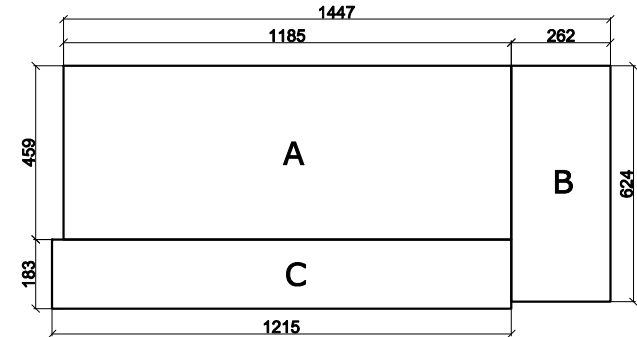

ÁREA TOTAL= 92,97m²

MANOBRAS SEM DESLOCAMENTO - ROTAÇÃO DE 360° (NBR 9050/2015)			
ÁREA DESTINADA A CARIMBOS E ASSINATURAS			

PREFEITURA MUNICIPAL DE SANTA LUZIA ADM. DELEGADO CHRISTIANO XAVIER			
NÚMERO 078	DISCIPLINA ARQUITETURA	ETAPA PROJETO BÁSICO	DATA 17/05/2021
CONTEÚDO DA PRANCHA			FOLHA 02/02
IMPLANTAÇÃO DE VESTIÁRIO CAMPO DO COLORADO BAIRRO CRISTINA			REVISÃO 01

○	DEFINE TODOS OS REVESTIMENTOS ESPECIFICADOS EM PISOS E PLANOS HORIZONTAIS
□	DEFINE TODOS OS REVESTIMENTOS ESPECIFICADOS EM TETOS
△	DEFINE TODOS OS REVESTIMENTOS ESPECIFICADOS EM PAREDES E PLANOS VERTICAIS

## MEMÓRIA DE CÁLCULO DAS ÁREAS

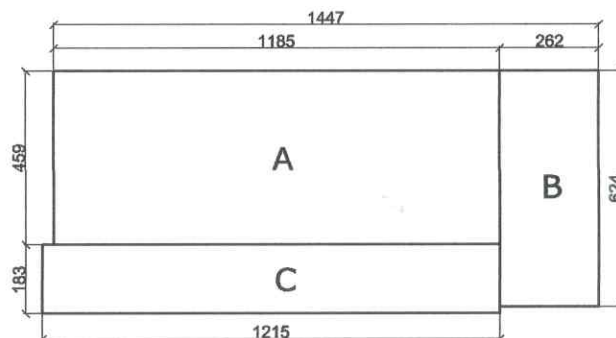

$$\begin{aligned}
 A &= 54,39\text{m}^2 \\
 B &= 16,35\text{m}^2 \\
 C &= 22,23\text{m}^2 \\
 \text{ÁREA TOTAL} &= 92,97\text{m}^2
 \end{aligned}$$

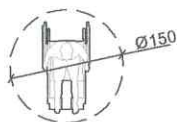

MANOBRA SEM DESLOCAMENTO - ROTAÇÃO DE 360° (NBR 9050/2015)

ÁREA DESTINADA A CARIMBOS E ASSINATURAS

*Edson Espindola Xavier*  
Engenheiro Civil - CREA 133.420/D  
Sec. Mun. de Obras / MAT 34.716  
Prefeitura Municipal de Santa Luzia

*Bruno Norberto Almeida*  
Prefeitura Municipal Santa Luzia  
Secretário de Obras  
Mat. 32.163



**PREFEITURA MUNICIPAL DE SANTA LUZIA**  
**ADM. DELEGADO CHRISTIANO XAVIER**

NÚMERO 078	DISCIPLINA ARQUITETURA	ETAPA PROJETO BÁSICO	DATA 17/05/2021
CONTEÚDO DA PRANCHA  IMPLANTAÇÃO DE VESTIÁRIO CAMPO DO COLORADO BAIRRO CRISTINA			FOLHA 02/02 REVISÃO 01