

IMPLANTAÇÃO
ESCALA: 1:200

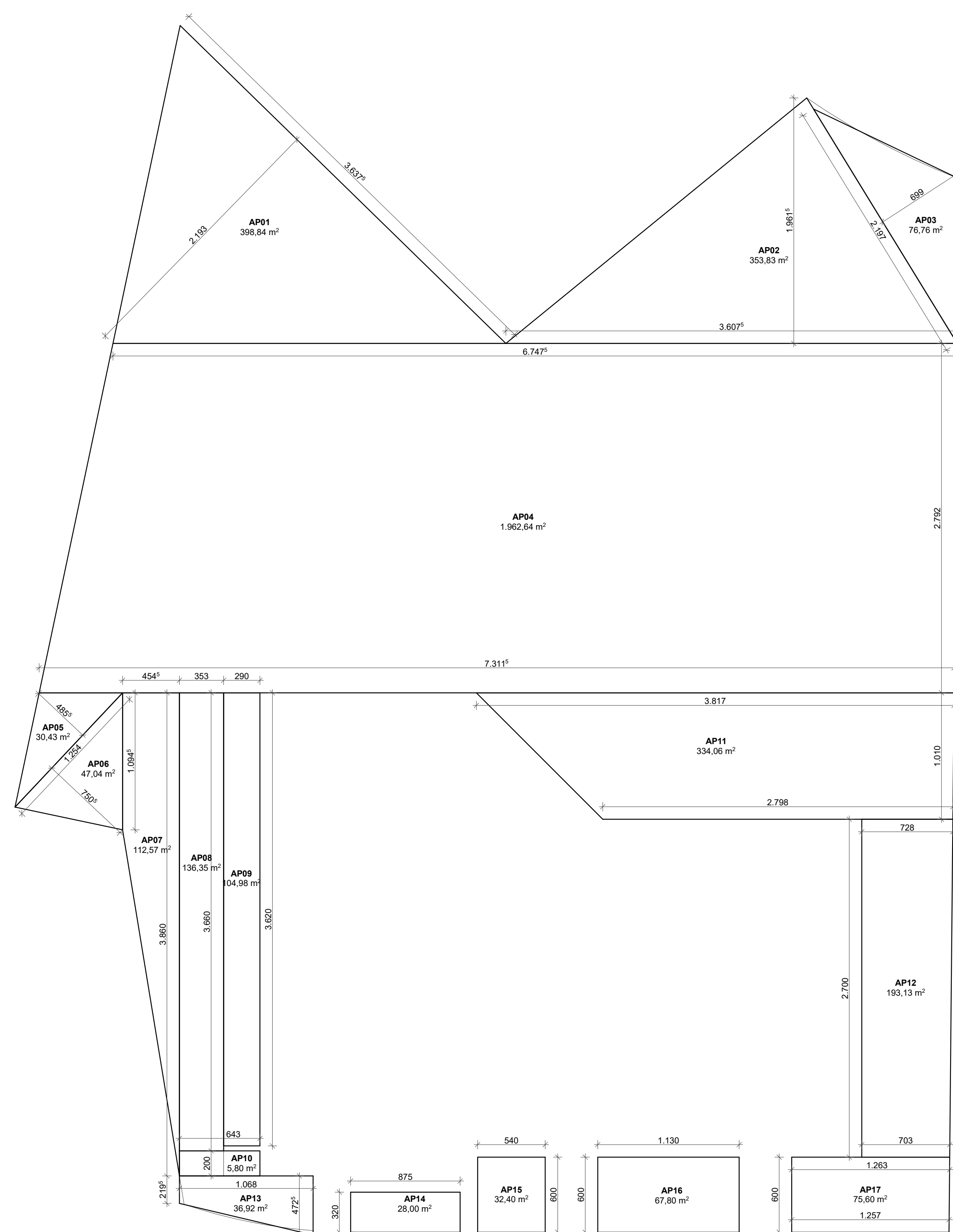

CÁLCULO DE ÁREAS PERMEÁVEIS
ESCALA: 1:250

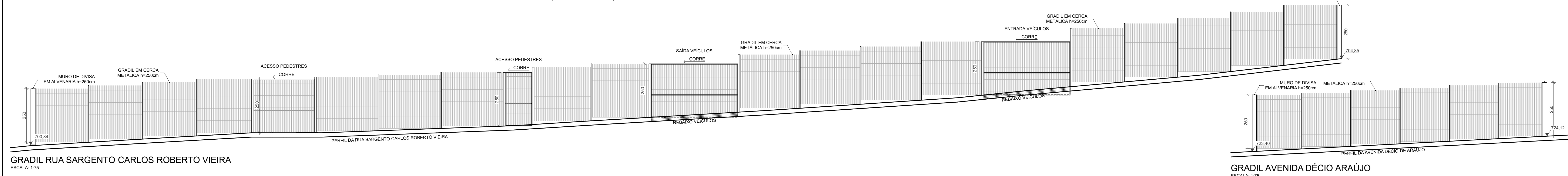
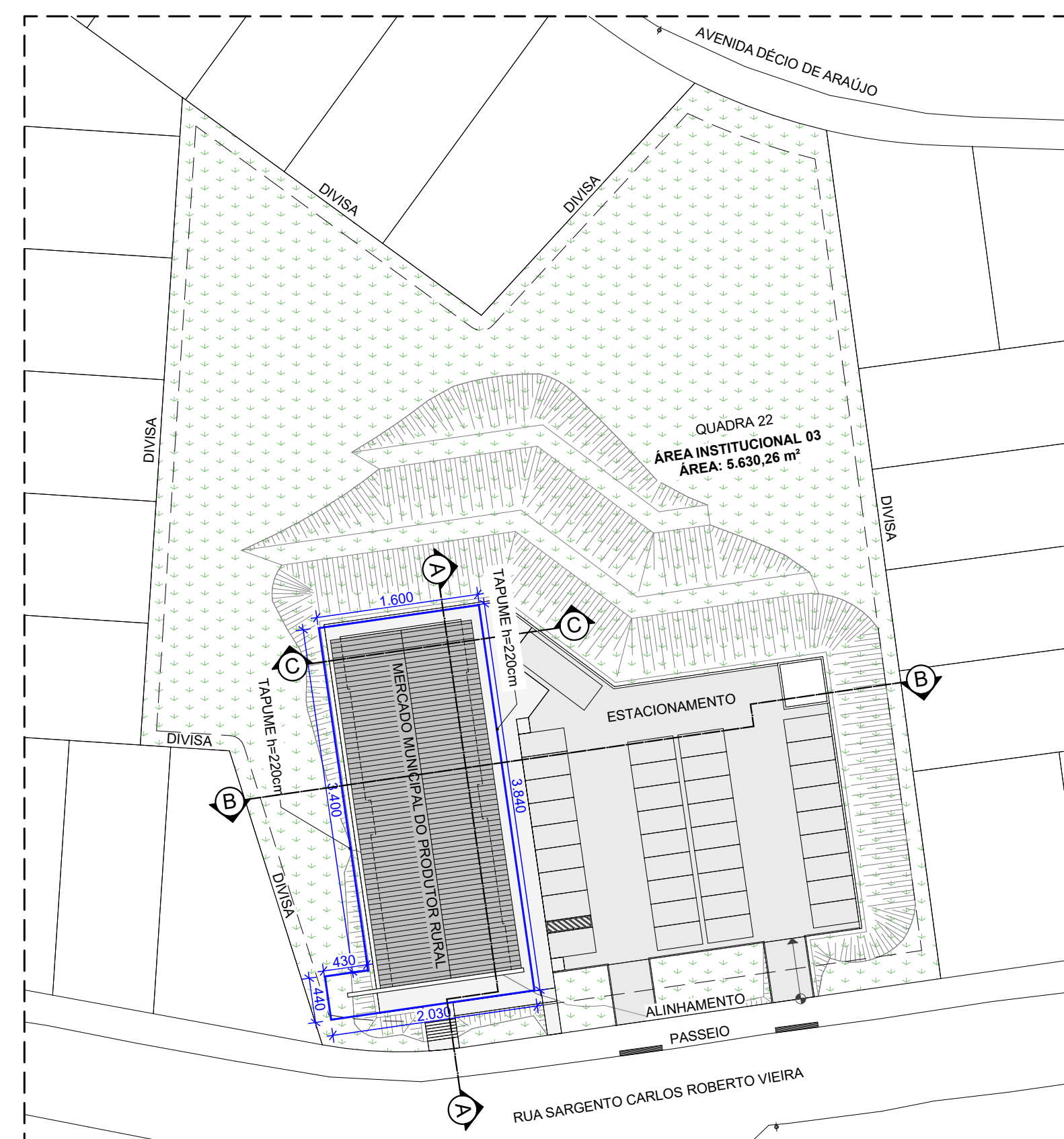

CROQUIS DE LOCALIZAÇÃO DO TAPUME
ESCALA: 1:500

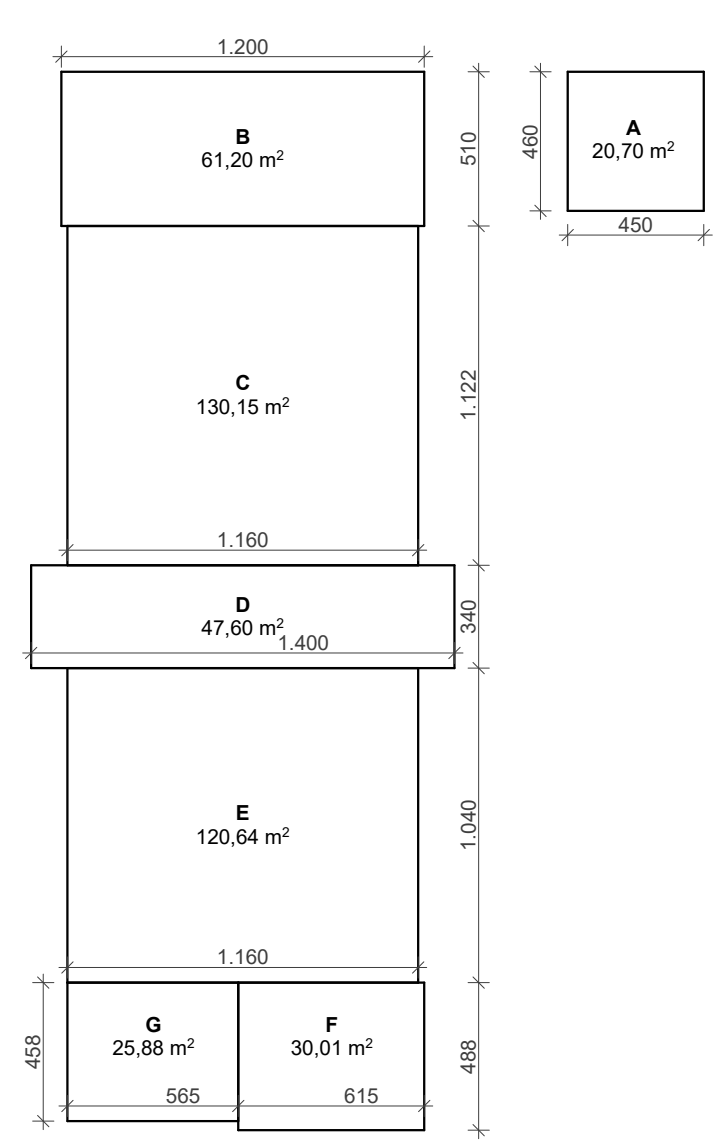

CÁLCULO DE ÁREAS
CONSTRUÍDAS
1º PAVIMENTO
ESCALA: 1:250

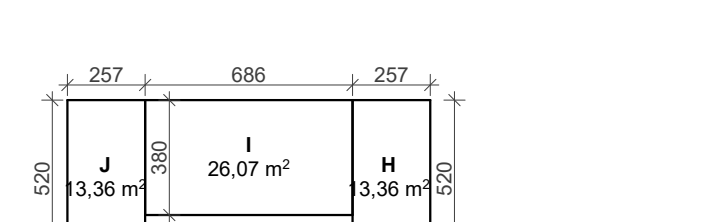

CÁLCULO DE ÁREAS CONSTRUÍDAS BARRILETE



PERSPECTIVAS ILUSTRATIVAS



LOCALIZAÇÃO
ESCALA: 1:1250

ÁREA CONSTRUIDA		
PAVIMENTO	IDENT.	ÁREA (M²)
1º PAVIMENTO	A	20,70
	B	61,20
	C	100,10
	D	47,60
	E	120,64
	F	20,00
	G	25,88
TOTAL 1º PAVIMENTO:		426,18 M²
BARRILETE		
	H	13,36
	I	13,36
TOTAL BARRILETE:		26,72 M²
ÁREA TOTAL:		452,90 M²
ÁREA A DESCONTAR:		0,00 M²
ÁREA DO TERRENO:		5.829,00 M²
ÁREA LIQUIDA:		452,90 M²
COEFICIENTE DE APROVEITAMENTO:		0,09
ÁREA PROJEÇÃO		
ÁREA DE PROJEÇÃO:		4.391,10 M²
ÁREA DO TERRENO:		5.829,00 M²
ÁREA DE COBERTURA:		7,78%
ÁREA PERMITEIDA		
PAVIMENTO	IDENT.	ÁREA
1º PAVIMENTO	AP01	398,84
	AP02	353,83
	AP03	76,76
	AP04	1.992,64
	AP05	10,30
	AP06	11,91
	AP07	128,25
	AP08	104,58
	AP09	5,80
	AP10	134,13
	AP11	203,33
	AP12	36,02
	AP13	20,00
	AP14	23,46
	AP15	67,80
	AP16	87,15
	AP17	75,90
ÁREA CONSTRUIDA:		3.919,15 M²
ÁREA CONTE. PAVIMENTO ADJ.		1.633,80 M²
ÁREA CONTE. PAVIMENTO ADJ.:		5,48%
TAXA DE COBERTURA:		70,99%

NOTAS

ÁREA DO LOTE: 5.630,26 m²
ÁREA TOTAL DA EDIFICAÇÃO: 488,97 m²
ÁREA CONSTRUÍDA/ PAVIMENTADA: 1.631,96 m²

ÁREA DE CADA BANCA: 4,00m²
QUANTIDADE TOTAL DE BANCAS: 32 UNIDADES
ÁREA TOTAL DE BANCAS: 128,00m²

LEGENDA:

I.S.: INSTALAÇÃO SANITÁRIA
P.M.R.: PORTADOR DE MOBILIDADE REDUZIDA
D.M.L.: DEPÓSITO DE MATERIAL DE LIMPEZA
A.R.S.: ABRIGO DE RESÍDUOS SÓLIDOS
G.C.: GUARDA CORPO

REV.	DATA	DESCRIÇÃO
01	10/05/2021	ADEQUAÇÕES VIGILÂNCIA SANITÁRIA
02	18/05/2021	ADEQUAÇÕES VIGILÂNCIA SANITÁRIA, REVISÃO PROJETO LEGAL
03	18/06/2021	COMPATIBILIZAÇÃO COMPLEMENTARES
04	26/11/2021	ALTERAÇÃO TERRENO ÁREA INSTITUCIONAL 3

SECRETARIA MUNICIPAL DE OBRAS		
DEPARTAMENTO DE ENGENHARIA E ARQUITETURA		
SECRETÁRIO DE OBRAS	BRUNO MÁRCIO MOREIRA ALMEIDA	
RESPONSÁVEL TÉCNICO	GLAUCO LÚCIO DE CASTRO MORAES	CAU/MG A65755-
PROJETISTA	GLAUCO LÚCIO	

 <div style="text-align: center;"> PREFEITURA MUNICIPAL DE SANTA LUZIA ADM. DELEGADO CHRISTIANO XAVIER </div>			
NÚMERO	DISCIPLINA	ETAPA	DATA
124	ARQUITETURA	PROJETO BÁSICO	26/11/2020
CONTEÚDO DA PRÁTICA: MERCADO MUNICIPAL DO PRODUTOR RURAL BAIRRO NOVO CENTRO			FOLHA
SITUAÇÃO, LOCALIZAÇÃO, GRADIL, CÁLCULO DE ÁREAS, CÁLCULO DE ÁREAS PERMEÁVEIS, CROQUIS TAPUME			0109
			REVISÃO
			04

DEPÓSITOS RESERVADOS (LEI FEDERAL 3.610 DE 10/12/1958).
A REPRODUÇÃO OU EXECUÇÃO TOTAL OU PARCIAL DESTA OBRA, SEM PRÉVIA AUTORIZAÇÃO, SUJEITA O RESPONSÁVEL ÀS MEDIDAS LEGAIS CABÍVEIS.