

PLANTA 1º PAVIMENTO
ESCALA: 1/75

NOTAS:
ÁREA TOTAL DA EDIFICAÇÃO: 488,97 m²
ÁREA DE CADA BANCA: 4,00m²
QUANTIDADE TOTAL DE BANCAS: 32 UNIDADES
ÁREA TOTAL DE BANCAS: 128,00m²

LEGENDA:
I.S.: INSTALAÇÃO SANITÁRIA
P.R.: PORTADOR DE MOBILIDADE REDUZIDA
D.M.L.: DEPOSITO DE MATERIAL DE LIMPEZA
A.R.S.: ARMÁRIO DE RESÍDUOS SÓLIDOS
G.C.: GUARDA-CORPO

SECTORIZAÇÃO DE BANCAS:

SETOR A
BANCA 01 A 08, 19 A 26:
HORTIFRUTIGRAJUELOS, AGROECOLÓGICOS
E AFINS

SETOR B
BOXES 05 A 08, 13 A 16:
HORTIFRUTIGRAJUELOS, AGROECOLÓGICOS
E AFINS

SETOR C
BOXES 17 A 20, 25 A 28:
HORTIFRUTIGRAJUELOS, AGROECOLÓGICOS
E AFINS

SETOR D
BOXES 21 A 24, 29 A 32:
HORTIFRUTIGRAJUELOS, AGROECOLÓGICOS
E AFINS

RUA SARGENTO CARLOS ROBERTO VIEIRA (RUA 9)

REV.	DATA	DESCRIÇÃO
01	10/05/2021	ADEQUAÇÕES VIGILÂNCIA SANITÁRIA
02	18/05/2021	ADEQUAÇÕES VIGILÂNCIA SANITÁRIA, REVISÃO PROJETO LEGAL
03	18/06/2021	COMPATIBILIZAÇÃO COMPLEMENTARES
04	26/11/2021	ALTERAÇÃO TERRENO ÁREA INSTITUCIONAL 3

SECRETARIA MUNICIPAL DE OBRAS DEPARTAMENTO DE ENGENHARIA E ARQUITETURA			
SECRETÁRIO DE OBRAS	BRUNO MÁRCIO MOREIRA ALMEIDA	RESPONSÁVEL TÉCNICO	GLAUCO LÚCIO DE CASTRO MORAES
PROJETISTA	GLAUCO LÚCIO	CAU/MG A65755-7	

PREFEITURA MUNICIPAL DE SANTA LUZIA ADM. DELEGADO CHRISTIANO XAVIER			
NÚMERO	DISCIPLINA	ETAPA	DATA
124	ARQUITETURA	PROJETO BÁSICO	26/11/2021
CORTEJO DA FRANCHISEMERCADO MUNICIPAL DO PRODUTOR RURAL BAIRRO NOVO CENTRO			FOLHA
1º PAVIMENTO, INST. SANIT. MASCULINA E FEMININA PARA PORT. MOBILIDADE REDUZIDA			02/09
			REVISÃO
			04



PERSPECTIVAS ILUSTRATIVAS
SEM ESCALA

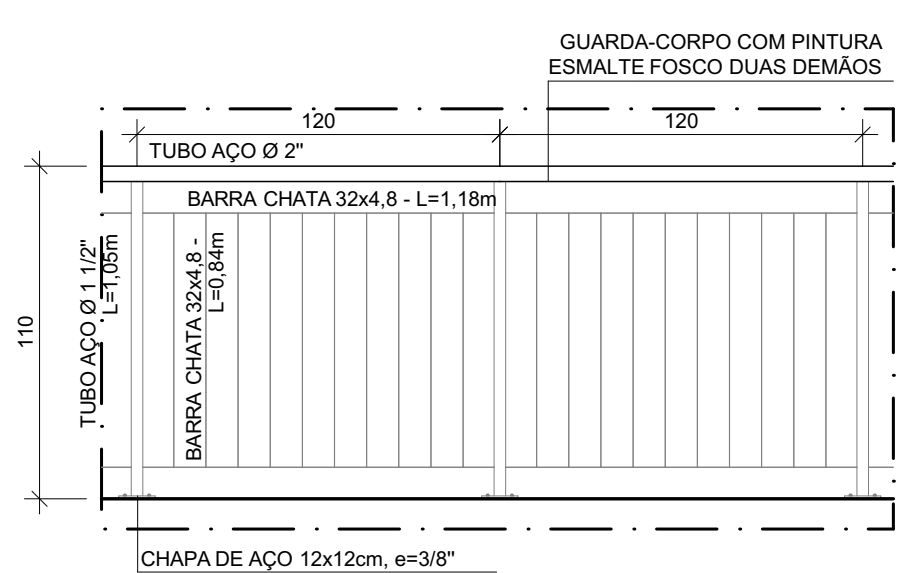

DETALHE TÍPICO GUARDA-CORPO
CONFORME SINAPI - CADERNO TÉCNICO DO SERVIÇO
ESCALA: 1:25

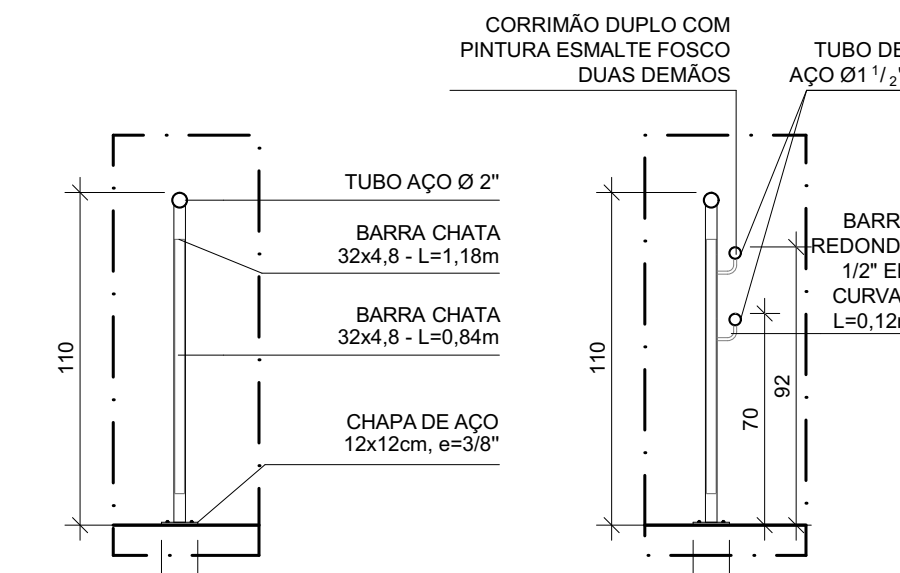

CORTES TÍPICOS GUARDA-CORPO
CONFORME SINAPI - CADERNO TÉCNICO DO SERVIÇO
ESCALA: 1:25

LEGENDA DE ACABAMENTOS	
○ PISO	1. GRANULITE COM ACABAMENTO LAVADO, COR NATURAL
○ PAREDE	1. CERÂMICA ESMALTADA 33x45cm, COR BRANCA
○ TETO	1. PINTURA ACRÍLICA SOBRE EMASSAMENTO, COR BRANCA
○ RODAPÉ	1. CERÂMICA ESMALTADA 45x45cm, COR BRANCA