

FACHADA FRONTAL
RUA SARGENTO CARLOS ROBERTO VIEIRA
ESCALA: 1:100

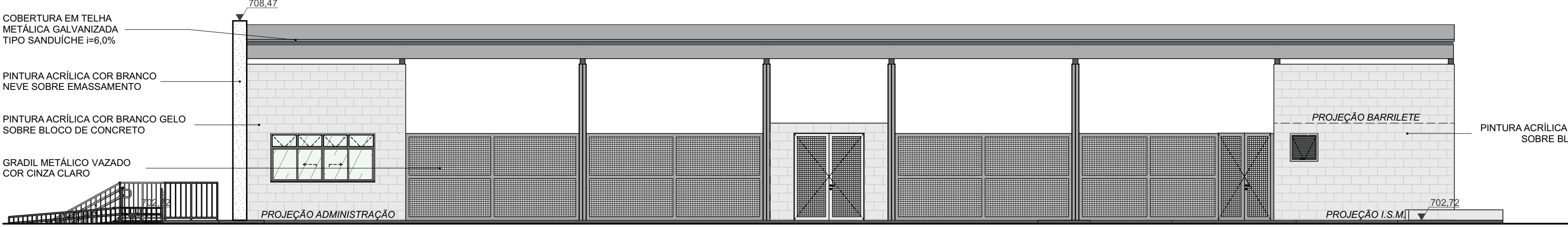

FACHADA LATERAL DIREITA
ESCALA: 1:100

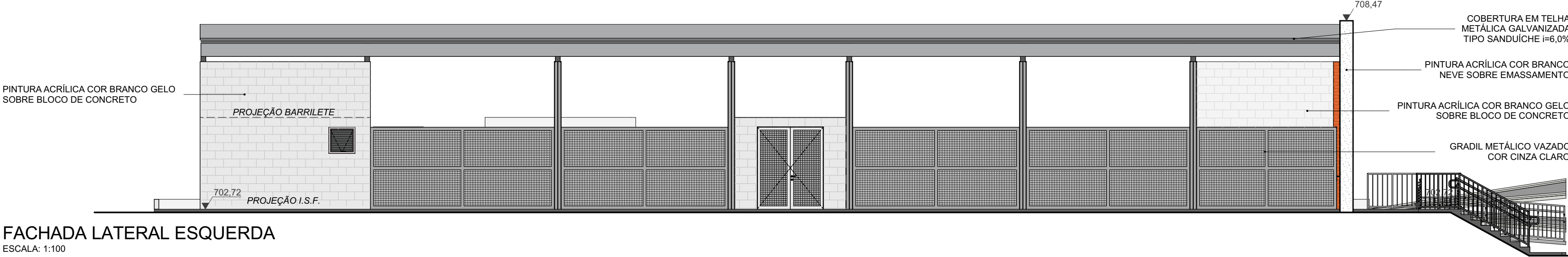

FACHADA LATERAL ESQUERDA
ESCALA: 1:100

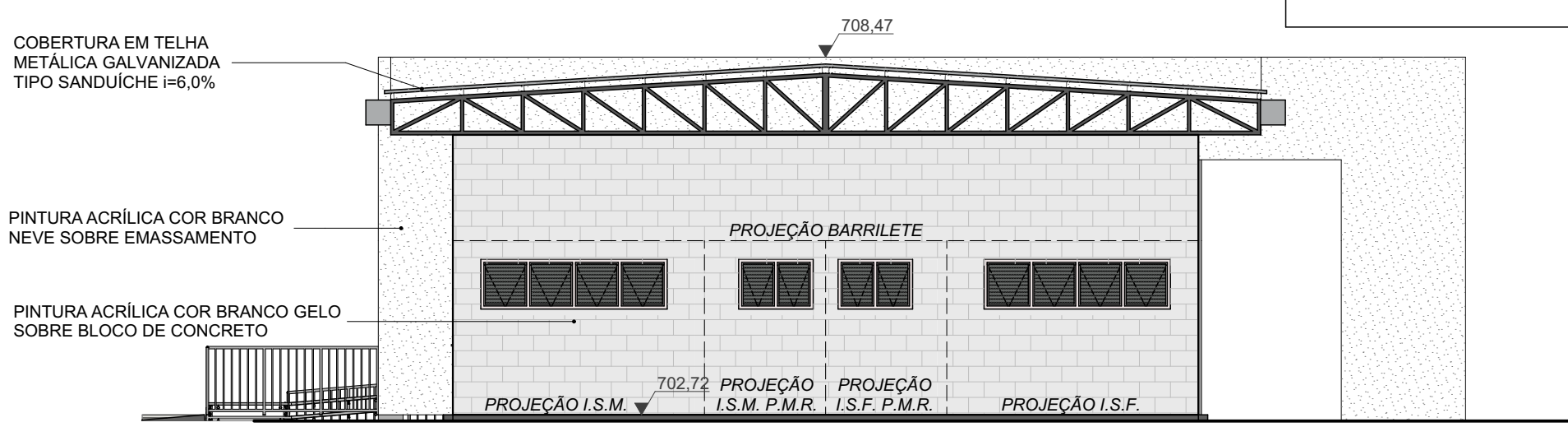

FACHADA POSTERIOR
ESCALA: 1:100

- LEGENDA DE ACABAMENTOS
- ☐ PISO
 - 1. GRANILITE COM ACABAMENTO LAVADO, COR NATURAL
 - 2. CERÂMICA ESMALTADA 45x45cm, COR CINZA
 - 3. PISO CIMENTADO COM ACABAMENTO LISO, COR NATURAL
 - 4. PEDRA MIRACEMA, COR CINZA
 - 5. CONCRETO BETUMINOSO USINADO A QUENTE
 - ☐ PAREDE
 - 1. CERÂMICA ESMALTADA 33x45cm, COR BRANCA
 - 2. PINTURA ACRÍLICA SOBRE BLOCO DE CONCRETO, COR BRANCA
 - 3. BLOCO VAZADO DE CONCRETO COM ACABAMENTO APARENTE
 - ☐ TETO
 - 1. PINTURA ACRÍLICA SOBRE EMASSAMENTO, COR BRANCA
 - 2. FORRO PVC, COR BRANCA
 - 3. ENGRADAMENTO E COBERTURA METÁLICOS APARENTES
 - ☐ RODAPÉ
 - 1. CERÂMICA ESMALTADA 45x45cm CORTADA A 7cm, COR CINZA
 - 2. SEM RODAPÉ

NOTAS

	REV.	DATA	DESCRIÇÃO	SECRETARIA MUNICIPAL DE OBRAS DEPARTAMENTO DE ENGENHARIA E ARQUITETURA		PREFEITURA MUNICIPAL DE SANTA LUZIA ADM. DELEGADO CHRISTIANO XAVIER				
	02	18/05/2021	ADEQUAÇÕES VIGILÂNCIA SANITÁRIA, REVISÃO PROJETO LEGAL			NÚMERO	DISCIPLINA	ETAPA	DATA	
	03	18/06/2021	COMPATIBILIZAÇÃO COMPLEMENTARES	SECRETÁRIO DE OBRAS	BRUNO MÁRCIO MOREIRA ALMEIDA		124	ARQUITETURA	PROJETO BÁSICO	04/03/2022
	04	26/11/2021	ALTERAÇÃO TERRENO ÁREA INSTITUCIONAL 3	RESPONSÁVEL TÉCNICO	GLAUCO LÚCIO DE CASTRO MORAES	CAU/MG A65755-7	CONTEÚDO DA PRANCHAMERCADO MUNICIPAL DO PRODUTOR RURAL BAIRRO NOVO CENTRO		FOLHA	
	05	04/03/2022	AJUSTES ESTRUTURA CONCRETO E COBERTURA	PROJETISTA	GLAUCO LÚCIO		BARRILETE, COBERTURA, FACHADA FRONTAL, FACHADA LATERAL DIREITA, FACHADA LATERAL ESQUERDA, FACHADA POSTERIOR		REVISÃO: 05	