

PLANTA
INSTALAÇÃO SANITÁRIA MASCULINA PARA
PORTADORES DE MOBILIDADE REDUZIDA
ESCALA: 1:25

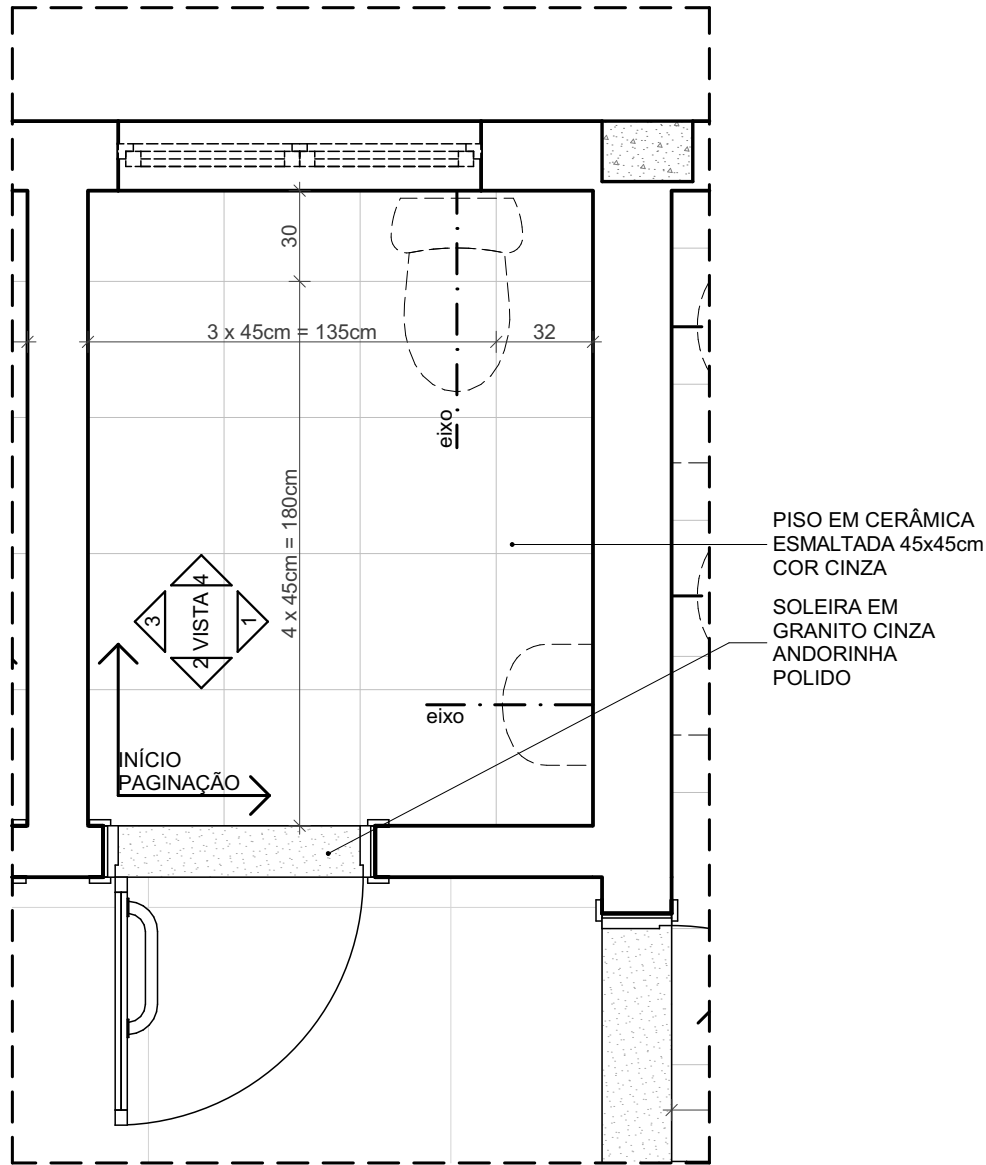

PAGINAÇÃO DE PISO
INSTALAÇÃO SANITÁRIA MASCULINA PARA
PORTADORES DE MOBILIDADE REDUZIDA
ESCALA: 1:25

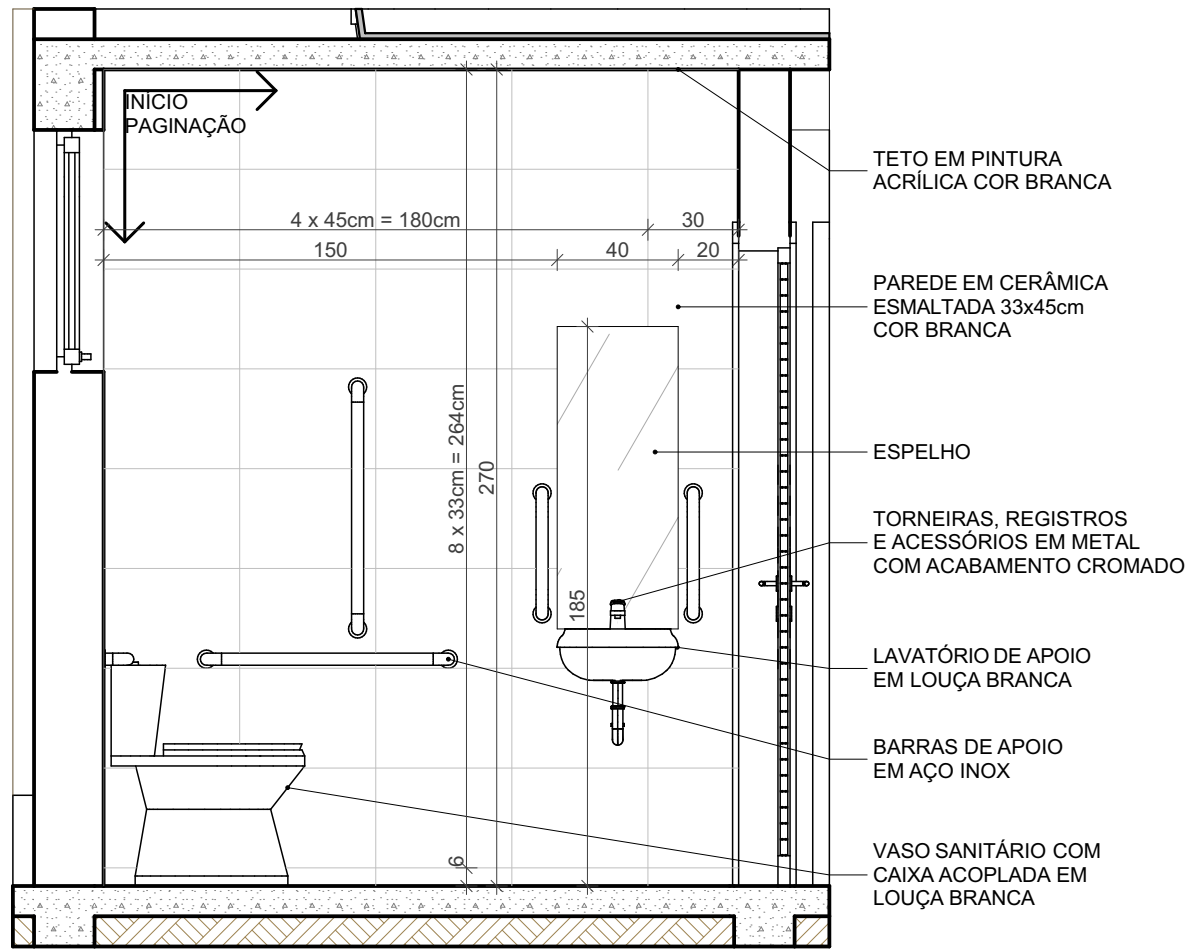

VISTA 1
INSTALAÇÃO SANITÁRIA MASCULINA
PARA PORTADORES DE
MOBILIDADE REDUZIDA
ESCALA: 1:25

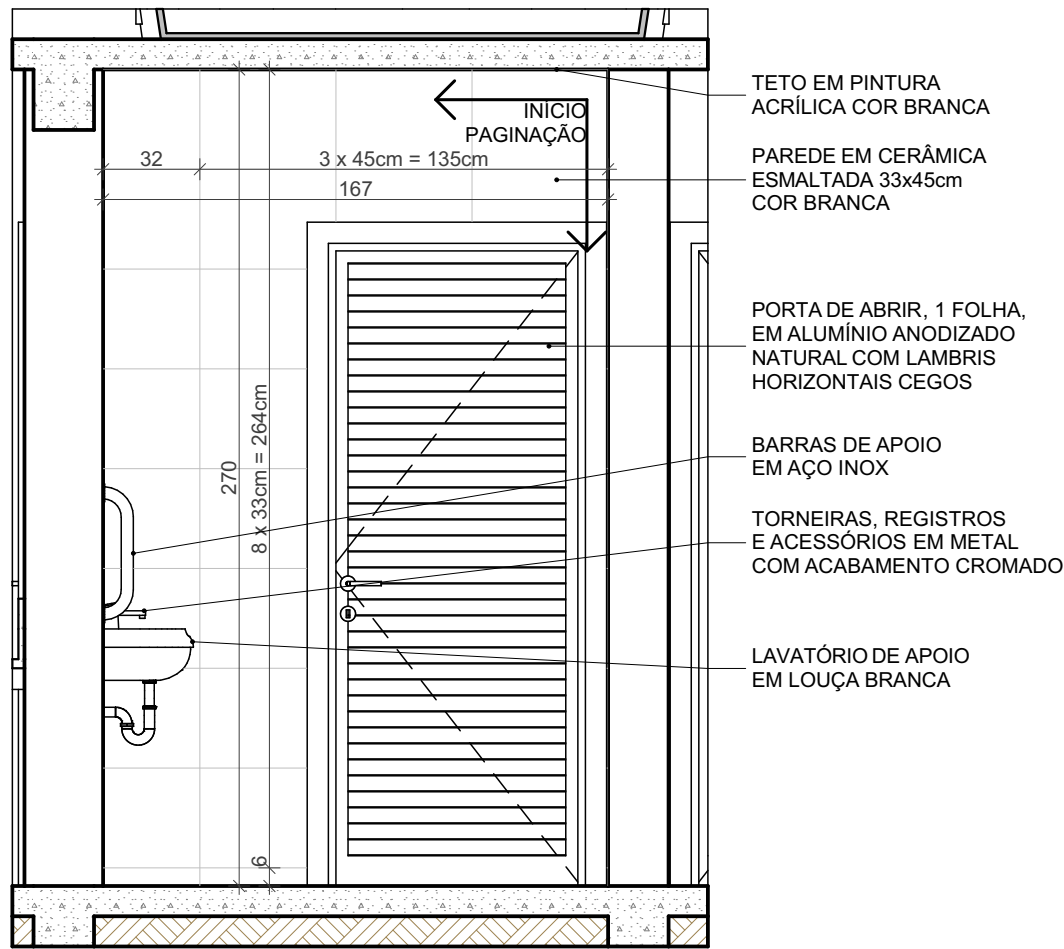

VISTA 2
INSTALAÇÃO SANITÁRIA MASCULINA
PARA PORTADORES DE
MOBILIDADE REDUZIDA
ESCALA: 1:25

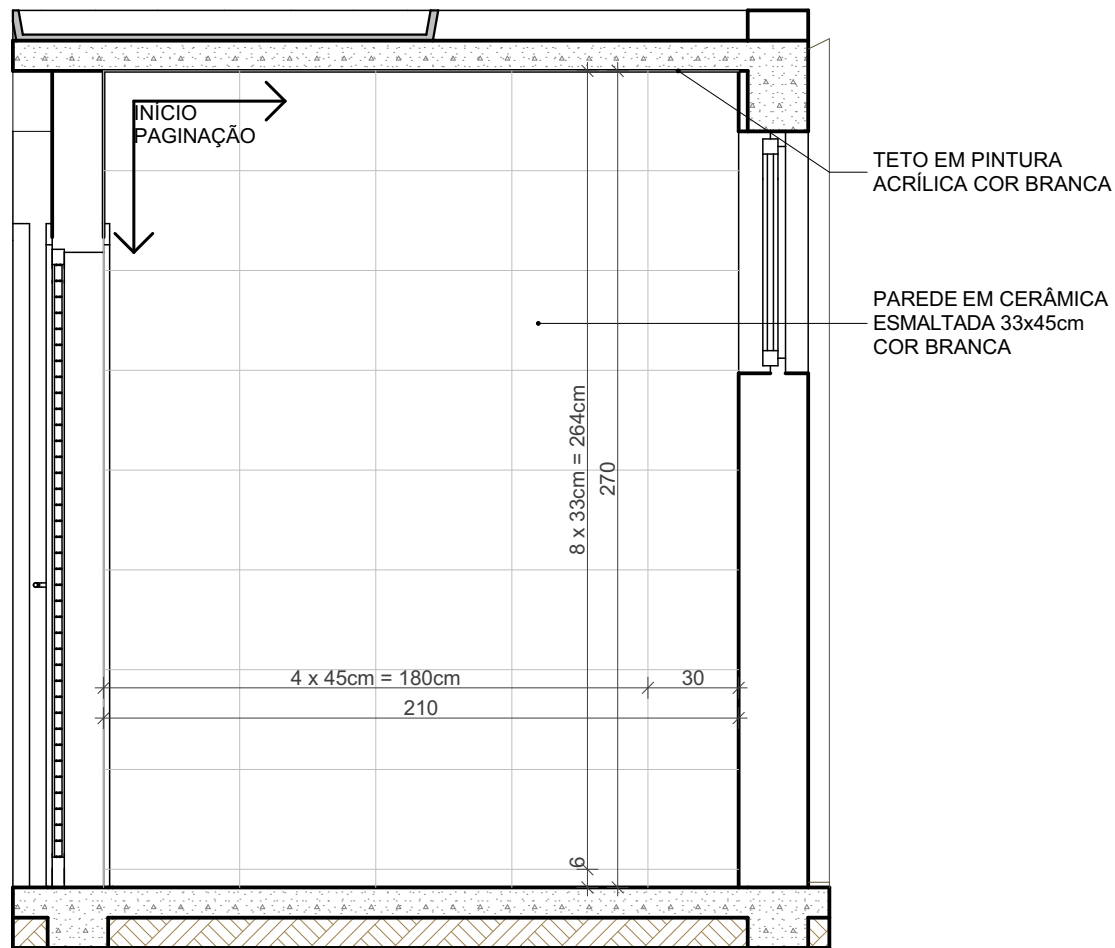

VISTA 3
INSTALAÇÃO SANITÁRIA MASCULINA
PARA PORTADORES DE
MOBILIDADE REDUZIDA
ESCALA: 1:25

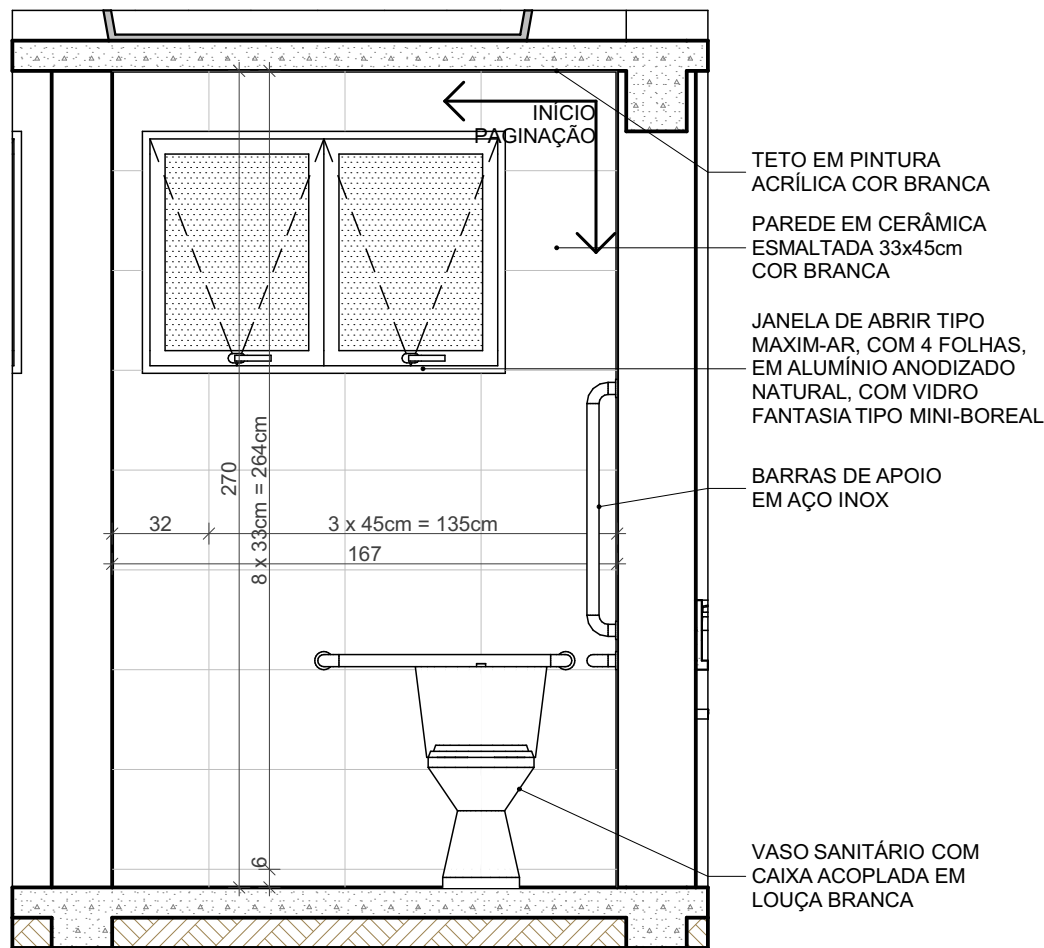

VISTA 4
INSTALAÇÃO SANITÁRIA MASCULINA
PARA PORTADORES DE
MOBILIDADE REDUZIDA
ESCALA: 1:25

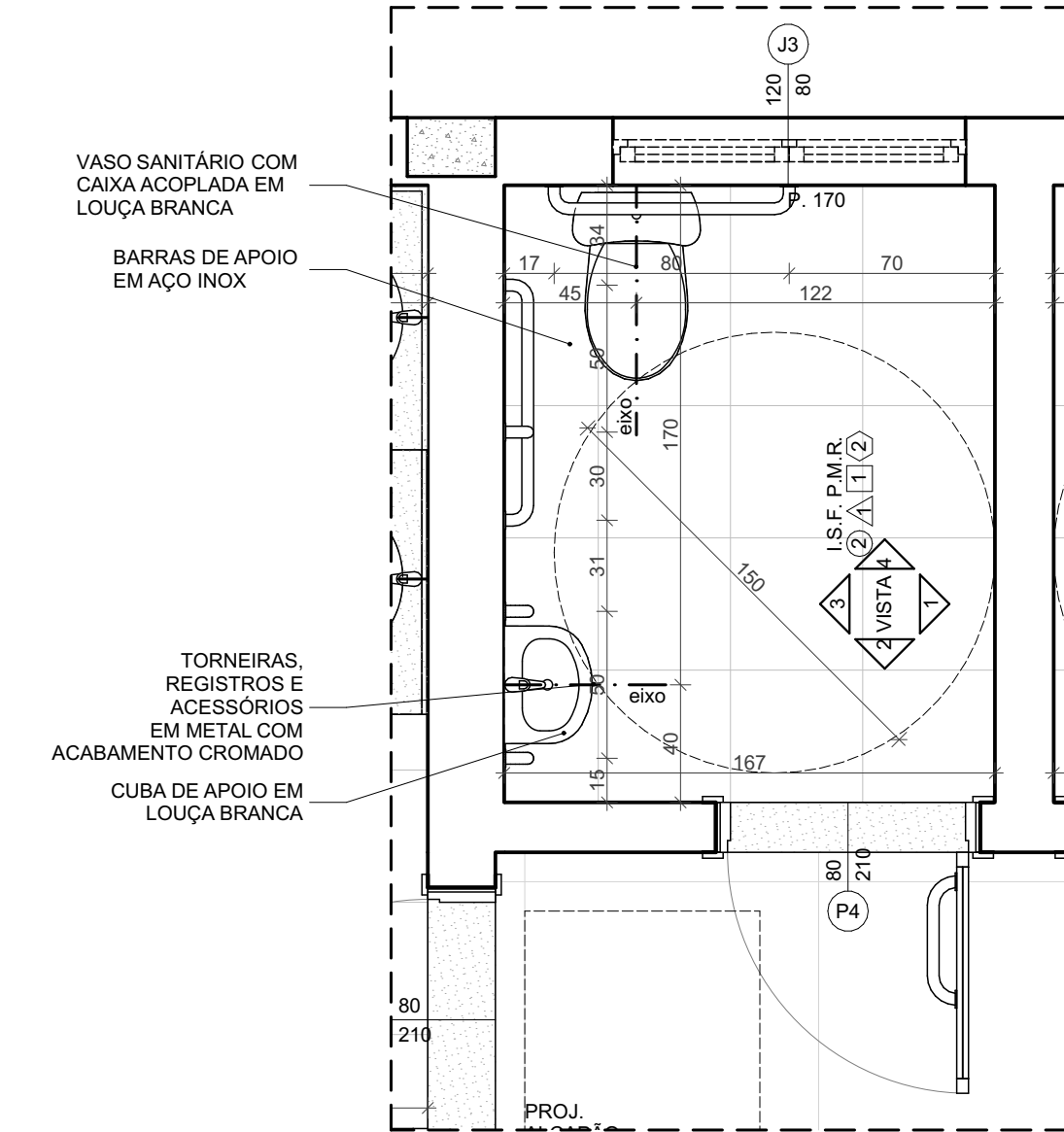

PLANTA
INSTALAÇÃO SANITÁRIA FEMININA PARA
PORTADORES DE MOBILIDADE REDUZIDA
ESCALA: 1:25

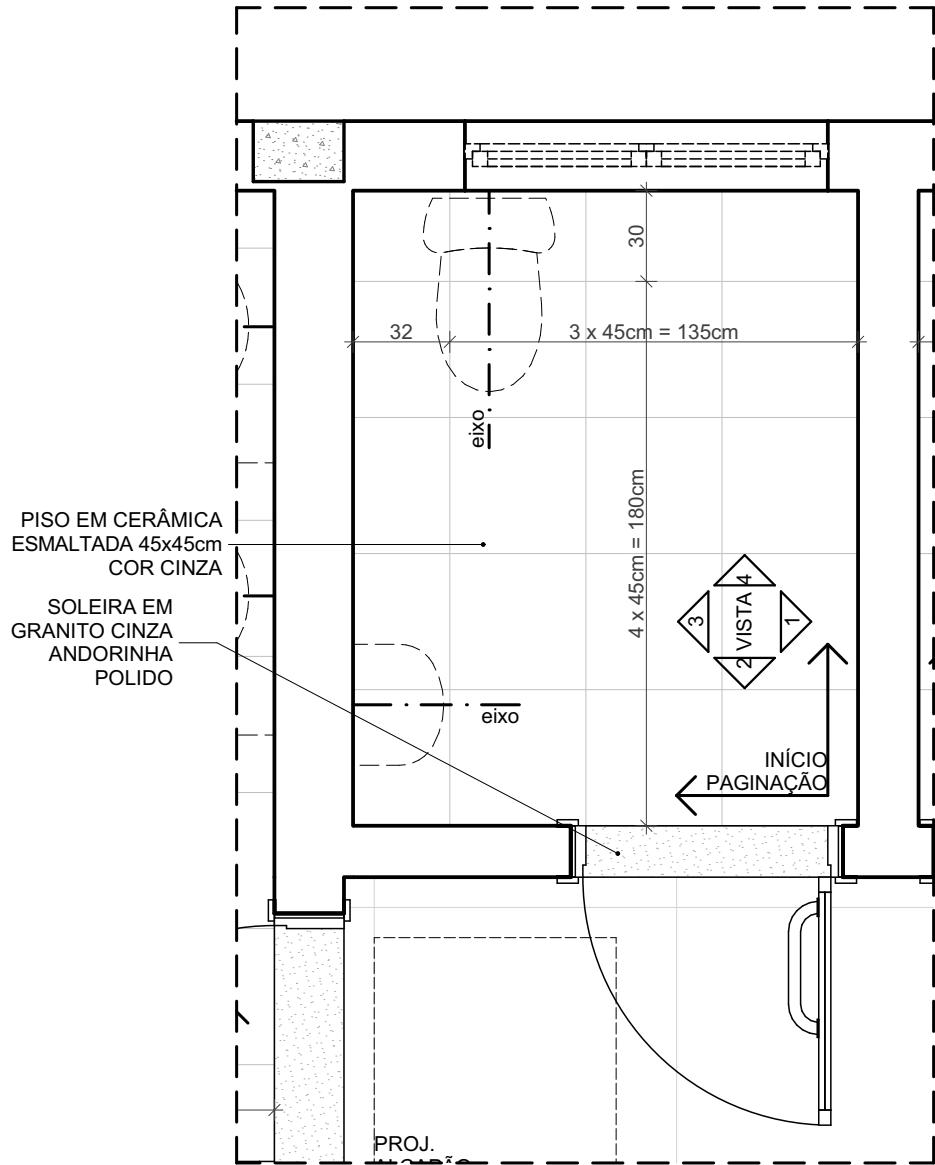

PAGINAÇÃO DE PISO
INSTALAÇÃO SANITÁRIA FEMININA PARA
PORTADORES DE MOBILIDADE REDUZIDA
ESCALA: 1:25

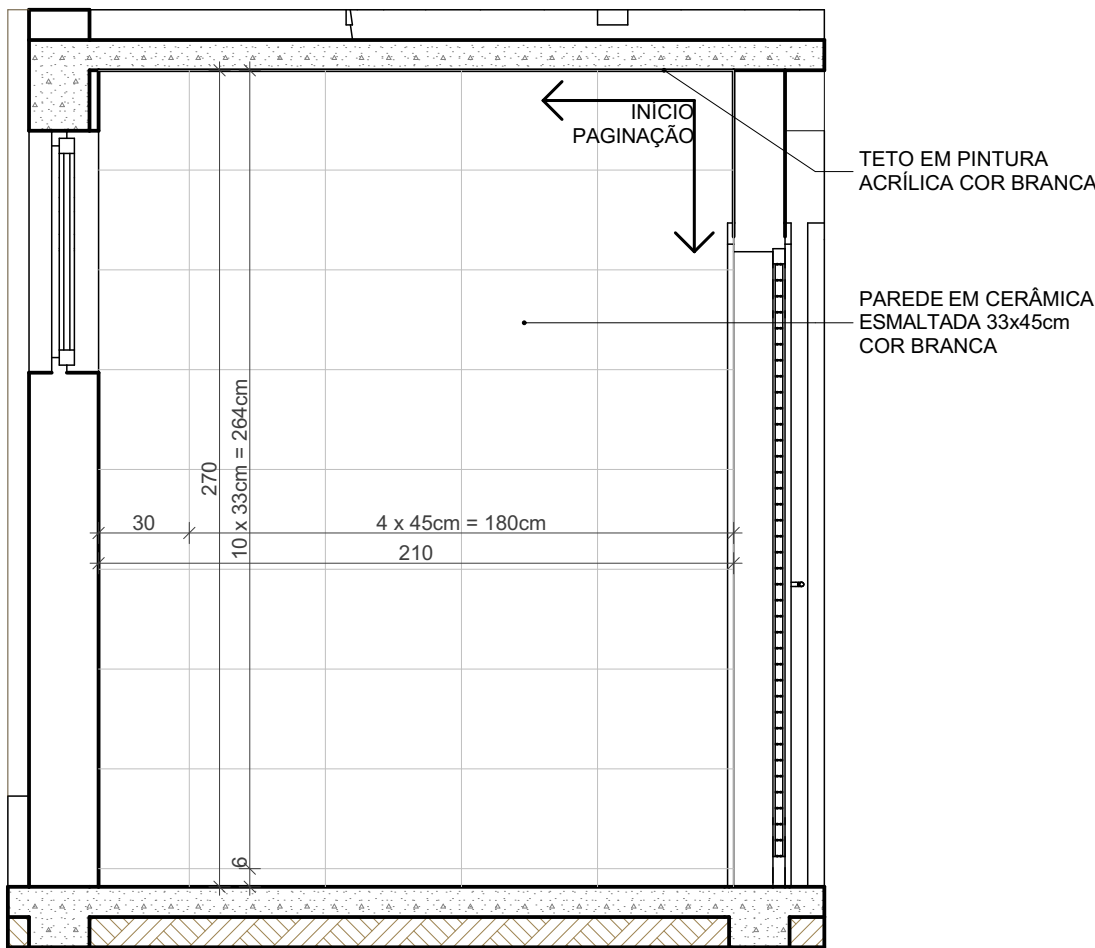

VISTA 1
INSTALAÇÃO SANITÁRIA FEMININA
PARA PORTADORES DE
MOBILIDADE REDUZIDA
ESCALA: 1:25

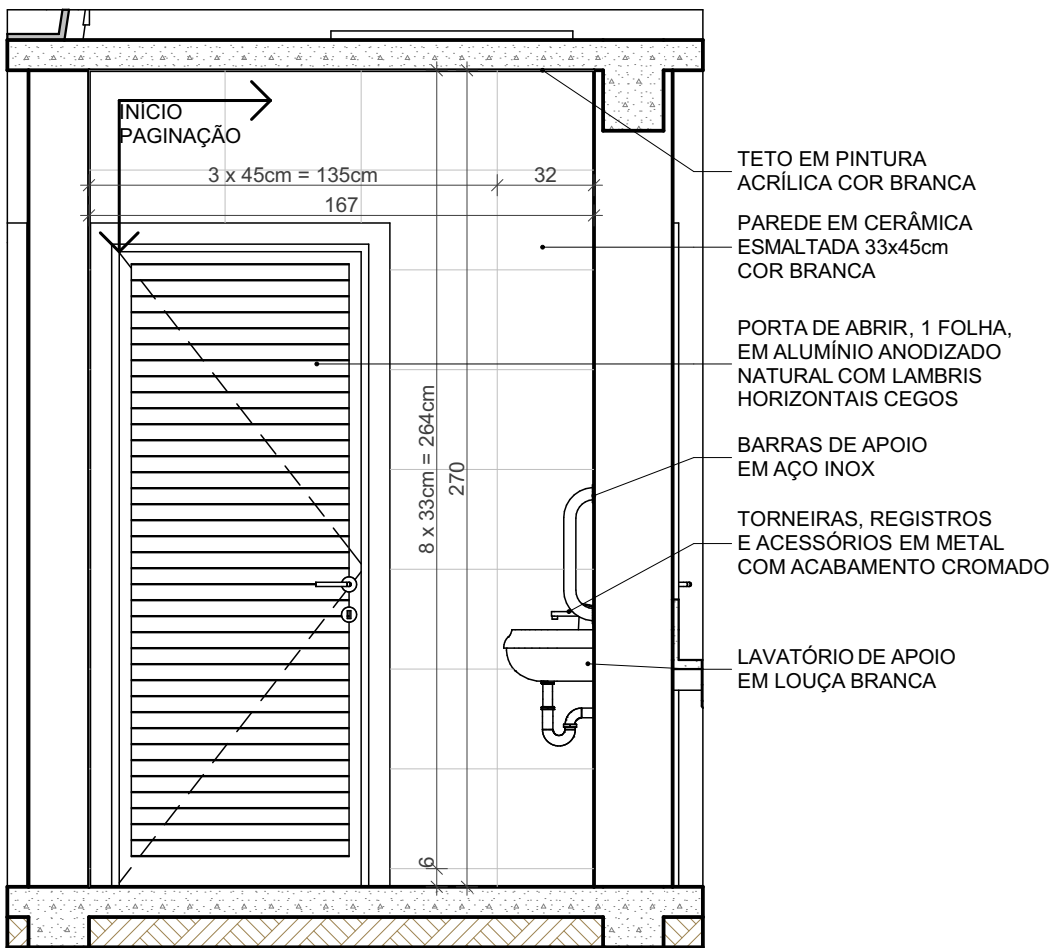

VISTA 2
INSTALAÇÃO SANITÁRIA FEMININA
PARA PORTADORES DE
MOBILIDADE REDUZIDA
ESCALA: 1:25

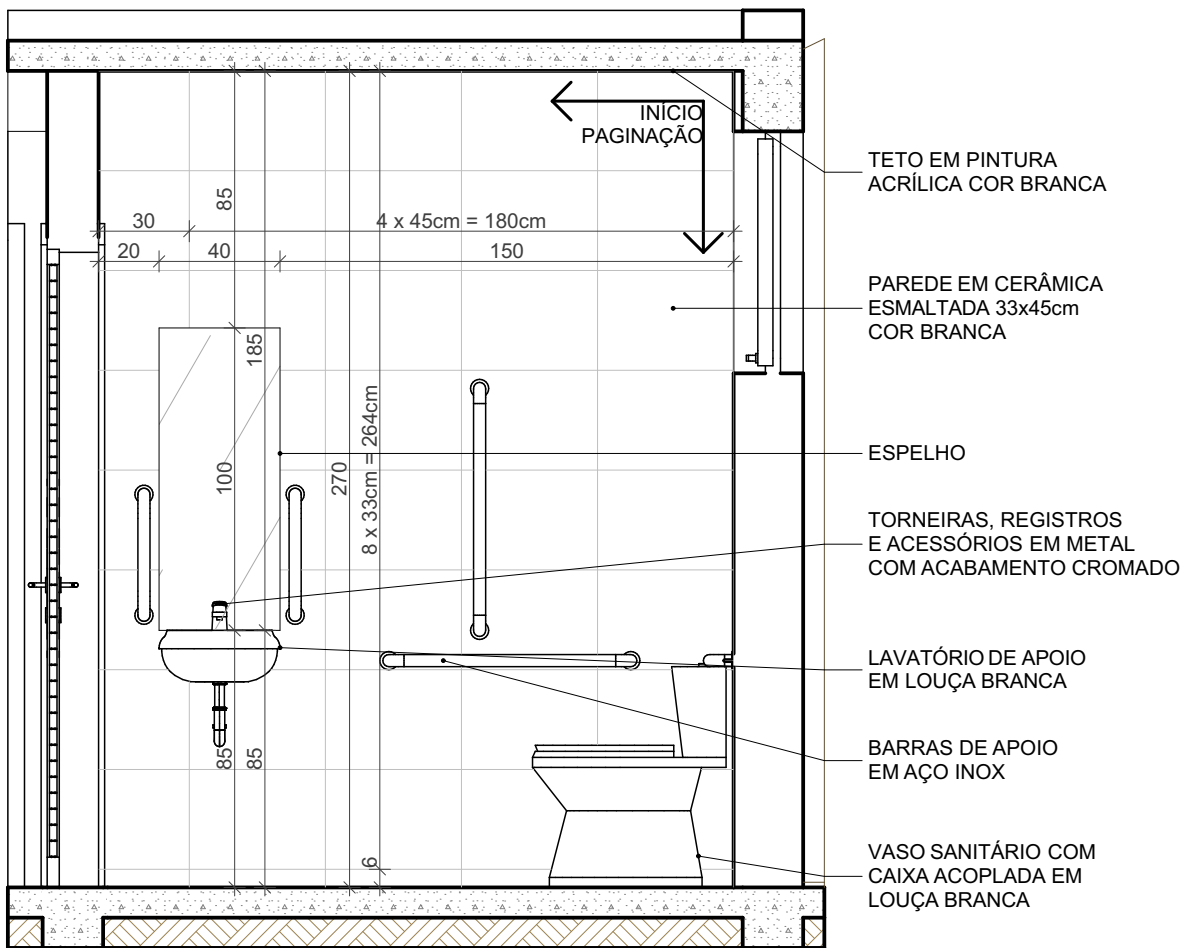

VISTA 3
INSTALAÇÃO SANITÁRIA FEMININA
PARA PORTADORES DE
MOBILIDADE REDUZIDA
ESCALA: 1:25

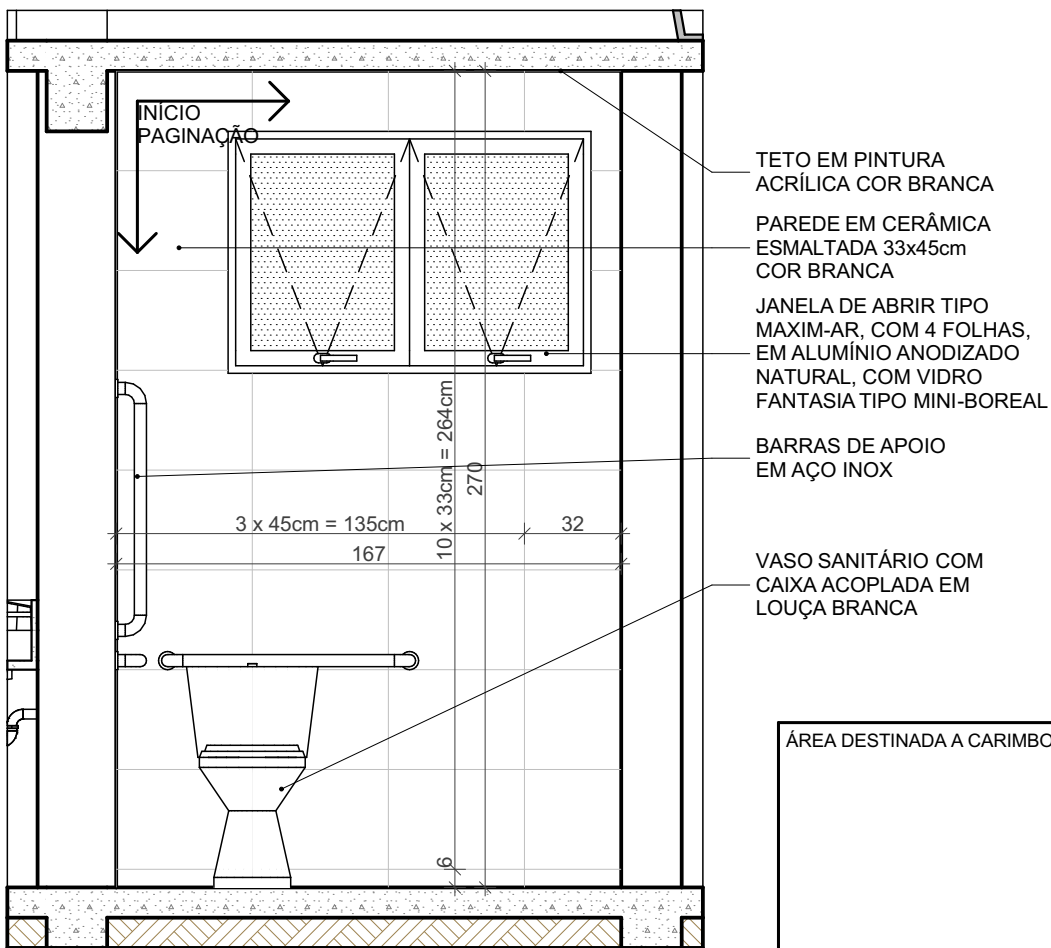

VISTA 4
INSTALAÇÃO SANITÁRIA FEMININA
PARA PORTADORES DE
MOBILIDADE REDUZIDA
ESCALA: 1:25

LEGENDA DE ACABAMENTOS

- ☐ PISO
 - 1. GRANILITE COM ACABAMENTO LAVADO, COR NATURAL
 - 2. CERÂMICA ESMALTADA 45x45cm, COR CINZA
 - 3. PISO CIMENTADO COM ACABAMENTO LISO, COR NATURAL
 - 4. PEDRA MIRACEMA, COR CINZA
 - 5. CONCRETO BETUMINOSO USINADO A QUENTE
- ☐ PAREDE
 - 1. CERÂMICA ESMALTADA 33x45cm, COR BRANCA
 - 2. PINTURA ACRÍLICA SOBRE BLOCO DE CONCRETO, COR BRANCA
 - 3. BLOCO VAZADO DE CONCRETO COM ACABAMENTO APARENTE
- ☐ TETO
 - 1. PINTURA ACRÍLICA SOBRE EMASSAMENTO, COR BRANCA
 - 2. FORRO PVC, COR BRANCA
 - 3. ENGRADAMENTO E COBERTURA METÁLICOS APARENTES
- ☐ RODAPÉ
 - 1. CERÂMICA ESMALTADA 45x45cm CORTADA A 7cm, COR CINZA
 - 2. SEM RODAPÉ

<p>NOTAS</p> <p>LEGENDA:</p> <p>I.S.: INSTALAÇÃO SANITÁRIA</p> <p>P.M.R.: PORTADOR DE MOBILIDADE REDUZIDA</p> <p>D.M.L.: DEPÓSITO DE MATERIAL DE LIMPEZA</p> <p>A.R.S.: ABRIGO DE RESÍDUOS SÓLIDOS</p> <p>G.C.: GUARDA CORPO</p>	REV.	DATA	DESCRIÇÃO	SECRETARIA MUNICIPAL DE OBRAS DEPARTAMENTO DE ENGENHARIA E ARQUITETURA		 <p>PREFEITURA MUNICIPAL DE SANTA LUZIA ADM. DELEGADO CHRISTIANO XAVIER</p>	NÚMERO	DISCIPLINA	ETAPA	DATA
	01	10/05/2021	ADEQUAÇÕES VIGILÂNCIA SANITÁRIA	SECRETÁRIO DE OBRAS	BRUNO MÁRCIO MOREIRA ALMEIDA		124	ARQUITETURA	PROJETO BÁSICO	26/11/2021
	02	18/05/2021	ADEQUAÇÕES VIGILÂNCIA SANITÁRIA, REVISÃO PROJETO LEGAL	RESPONSÁVEL TÉCNICO	GLAUCO LÚCIO DE CASTRO MORAES		CONTEÚDO DA PRANCHA		MERCADO MUNICIPAL DO PRODUTOR RURAL BAIRRO NOVO CENTRO	FOLHA 07/09
	03	18/06/2021	COMPATIBILIZAÇÃO COMPLEMENTARES	PROJETISTA	GLAUCO LÚCIO		INST. SANIT. MASCULINA E FEMININA PARA PORT. MOBILIDADE REDUZIDA		REVISÃO	04
	04	26/11/2021	ALTERAÇÃO TERRENO ÁREA INSTITUCIONAL 3							