



PREFEITURAMUNICIPAL DE SANTA LUZIA
SECRETARIA MUNICIPAL DE OBRAS

LAUDO DE AVALIAÇÃO

O SETOR DE COORDENADORIA DA SECRETARIA DE OBRAS VÊM MANIFESTAR A ANÁLISE DOS CATÁLOGOS E DAS AMOSTRAS DOS ITENS DO PREGÃO ELETRÔNICO Nº 028/2024, PROCESSO ADMINISTRATIVO Nº 306/2024 - AQUISIÇÃO EVENTUAL E FUTURA DE MATERIAL DE CONSTRUÇÃO :

ITENS	DESCRIÇÃO	UNID.	QUANT.	LICITANTES	FORNECEDOR/FABRICANTE	CATÁLOGO/AMOSTRA
01	AREIA LAVADA TIPO: MÉDIA	T	12.384	WR TRANSPORTE E TERRAPLENAGEM	WR TRANSPORTE E TERRAPLENAGEM	APROVADO AMOSTRA ATENDE ÀS ESPECIFICAÇÕES DO TERMO DE REFERÊNCIA ANEXO I DO EDITAL OBSERVAÇÕES: 1- Porcentual de barro em torno de 3,22% da amostra analisada (aceitável em torno de 7%) 2- Sem presença de material orgânico 3- Foto em anexo



PREFEITURAMUNICIPAL DE SANTA LUZIA
SECRETARIA MUNICIPAL DE OBRAS

02	PEDRA BRITADA GNAISSE N.0 – FAIXA GRANULOMÉTRICA ENTRE 4,8 A 9,5MM	T	12.192	LUWE COMÉRCIO E SERVIÇOS LTDA	SG	APROVADO AMOSTRA ATENDE ÀS ESPECIFICAÇÕES DO TERMO DE REFERÊNCIA ANEXO I DO EDITAL OBSERVAÇÕES: 1 – Faixa granulométrica encontrada dentro do especificado 2 – Material apresentado é Gnaisse 3 – Fotos em anexo
03	PÓ DE PEDRA – PEDRA GNAISSE – FAIXA GRANULOMÉTRICA ATÉ 4MM	T	12.192	ALMASTER LOCAÇÕES E TERRAPLANEGEM LTDA	MINERAÇÃO SANTIAGO	APROVADO AMOSTRA ATENDE ÀS ESPECIFICAÇÕES DO TERMO DE REFERÊNCIA ANEXO I DO EDITAL OBSERVAÇÕES: 1 – Faixa granulométrica encontrada dentro do especificado 2 – Material apresentado é Gnaisse 3 – Fotos em anexo



PREFEITURAMUNICIPAL DE SANTA LUZIA
SECRETARIA MUNICIPAL DE OBRAS

04	CIMENTO PORTLAND CLASSIFICAÇÃO: CPII-E, CONFORME: ABNT NBR 16697:2018. SACO COM 50 KG	SACO	10.150	WM PORTAS EMPREENDEMENTOS EM MÓVEIS PLANEJADOS LTDA	CIMENTO NACIONAL	APROVADO "CATÁLOGO ATENDE ÀS ESPECIFICAÇÕES DO TERMO DE REFERÊNCIA ANEXO I DO EDITAL"
05	CIMENTO PORTLAND DE AUTO FORNO CLASSIFICAÇÃO: CPIII CONFORME: ABNT NBR 16697:2018. SACO COM 50 KG	SACO	10.000	WM PORTAS EMPREENDEMENTOS EM MÓVEIS PLANEJADOS LTDA	CIMENTO CAMPEÃO	APROVADO CATÁLOGO ATENDE ÀS ESPECIFICAÇÕES DO TERMO DE REFERÊNCIA ANEXO I DO EDITAL
06	BLOCO VAZADO DE CONCRETO TIPO: 015 MEDIDAS: 14CM X 19 CM X 39CM	PÇ	3000	BOVE COMERCIO E SERVIÇOS LTDA	CONSTRUCOM	APROVADO AMOSTRA ATENDE ÀS ESPECIFICAÇÕES DO TERMO DE REFERÊNCIA ANEXO I DO EDITAL OBSERVAÇÕES: 1 - Medidas encontradas dentro do especificado 2 - Fotos em anexo



PREFEITURAMUNICIPAL DE SANTA LUZIA
SECRETARIA MUNICIPAL DE OBRAS

07	BICA CORRIDA BRITAGEM PEDRA	T	12.000	BOVE COMERCIO E SERVIÇOS LTDA	LAPAVERMELHA	APROVADO AMOSTRA ATENDE ÀS ESPECIFICAÇÕES DO TERMO DE REFERÊNCIA ANEXO I DO EDITAL OBSERVAÇÕES: 1 - Não tem faixa granulométrica definida 2 - Fotos em anexo
----	-----------------------------	---	--------	----------------------------------	--------------	--

SEM MAIS PARA O MOMENTO

Milton Alves dos Santos
Diretor de Manutenção
Matr. 34784
PREFEITURA MUN. DE SANTA LUZIA

MILTON ALVES DOS SANTOS
DIRETOR DE MANUTENÇÃO / LOGÍSTICA

Claudinei Araújo da Silva
Engenheiro Civil - CREA-MG 297.617/D

CLAUDINEI ARAÚJO DA SILVA
ENGENHEIRO CIVIL

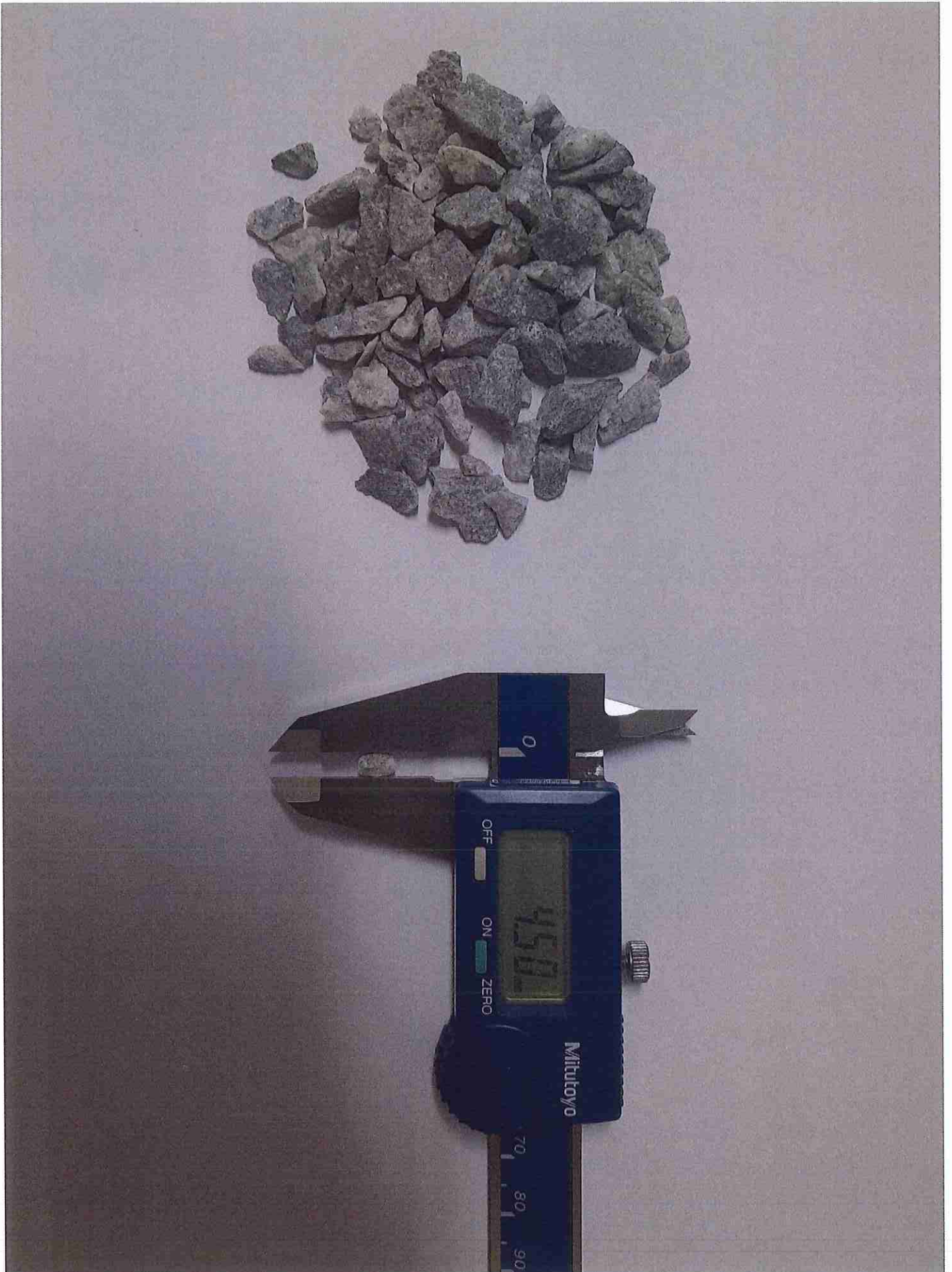

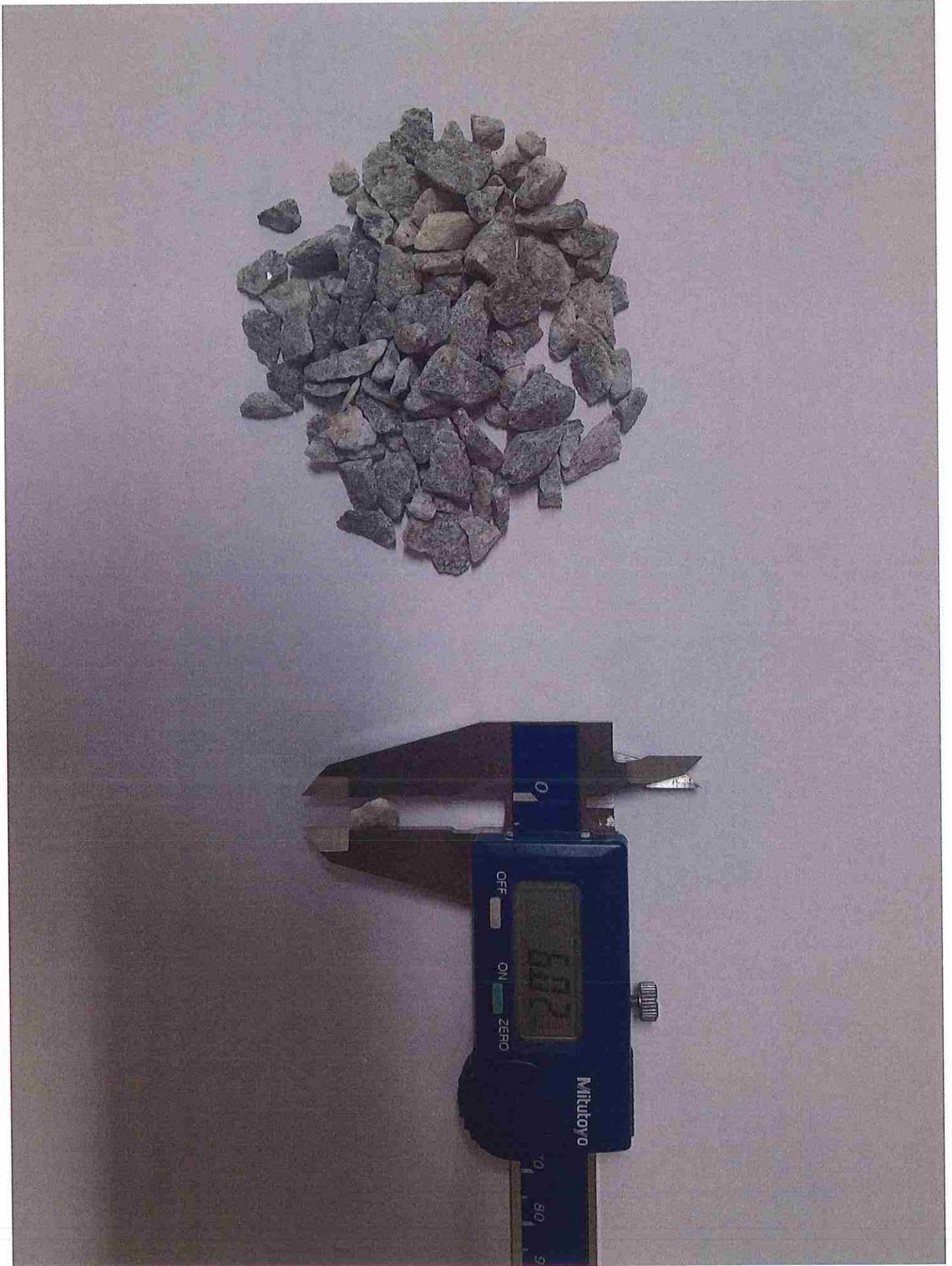

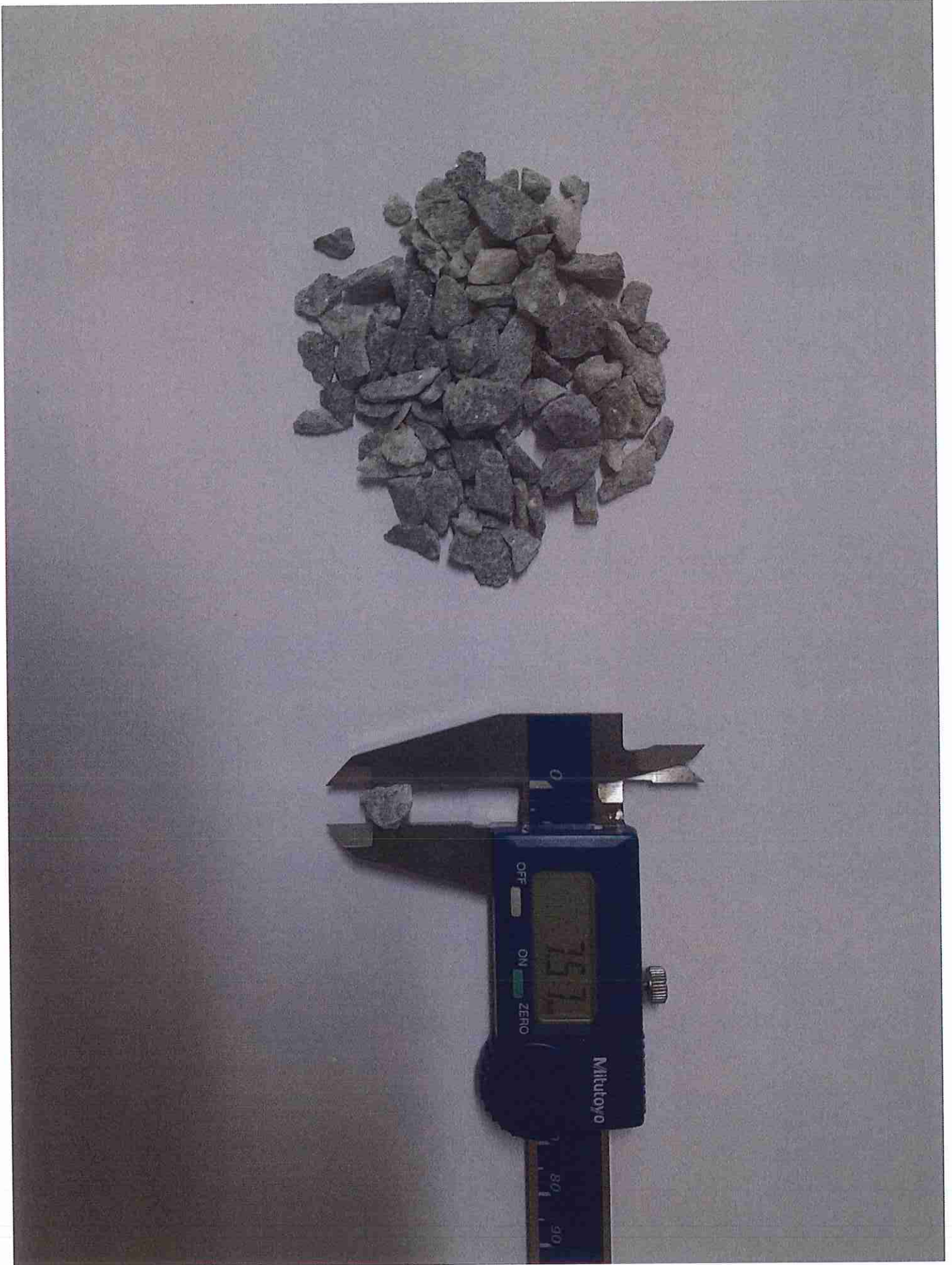

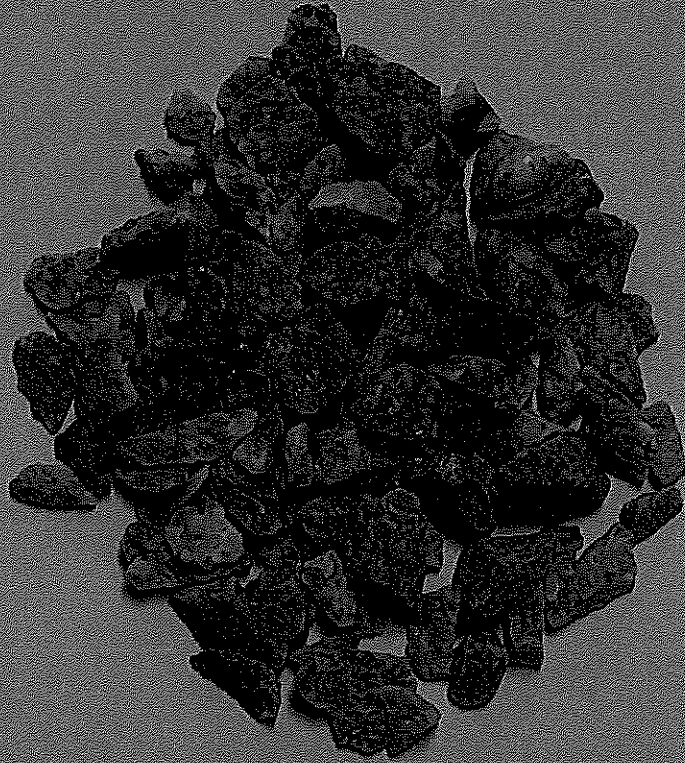

4,50 mm



6,02 mm



7,57 mm