

**PREFEITURA MUNICIPAL DE SANTA LUZIA**

**ICMS CULTURAL 2020**

**Exercício 2022**

**Quadro II – PROTEÇÃO**

**INVENTÁRIO DE PROTEÇÃO DO PATRIMÔNIO CULTURAL**

**Secretaria Municipal de Cultura e Turismo**



Santa Luzia – 2020



PREFEITURA MUNICIPAL DE SANTA LUZIA

Ermelindo Martins Caetano  
Secretário Municipal Interino de Cultural de Turismo

*Quadro II - Proteção A – Inventário de Proteção do Patrimônio Cultural*

**QUADRO II – A**

**A) INVENTÁRIO DE PROTEÇÃO DO PATRIMÔNIO CULTURAL  
CÓPIA DA FICHA DE ANÁLISE DO IEPHA/MG DO ÚLTIMO EXERCÍCIO**



Ermelindo Martins Caetano  
Secretário Municipal Interino de Cultural de Turismo

PREFEITURA MUNICIPAL DE SANTA LUZIA

*Quadro II - Proteção A – Inventário de Proteção do Patrimônio Cultural*

### 13. DIVULGAÇÃO

Neste exercício a divulgação dos bens inventariados ficou limitada somente a divulgação em espaço físico, do Setor de Patrimônio Cultural, da Secretaria Municipal de Cultura de Turismo de Santa Luzia. Devido as restrições do ano eleitoral, seguindo o decreto N° 3.614<sup>1</sup>, de agosto de 2020, que limitam o compartilhamento de informações.

Portanto, as listagens encontram-se disponível para consulta nos setor, após o término das vedações do período eleitoral retornaremos com documentação para a pasta da Cultura, no site oficial da Prefeitura de Santa Luzia.



Detalhe da ação de apresentação dos bens inventariados neste exercício e exercícios anteriores. Mostrando também os quadro de aviso disposto no salão para apresentação.

Foto: Giuliana Castiglioni, 28 de outubro de 2020.

<sup>1</sup> O decreto encontra-se em anexo no final deste documento.



PREFEITURA MUNICIPAL DE SANTA LUZIA

Ermelindo Martins Caetano  
Secretário Municipal Interino de Cultural de Turismo

*Quadro II - Proteção A – Inventário de Proteção do Patrimônio Cultural*



Detalhe do quadro de avisos no interior da sala principal onde trabalham os servidores do Setor de Patrimônio Cultural.

Foto: Maria Clara de Assis, 23 de novembro de 2020.



PREFEITURA MUNICIPAL DE SANTA LUZIA

Ermelindo Martins Caetano  
Secretário Municipal Interino de Cultural de Turismo

*Quadro II - Proteção A – Inventário de Proteção do Patrimônio Cultural*

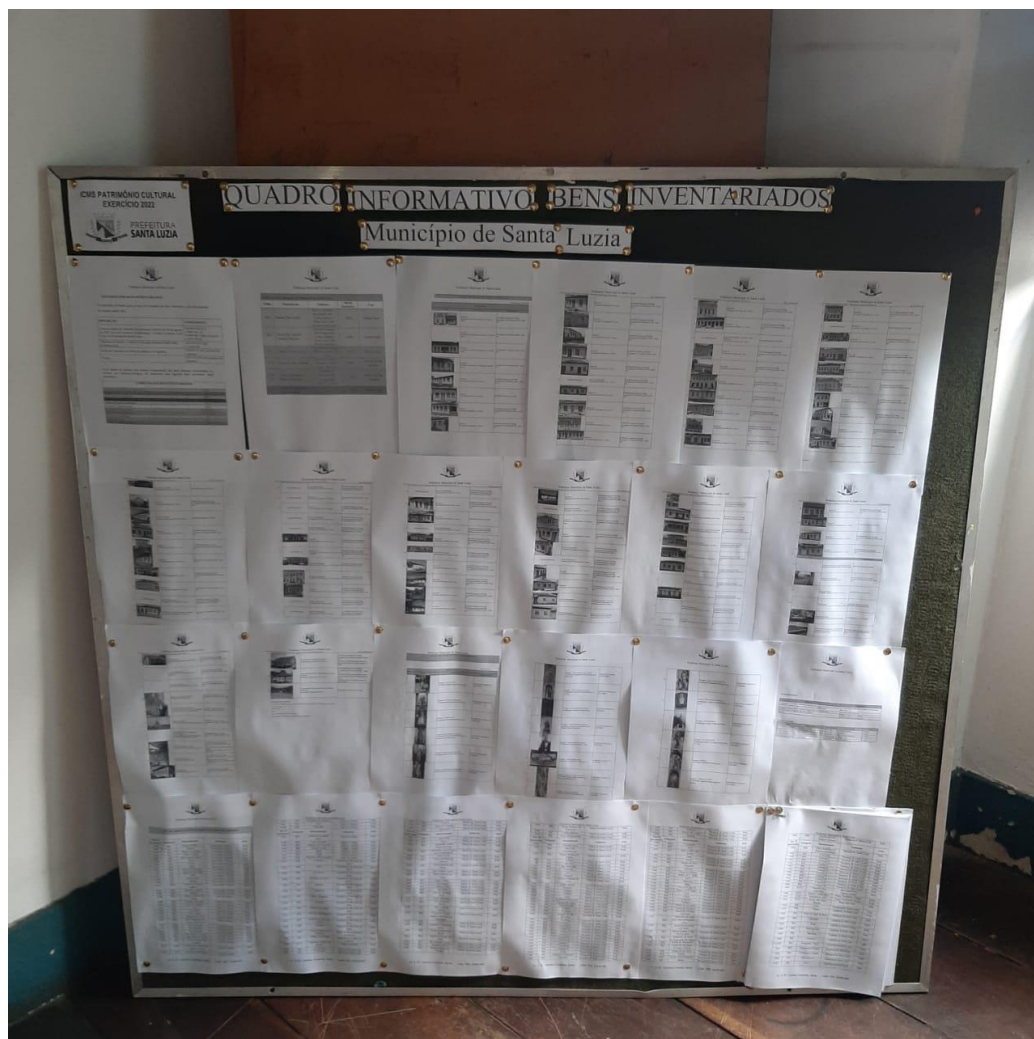

Vista frontal do quadro de avisos do Setor do Patrimônio Cultural da Secretaria municipal de Cultura e Turismo de Santa Luzia.

Foto: Maria Clara de Assis, 23 de novembro de 2020.



PREFEITURA MUNICIPAL DE SANTA LUZIA

Ermelindo Martins Caetano  
Secretário Municipal Interino de Cultural de Turismo

*Quadro II - Proteção A – Inventário de Proteção do Patrimônio Cultural*

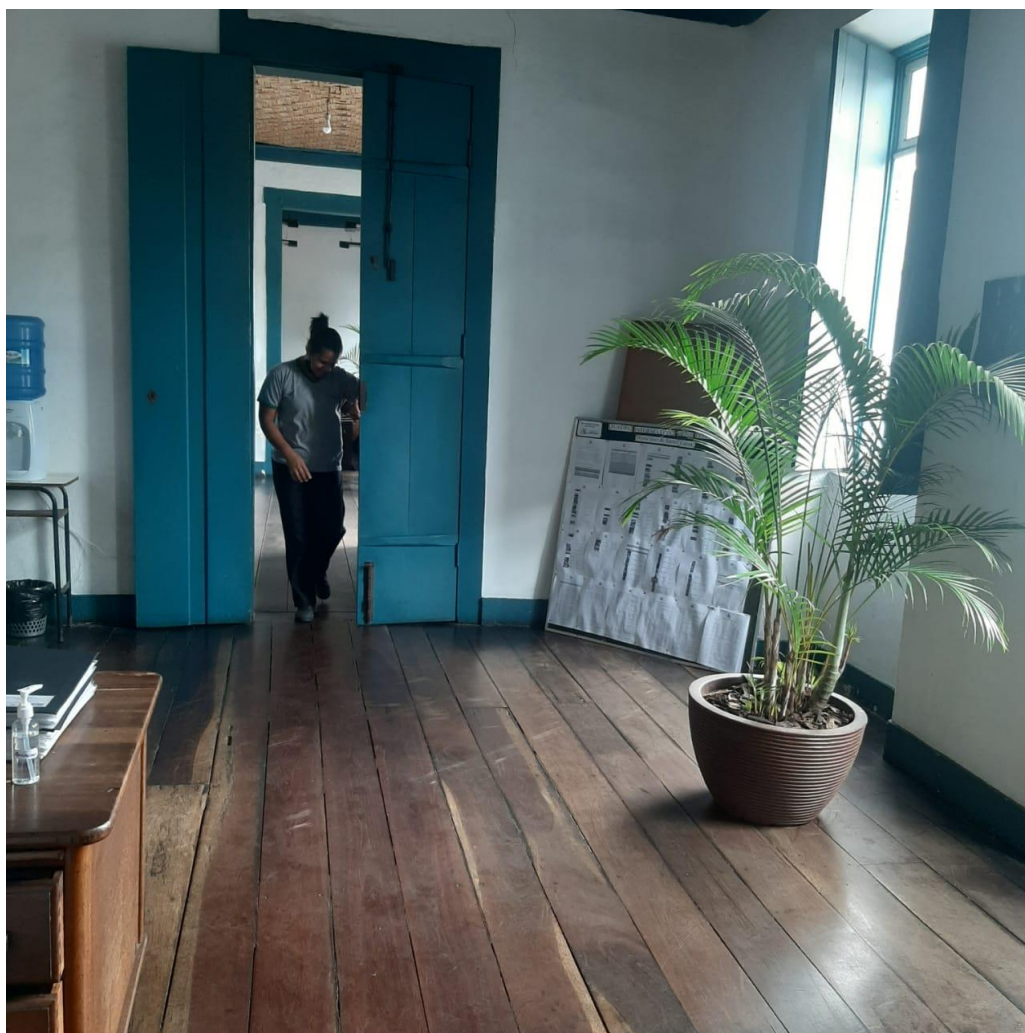

Detalhe do quadro de avisos no interior da sala principal onde trabalham os servidores do Setor de Patrimônio Cultural.

Foto: Maria Clara de Assis, 23 de novembro de 2020.



Ermelindo Martins Caetano  
Secretário Municipal Interino de Cultural de Turismo

PREFEITURA MUNICIPAL DE SANTA LUZIA

---

*Quadro II - Proteção A – Inventário de Proteção do Patrimônio Cultural*

**14. ATA DO CONSELHO MUNICIPAL DO PATRIMÔNIO DE SANTA LUZIA**

A presente ata mostra a aprovação dos Conselheiros do COMPAC, Conselho Municipal do Patrimônio Cultural, referente aos bens culturais inventariados nesse exercício. A reunião aconteceu no dia 28 de outubro, reuniu conselheiros e membros da Prefeitura Municipal de Santa Luzia. Foram apresentados os bens culturais do município inventariados neste exercício e nos exercícios anteriores.



Ermelindo Martins Caetano  
Secretário Municipal Interino de Cultural de Turismo

PREFEITURA MUNICIPAL DE SANTA LUZIA

*Quadro II - Proteção A – Inventário de Proteção do Patrimônio Cultural*

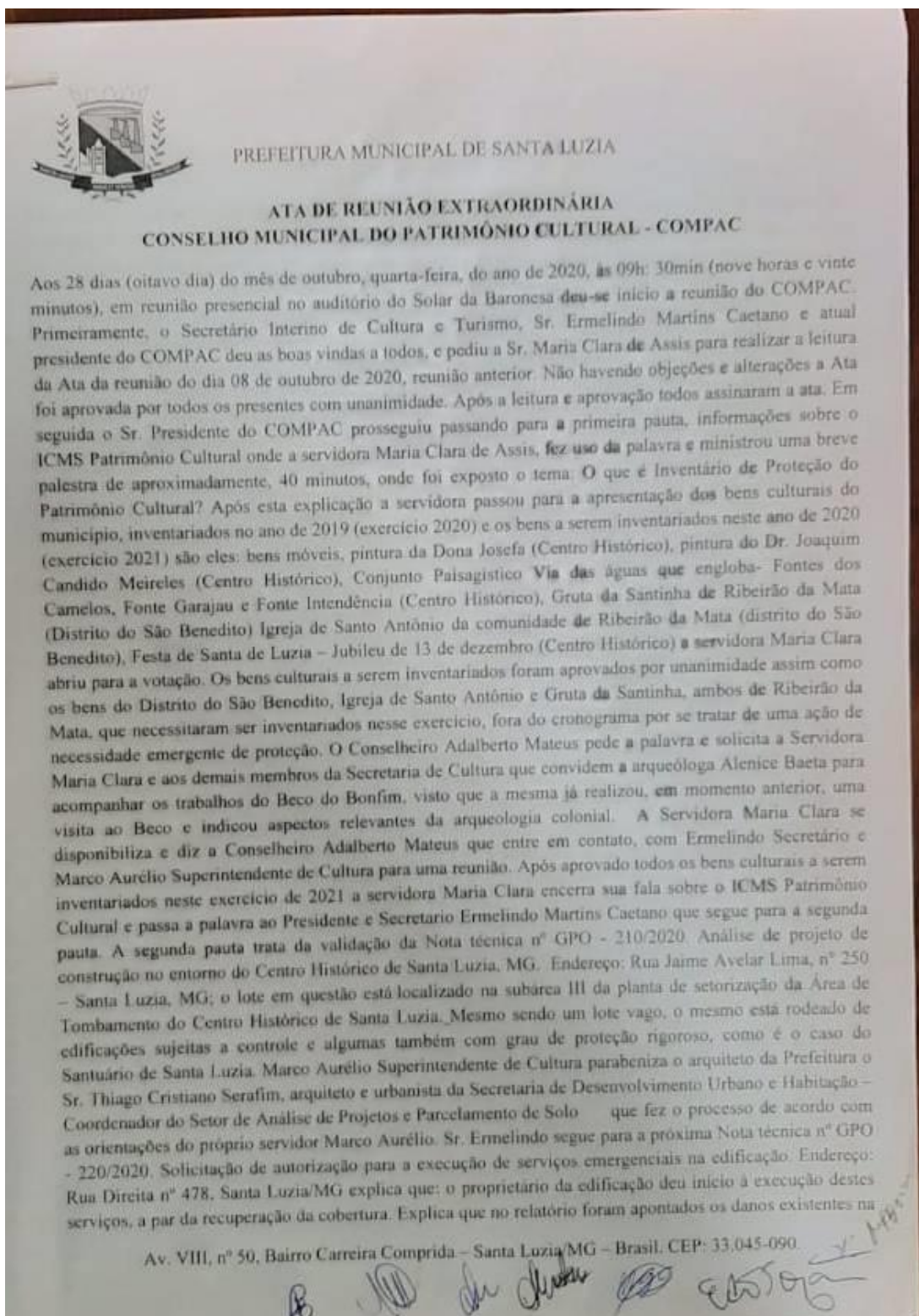



Ermelindo Martins Caetano  
Secretário Municipal Interino de Cultural de Turismo

PREFEITURA MUNICIPAL DE SANTA LUZIA

*Quadro II - Proteção A – Inventário de Proteção do Patrimônio Cultural*

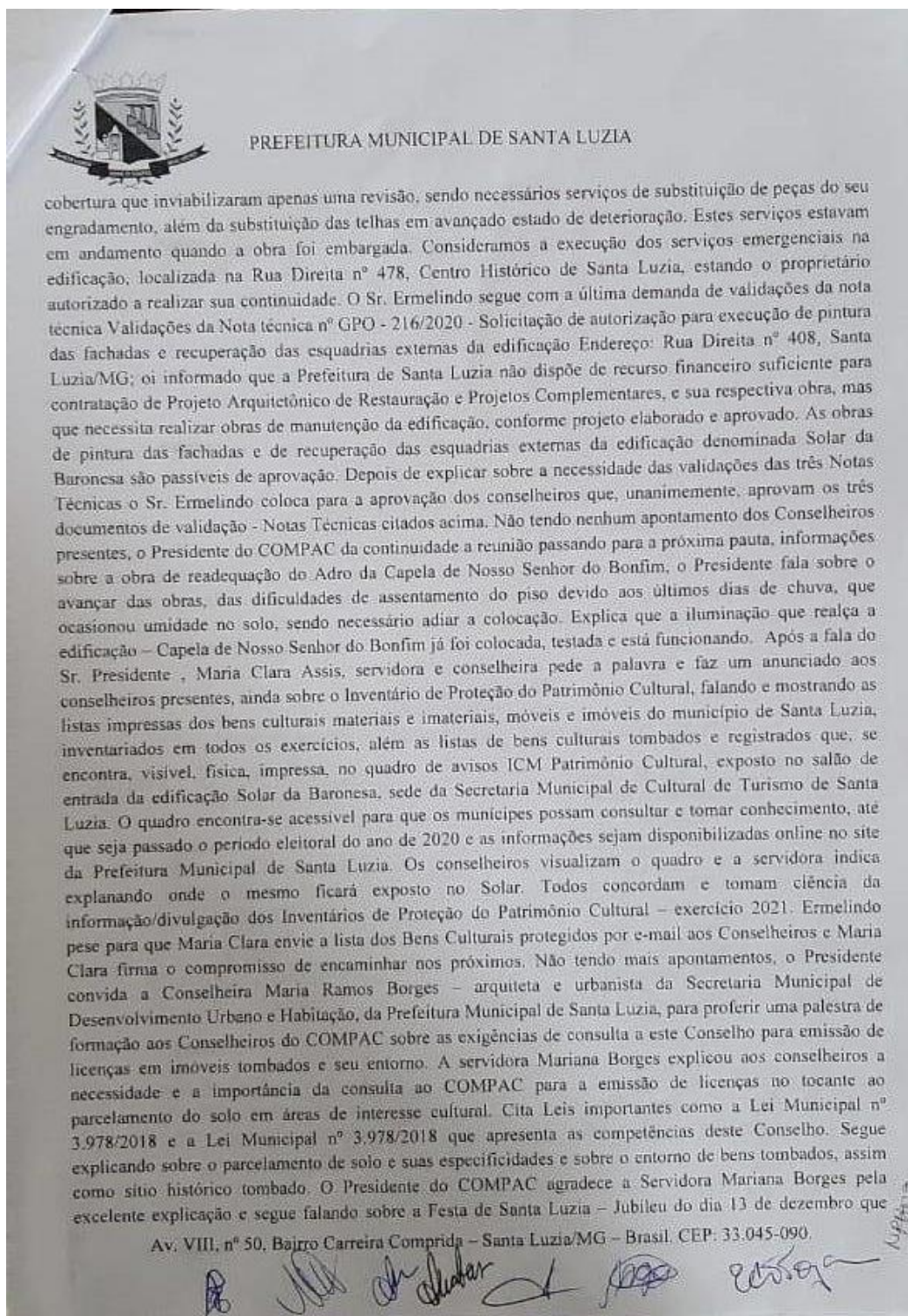



Ermelindo Martins Caetano  
Secretário Municipal Interino de Cultural de Turismo

PREFEITURA MUNICIPAL DE SANTA LUZIA

*Quadro II - Proteção A – Inventário de Proteção do Patrimônio Cultural*

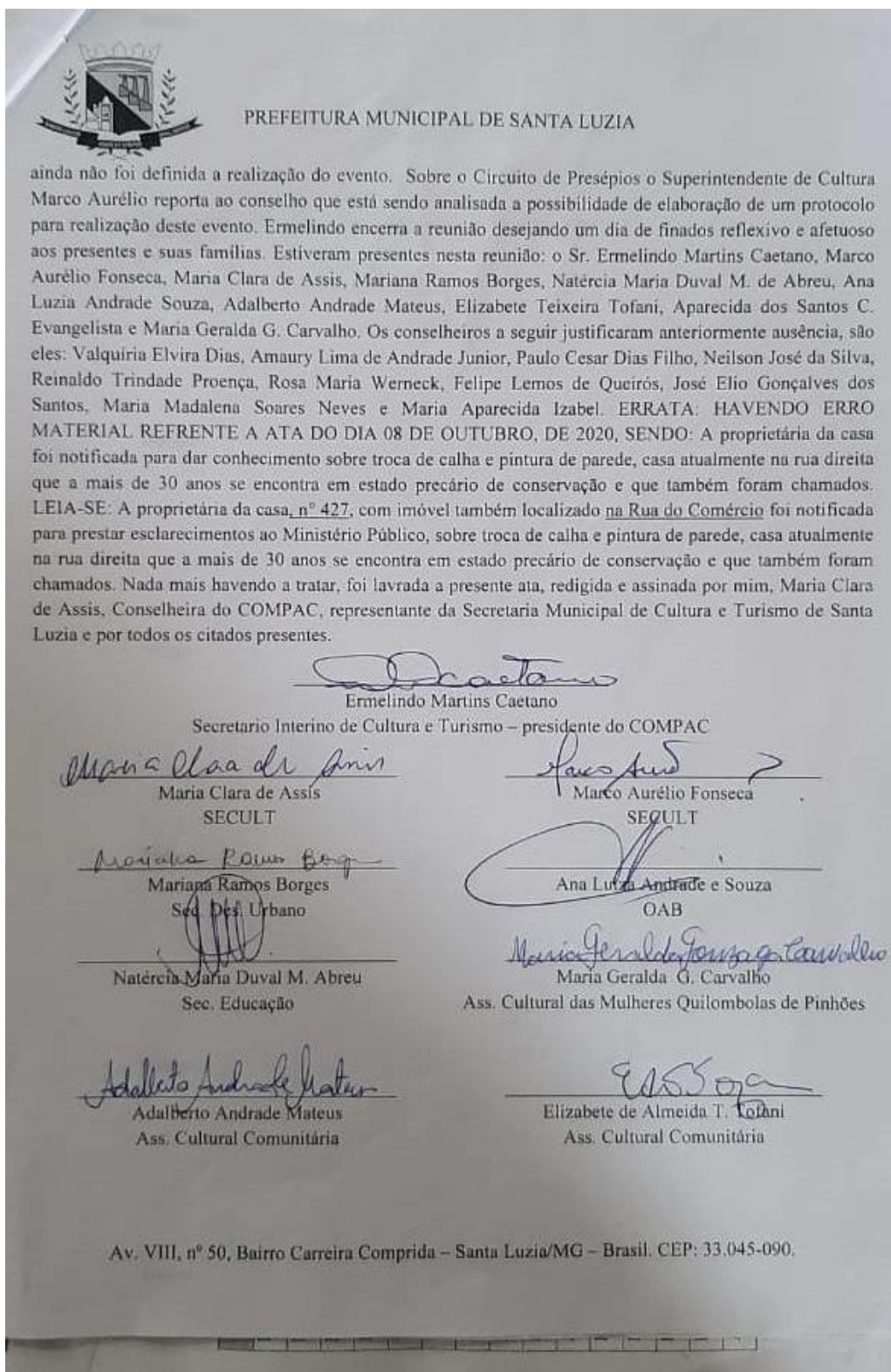



Ermelindo Martins Caetano  
Secretário Municipal Interino de Cultural de Turismo

PREFEITURA MUNICIPAL DE SANTA LUZIA

*Quadro II - Proteção A – Inventário de Proteção do Patrimônio Cultural*

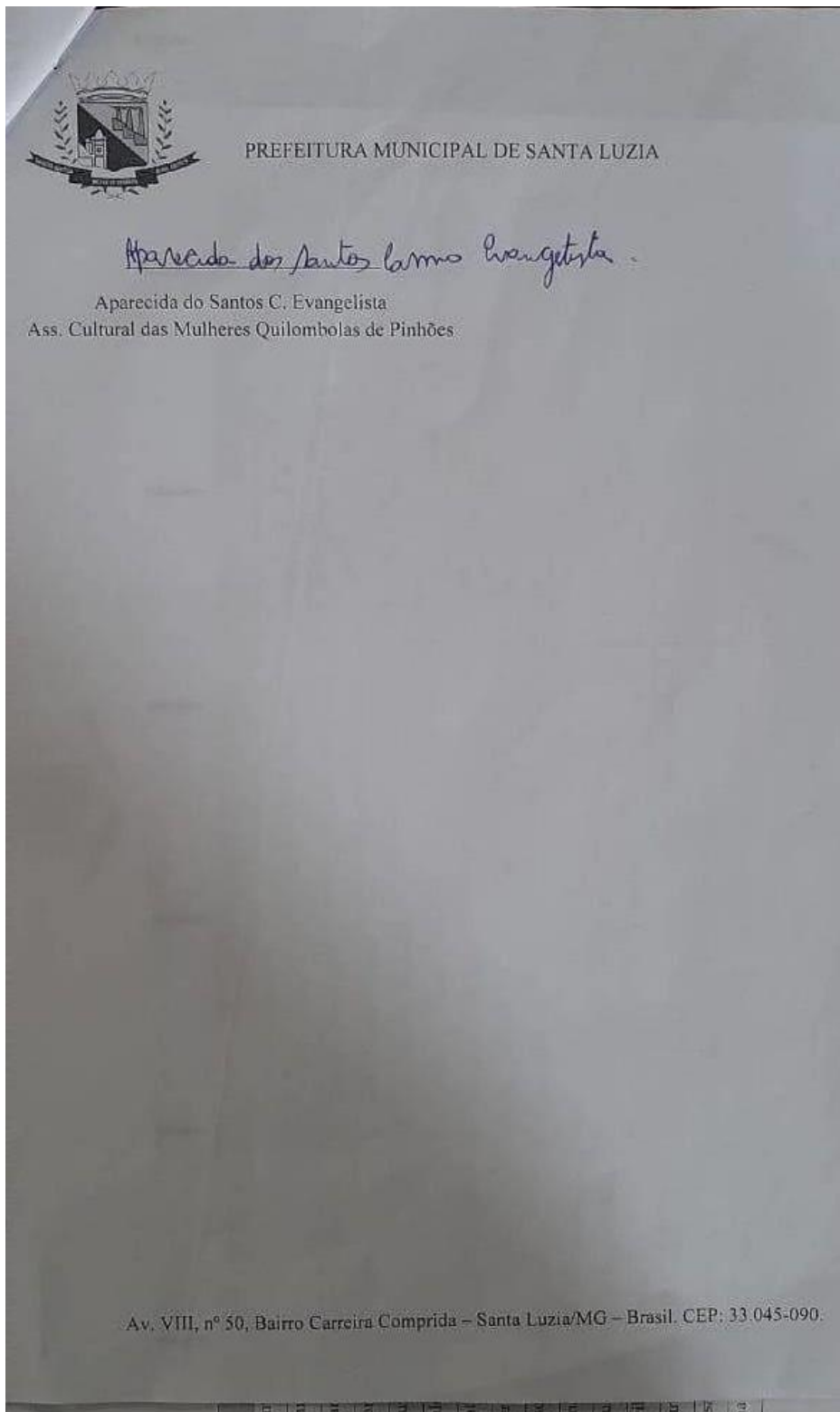



PREFEITURA MUNICIPAL DE SANTA LUZIA

Ermelindo Martins Caetano  
Secretário Municipal Interino de Cultural de Turismo

*Quadro II - Proteção A – Inventário de Proteção do Patrimônio Cultural*

**15. FICHA TÉCNICA**

**Levantamento e Desenvolvimento**

---

Giuliana Castiglioni Alves  
Arqueóloga  
Setor Patrimonial/ Secretaria Municipal de Cultura e Turismo  
Prefeitura de Santa Luzia

---

Maria Clara de Assis  
Conservadora-Restauradora de Bens Móveis e Integrados –  
Setor de Patrimônio Cultural

---

Márcia Cristina de Souza  
Arquiteta e Urbanista - CAU A103692-0  
Setor de Patrimônio Cultural



PREFEITURA MUNICIPAL DE SANTA LUZIA

Ermelindo Martins Caetano  
Secretário Municipal Interino de Cultural de Turismo

*Quadro II - Proteção A – Inventário de Proteção do Patrimônio Cultural*

**Colaboradores e Estagiários que auxiliaram na produção do IPAC – Exercício 2022**

<b>Nome do Colaborador/estagiário</b>	<b>Área técnica</b>	<b>Assinatura</b>
Márcia Dantas Toscano Sousa	Paisagista	
Rogério Junior Narciso	Conservador- Restaurador (Voluntário – membro da sociedade civil)	
Yasmin Christine Souza Narciso	Estagiário Arquitetura	
Michele Rodrigues de Carvalho	Estagiário de Edificações	
Bruna Batista Gonçalves	Estagiário Arquitetura	
Izabelle Mereu Severiano	Estagiária de Arquitetura	
Luan Eron Neves Pinto	Estagiário de Edificações	

**Revisão**

---

Marco Aurélio Carvalho Fonseca  
Historiador - Setor de Patrimônio Cultural

---

Ermelindo Martins Caetano  
Secretario Interino de Cultura e Turismo de Santa Luzia -  
Prefeitura Municipal de Santa Luzia