

PREFEITURA MUNICIPAL DE SANTA LUZIA

ICMS CULTURAL 2020

Exercício 2022

Quadro II – PROTEÇÃO

INVENTÁRIO DE PROTEÇÃO DO PATRIMÔNIO CULTURAL

Secretaria Municipal de Cultura e Turismo



Santa Luzia – 2020



PREFEITURA MUNICIPAL DE SANTA LUZIA

Quadro II - Proteção A – Inventário de Proteção do Patrimônio Cultural

QUADRO II – A

A) INVENTÁRIO DE PROTEÇÃO DO PATRIMÔNIO CULTURAL CÓPIA DA FICHA DE ANÁLISE DO IEPHA/MG DO ÚLTIMO EXERCÍCIO



PREFEITURA MUNICIPAL DE SANTA LUZIA

Quadro II - Proteção A – Inventário de Proteção do Patrimônio Cultural

10. FICHA DE INVENTÁRIO DE CONJUNTOS PAISAGÍSTICOS ESPELEOLÓGICOS

INVENTÁRIO DE CONJUNTO PAISAGISTICO ESPELEOLÓGICO

1. **Município:** Santa Luzia
2. **Distrito:** Ribeirão da Mata
3. **Designação:** Gruta da Santinha/Gruta de Ribeirão da Mata
4. **Localização:** Latitude: 19°42'26.58"S. Longitude: 43°52'17.49"O.
5. **Carta topográfica:**
6. **Acesso:** Pelo centro de Ribeirão da Mata, caminhando pela linha férrea, entrada à direita.
7. **Propriedade:** Propriedade Pública
8. **Responsável:** Prefeitura de Santa Luzia
9. **Subcategoria:** Gruta Espeleológica
10. **Descrição:** Antiga pedreira, desativada há mais ou menos setenta (70) anos, coloração da rocha em tons alaranjados. Apresenta formato de meia lua, contêm imagem de Nossa Senhora das Graças no alto da gruta, com uma grade de proteção. Possui também grampos e mosquetões para realização de rapel. Há inscrições realizadas por transeuntes do local. Dispõe de um altar para realização de missas católicas. No seu entorno possui um jardim e bancos que atualmente estão sem manutenção e uma caixa d'água desativada.
11. **Uso:** Utilizada como local para cultos religiosos, principalmente de matriz católica. Aproveitada também para realização de rapel, com grampos e mosquetões já afixados nas paredes e teto da gruta para pratica do esporte.
12. **Aspectos físicos:**
 - Unidade Geomorfológica:
 - Altitude: 751 m (altitude média de Santa Luzia)
 - Clima: Tropical de Altitude
 - Vegetação: Cerrado
 - Hidrografia:

Bacia: Alto Rio das Velhas

Rio(s): Rio das Velhas

Nascente(s):

Curso d'água mais próximo: Ribeirão da Mata

Distância: 226,26 metros em linha reta.



PREFEITURA MUNICIPAL DE SANTA LUZIA

Quadro II - Proteção A – Inventário de Proteção do Patrimônio Cultural

13. Proteção legal:

() Registro de Bem Cultural de Natureza Imaterial () Tombamento

() Entorno de Bem Tombado () Regulação Urbana

(X) Outro: Inventário de Bens Materiais

Instância: () Federal () Estadual (X) Municipal

Situação: () Existente (X) Proposta

Tipo de proteção: (X) Isolado () Conjunto () Nenhum

14. Grau de integridade: Médio

15. Análise do grau de integridade/fatores de degradação: Como dito anteriormente, existem ganchos para pratica de rapel, o que podem ajudar com a degradação do bem; vandalismo; intempéries naturais que a exposição a céu aberto.

16. Medidas de conservação: Revitalização do entorno da gruta com a poda de árvores, reativação do jardim e recolocação dos bancos existentes; limpeza regular; conscientização da população.

17. Referências Bibliográficas:

- PEREIRA, Alisson. Conheça o distrito de Ribeirão da Mata, em Santa Luzia (MG). Youtube. Disponível em: <<https://www.youtube.com/watch?v=PmTS9s3NVSy>>. Acesso em 16 de set. de 2020.
- Relatos coletados com o Senhor Ilacir Batista no dia 03 de setembro de 2020 pelas servidoras da Secretaria Municipal de Cultura e Turismo de Santa Luzia.

18. Informações complementares:

- De acordo com o mapa “Mapa da Área de Tombamento” feito em 2019, o Distrito de Ribeirão da Mata está inserido dentro da “Área do Distrito de São Benedito”. A delimitação das áreas feita pela SECULT de forma arbitrária foi pensada para melhor dividir as áreas de atuação da Secretaria durante os exercícios do ICMS do Patrimônio Cultural.
- Relatos orais trazem que as pedras da antiga pedreira foram levadas para a Matriz de Santa Luzia para construção desta. Elas foram levadas no carretão de boi do local para a matriz.
- É realizado missa pelo menos uma vez por ano, geralmente no segundo semestre do ano, esta é sempre marcada pela paróquia responsável pelo distrito.



PREFEITURA MUNICIPAL DE SANTA LUZIA

Quadro II - Proteção A – Inventário de Proteção do Patrimônio Cultural

19. Documentação fotográfica:

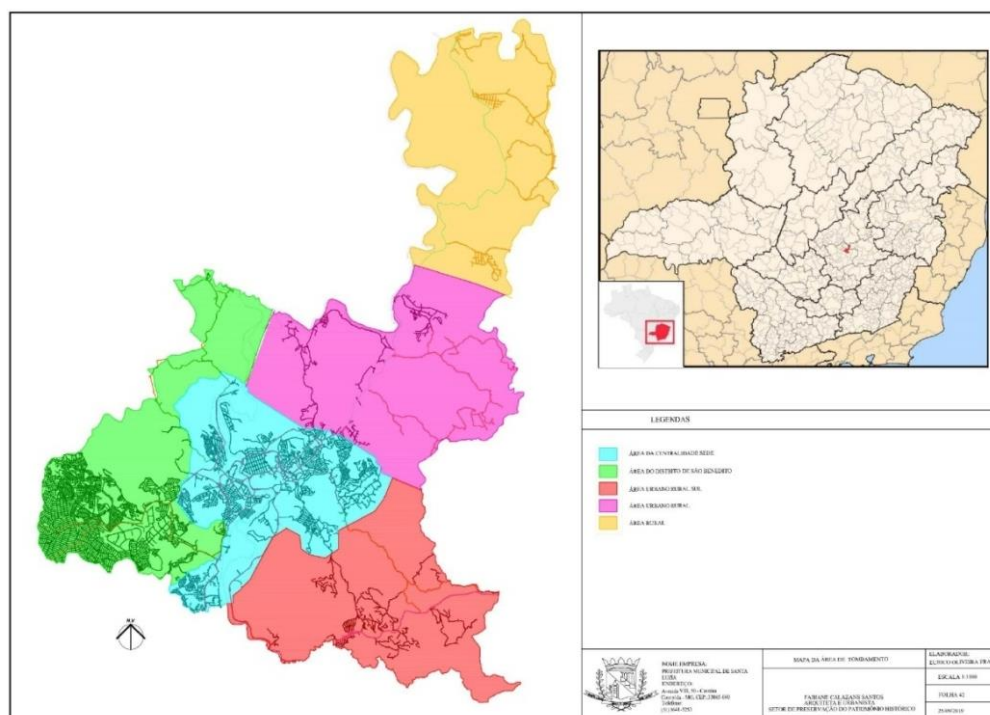

Mapa 01: Mapa da Área de Tombamento
Autoria: Fabiane Calazans Santos, 2019.





PREFEITURA MUNICIPAL DE SANTA LUZIA

Quadro II - Proteção A – Inventário de Proteção do Patrimônio Cultural

Mapa 02: Localização da Gruta de Ribeirão da Mata
Autoria: Giuliana Castiglioni Alves, 2020



Foto 01: Entrada da Gruta
Autoria: Maria Clara Assis, 2020.





PREFEITURA MUNICIPAL DE SANTA LUZIA

Quadro II - Proteção A – Inventário de Proteção do Patrimônio Cultural

Foto 02: Vista frontal da Gruta
Autoria: Maria Clara Assis, 2020



Foto 03: Vista Superior da Gruta
Autoria: Maria Clara Assis, 2020.

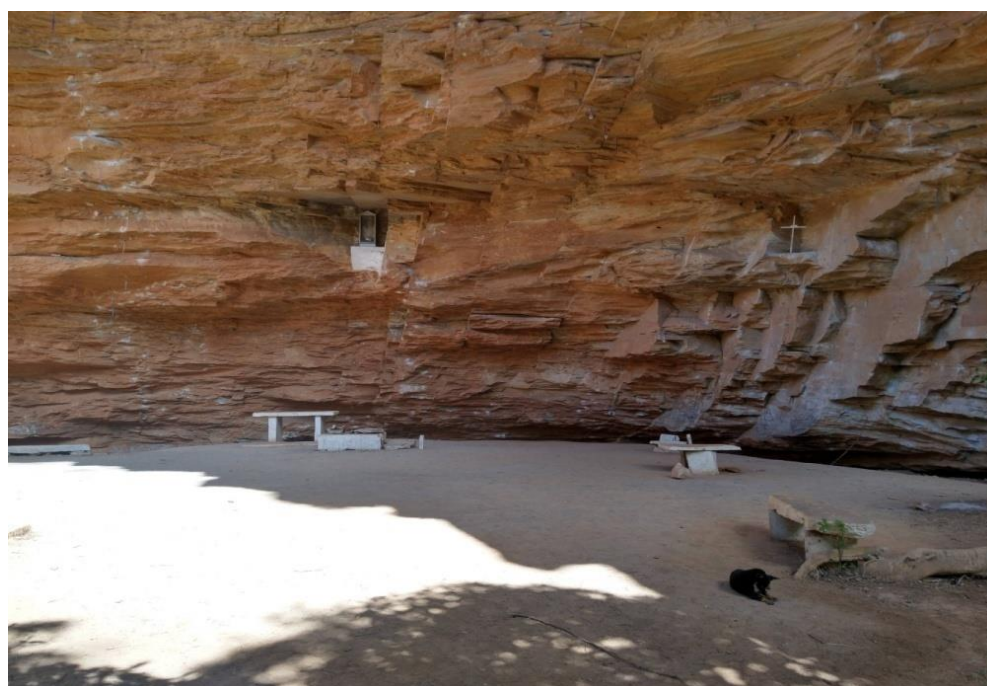



PREFEITURA MUNICIPAL DE SANTA LUZIA

Quadro II - Proteção A – Inventário de Proteção do Patrimônio Cultural

Foto 04: Gruta com Nossa Senhora das Graças, uma cruz, altar, bancos e equipamento para rapel.

Autoria: Giuliana Castiglioni Alves, 2020.



Foto 05: Nossa Senhora das Graças, envolta com grade de proteção

Autoria: Maria Clara Assis, 2020.

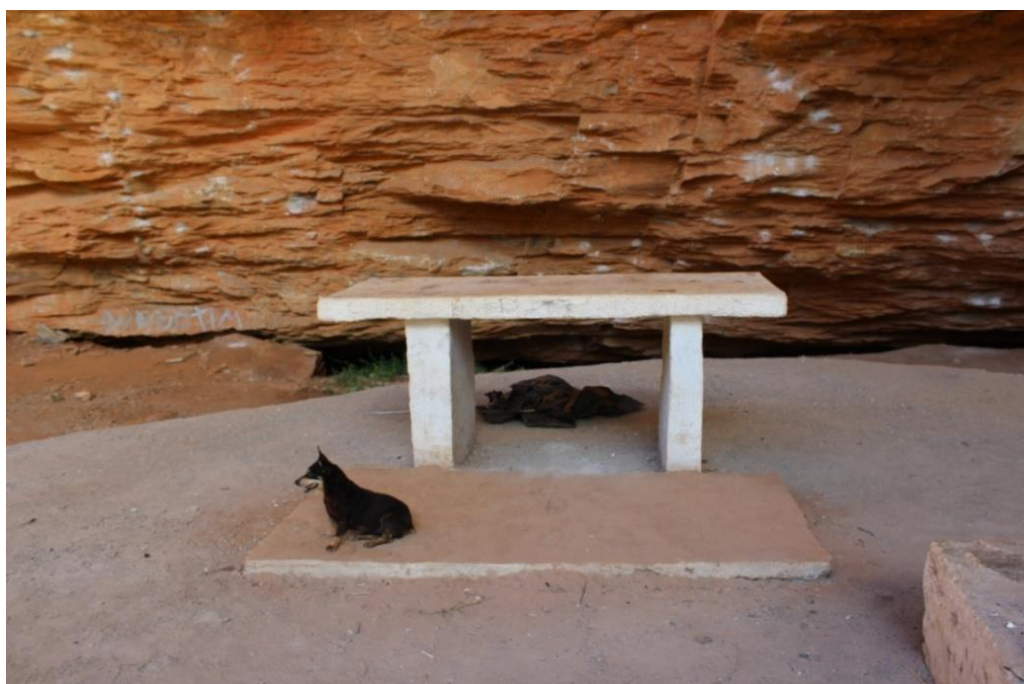



PREFEITURA MUNICIPAL DE SANTA LUZIA

Quadro II - Proteção A – Inventário de Proteção do Patrimônio Cultural

Foto 06: Altar presente na Gruta
Autoria: Maria Clara Assis, 2020.



Foto 07: Cruz presente na Gruta
Autoria: Maria Clara Assis, 2020.



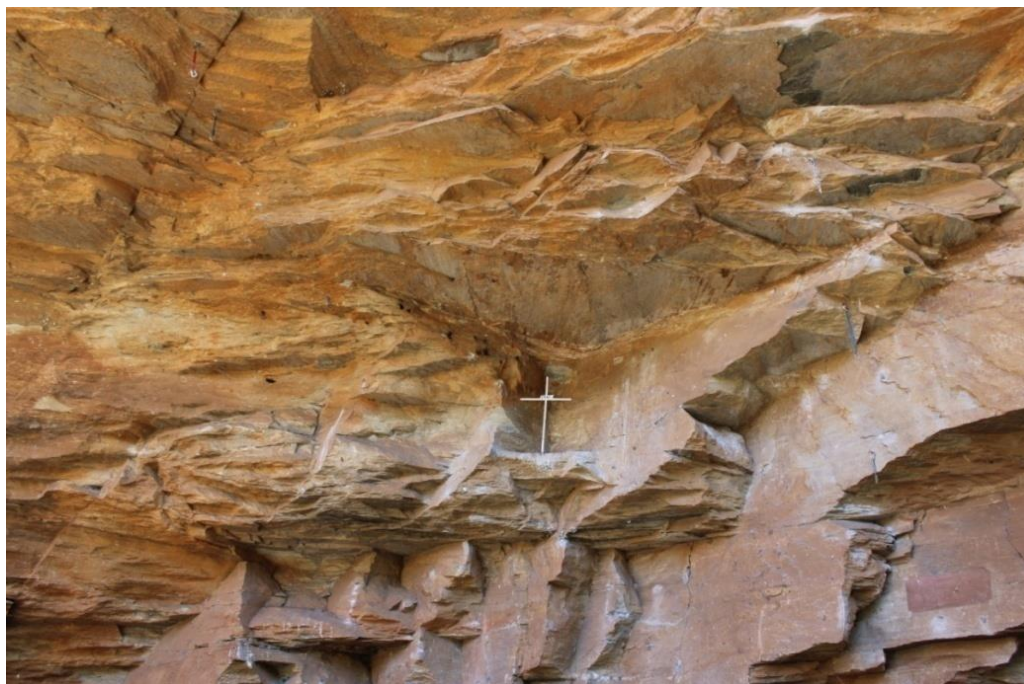
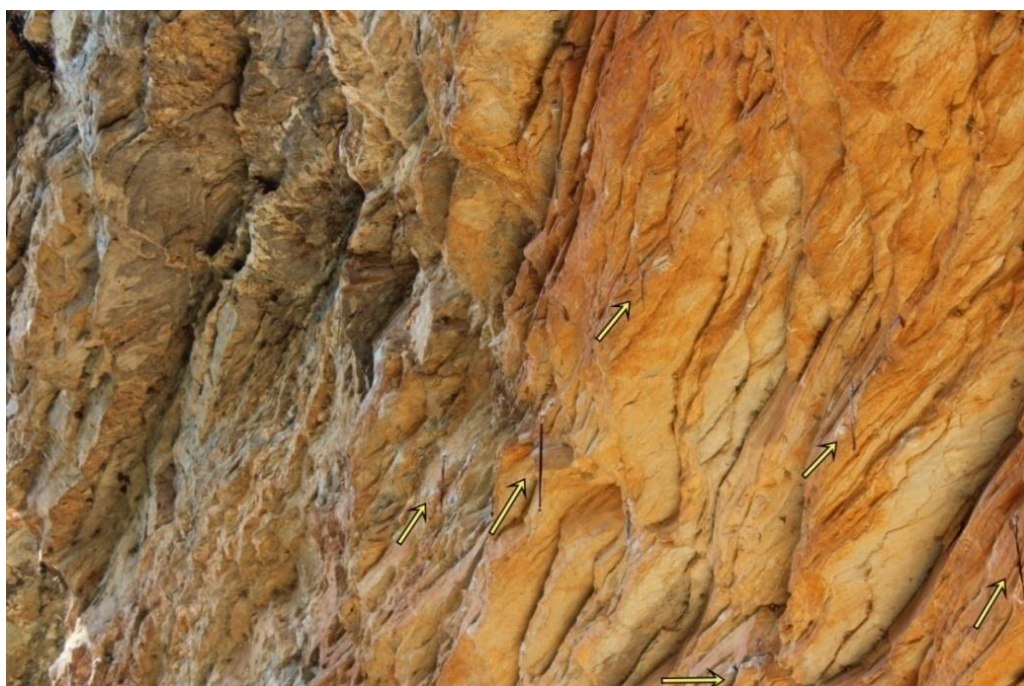

PREFEITURA MUNICIPAL DE SANTA LUZIA

Quadro II - Proteção A – Inventário de Proteção do Patrimônio Cultural

Foto 08: Ganchos de rapel com setas apontando-o
Autoria: Maria Clara Assis, 2020; Edição: Giuliana Castiglioni Alves, 2020.



Foto 09: Pichações presentes na Gruta
Autoria: Maria Clara Assis, 2020.

Levantamento: Giuliana Castiglioni Alves	Data: 03/09/2020
Elaboração: Giuliana Castiglioni Alves.	Data: 20/09/2020
Revisão: Maria Clara de Assis	Data: 26/11/2020.

Giuliana Castiglioni Alves
Arqueóloga
Setor Patrimonial/ Secretaria Municipal de Cultura e Turismo
Prefeitura de Santa Luzia