



**PREFEITURA MUNICIPAL DE SANTA LUZIA  
SECRETARIA MUNICIPAL DE SAÚDE**

**DOCUMENTO DE FORMALIZAÇÃO DE DEMANDA Nº 02/24**

**INTRODUÇÃO**

De acordo com o inciso IV do art. 2º do Decreto Municipal nº 10.947, de 25 de janeiro de 2022, o Documento de Formalização de Demanda (DFD) é o documento que fundamenta o plano de contratações anual, em que a área requisitante evidencia e detalha a necessidade da contratação pretendida. Adicionalmente, o art. 8º do Decreto Municipal nº 10.947, de 2022 e § 1º do art. 10 da Instrução Normativa SGD/ME nº 94, de 23 de dezembro de 2022, especificam as informações mínimas requeridas ao preenchimento do DFD, as quais serão detalhadas nos tópicos a seguir

**PREENCHIMENTO PELA ÁREA REQUISITANTE**

**DADOS DO RESPONSÁVEL PELA ELOBARAÇÃO DO DFD**

**Secretaria/Órgão auxiliar:** Secretaria Municipal de Saúde de Santa Luzia

**Unidade Administrativa:** Serviços de Saúde

**Responsável Pela Demanda:** Soraia Aparecida Ferreira

**Cargo/Função:** Coordenadoria de Projetos E Planejamento

**Email:** [soraiaferreira@santaluzia.mg.gov.br](mailto:soraiaferreira@santaluzia.mg.gov.br)

**Telefone:** (31) 3641.4774

**1. INFORMAÇÕES GERAIS**

**1.1 Data Prevista para conclusão do processo**

Julho 2024

**1.2 Descrição sucinta do objeto**

Aquisição de material médico hospitalar para os Serviços de Saúde do município

ITEM	MATERIAL	Apresentação	UPA	HOSPITAL	APS	QTD ANUAL	VALOR UNITARIO	VALOR TOTAL
1	<b>ÁCIDO PERACETICO</b> - SOLUÇÃO PARA DESINFECÇÃO QUÍMICA DE ALTO NÍVEL EM ARTIGOS SEMI CRÍTICO DE SAÚDE, CONCENTRAÇÃO DE 0,9% A 0,2% PARA PRONTO USO; AÇÃO RÁPIDA E EFETIVA EM DESINFECÇÃO. BIODEGRADÁVEL, ATÓXICO E PH ODOR LEVE; E QUE ACOMPANHA ANTICORROSIVO E FITA PARA TESTE PH. APRESENTAÇÃO GALÃO DE 5L NA EMBALAGEM DEVE CONSTAR DATA DE FABRICAÇÃO, DATA DE VALIDADE, LOTE, REGISTRO NO MINISTÉRIO DA SAÚDE.	GL	200	200	50	450	R\$ 109,00	R\$ 49.050,00
2	<b>AGULHA DE CORTE AUTOMÁTICO</b> CONFECCIONADA EM AÇO INOXIDÁVEL, COM CANHÃO EM POLICARBONATO MEDINDO DE 14 A 18 GAUGES DE CALIBRE POR 10 A 25 CM DE COMPRIMENTO, CÂNULA CENTIMETRADA, PONTA ECOGÊNICA, GAVETA DO MANDRIL MEDINDO 19 MM, CONECTOR EM PINOS PARA ENCAIXE RÁPIDO PARA UTILIZAÇÃO ESPECÍFICA EM INSTRUMENTO AUTOMÁTICO DE BIÓPSIA MODELO COM AVANÇO DE 25 MM, INDICADA PARA BIÓPSIA DE TUMORES DA PRÓSTATA. EMBALADA COM TUDO DE PROTEÇÃO, ACONDICIONADO EM EMBALAGEM ESTÉRIL, PAPEL GRAU CIRÚRGICO COM ABERTURA EM PÉTALA, TUDO DE PROTEÇÃO, CONTENDO DADOS DE FABRICAÇÃO, VALIDADE, NÚMERO DE LOTE E REGISTRO NA ANVISA/MS. A EMPRESA VENCEDORA DO ITEM DO CERTAME DEVERÁ CEDER, EM REGIME DE COMODATO, 03 (TRÊS) DISPARADORES EM PERFEITAS CONDIÇÕES DE USO.	UN	-	300	-	300	R\$ 53,90	R\$ 16.170,00
3	<b>AGULHA DE CORTE AUTOMÁTICO</b> , CONFECCIONADA EM AÇO INOXIDÁVEL, COM CANHÃO EM POLICARBONATO MEDINDO DE 14 A 18 GAUGES DE CALIBRE POR 10 A 25CM DE COMPRIMENTO, CÂNULA CENTIMETRADA, PONTA ECOGÊNICA, GAVETA DO MANDRIL MEDINDO 19 MM, CONECTOR EM PINOS PARA ENCAIXE RÁPIDO PARA UTILIZAÇÃO ESPECÍFICA EM INSTRUMENTO AUTOMÁTICO DE BIÓPSIA MODELO COM AVANÇO DE 25 MM, INDICADA PARA BIÓPSIA DE TUMORES DA MAMA. EMBALADA COM TUDO DE PROTEÇÃO, ACONDICIONADO EM EMBALAGEM ESTÉRIL, PAPEL GRAU CIRÚRGICO COM ABERTURA EM PÉTALA, TUDO DE PROTEÇÃO, CONTENDO DADOS DE FABRICAÇÃO, VALIDADE, NÚMERO DE LOTE E REGISTRO NA ANVISA/MS. A EMPRESA VENCEDORA DESTE ITEM DO CERTAME DEVERÁ CEDER, EM REGIME DE COMODATO, 03 (TRÊS) DISPARADORES COMPATÍVEIS COM AS AGULHAS, EM PERFEITAS CONDIÇÕES DE USO.	UNIDADE	-	300	-	300	R\$ 50,00	R\$ 15.000,00

4	<p><b>AGULHA DE CORTE AUTOMÁTICO</b>, CONFECCIONADA EM AÇO INOXIDÁVEL, COM CANHÃO EM POLICARBONATO MEDINDO DE 14 A 18 GAUGES DE CALIBRE POR 10 A 25CM DE COMPRIMENTO, CÂNULA CENTIMETRADA, PONTA ECOGÊNICA, GAVETA DO MANDRIL MEDINDO 19 MM, CONECTOR EM PINOS PARA ENCAIXE RÁPIDO PARA UTILIZAÇÃO ESPECÍFICA EM INSTRUMENTO AUTOMÁTICO DE BIÓPSIA MODELO COM AVANÇO DE 25 MM, INDICADA PARA BIÓPSIA DE TUMORES DE RIM. EMBALADA COM TUDO DE PROTEÇÃO, ACONDICIONADO EM EMBALAGEM ESTÉRIL, PAPEL GRAU CIRÚRGICO COM ABERTURA EM PÉTALA, TUDO DE PROTEÇÃO, CONTENDO DADOS DE FABRICAÇÃO, VALIDADE, NÚMERO DE LOTE E REGISTRO NA ANVISA/MS. A EMPRESA VENCEDORA DO ITEM DO CERTAME DEVERÁ CEDER, EM REGIME DE COMODATO, 01 (UM) DISPARADORES EM PERFEITAS CONDIÇÕES DE USO.</p>	UN	-	150	-	150	R\$ 56,97	R\$ 8.545,50
5	<p><b>AGULHA DE INSULINA DESCARTAVEL 32G 0,23 X 4MM:</b> HIPODÉRMICA, ESTÉRIL COM PONTA EM BISEL TRI FACETADO, CANHÃO PLÁSTICO RESISTENTE E ATÓXICO, AGULHA EM AÇO INOXIDÁVEL, SILICONADA POSSUI UM PROTETOR ARTICULADO PRÉ-ACOPLADO AO CANHÃO E/ OU QUE PROTEGE TOTALMENTE A AGULHA APÓS O ACIONAMENTO DO DISPOSITIVO DE SEGURANÇA COMPATÍVEL COM CONEXÕES LUER LOCK E LUER SLIP. O PROTETOR OU DISPOSITIVO DE SEGURANÇA É ACIONADO COM UMA TÉCNICA UNIMANUAL, IMPEDINDO O MANUSEIO DA AGULHA ANTES DO DESCARTE. DEVERÁ PERMITIR CONFIRMAÇÃO AUDIOVISUAL QUE ASSEGURA A PROTEÇÃO TOTAL DA AGULHA APÓS O ACIONAMENTO DO DISPOSITIVO. EMBALAGEM INDIVIDUAL EM BLISTER DE ACETATO DE CELULOSE E PAPEL GRAU CIRÚRGICO COM TIPO DE ESTERILIZAÇÃO DATA DE IDENTIFICAÇÃO, PROCEDÊNCIA, NÚMERO DO LOTE, E PRAZO DE VALIDADE IMPRESSO NA EMBALAGEM.</p>	UNIDADE	-	-	-	3.000	R\$ 0,19	R\$ 570,00

6	<p><b>AGULHA DESCARTÁVEL</b> HIPODÉRMICA, CALIBRE 13 X 4,5MM, ESTÉRIL COM PONTA EM BISEL TRI FACETADO, CANHÃO PLÁSTICO RESISTENTE E ATÓXICO, AGULHA EM AÇO INOXIDÁVEL, SILICONADA POSSUI UM PROTETOR ARTICULADO PRÉ-ACOPLADO AO CANHÃO E/ OU QUE PROTEGE TOTALMENTE A AGULHA APÓS O ACIONAMENTO DO DISPOSITIVO DE SEGURANÇA COMPATÍVEL COM CONEXÕES <i>LUER LOCK</i> E <i>LUER SLIP</i>. O PROTETOR OU DISPOSITIVO DE SEGURANÇA É ACIONADO COM UMA TÉCNICA UNIMANUAL, IMPEDINDO O MANUSEIO DA AGULHA ANTES DO DESCARTE. DEVERÁ PERMITIR CONFIRMAÇÃO AUDIOVISUAL QUE ASSEGURA A PROTEÇÃO TOTAL DA AGULHA APÓS O ACIONAMENTO DO DISPOSITIVO. EMBALAGEM INDIVIDUAL EM BLISTER DE ACETATO DE CELULOSE E PAPEL GRAU CIRÚRGICO COM TIPO DE ESTERILIZAÇÃO DATA DE IDENTIFICAÇÃO, PROCEDÊNCIA, NÚMERO DO LOTE, E PRAZO DE VALIDADE IMPRESSO NA EMBALAGEM.</p>	UNIDADE	50.000	50.000	20.000	120.000	R\$ 0,13	R\$ 15.600,00
7	<p><b>AGULHA DESCARTÁVEL</b> HIPODÉRMICA, CALIBRE 25 X 7 MM, ESTÉRIL COM PONTA EM BISEL TRI FACETADO, CANHÃO PLÁSTICO RESISTENTE E ATÓXICO, AGULHA EM AÇO INOXIDÁVEL, SILICONADA POSSUI UM PROTETOR ARTICULADO PRÉ ACOPLADO AO CANHÃO E/ OU QUE PROTEGE TOTALMENTE A AGULHA APÓS O ACIONAMENTO DO DISPOSITIVO DE SEGURANÇA COMPATÍVEL COM CONEXÕES <i>LUER LOCK</i> E <i>LUER SLIP</i>. O PROTETOR OU DISPOSITIVO DE SEGURANÇA É ACIONADO COM UMA TÉCNICA UNIMANUAL, IMPEDINDO O MANUSEIO DA AGULHA ANTES DO DESCARTE. DEVERÁ PERMITIR CONFIRMAÇÃO AUDIOVISUAL QUE ASSEGURA A PROTEÇÃO TOTAL DA AGULHA APÓS O ACIONAMENTO DO DISPOSITIVO. EMBALAGEM INDIVIDUAL EM BLISTER DE ACETATO DE CELULOSE E PAPEL GRAU CIRÚRGICO COM TIPO DE ESTERILIZAÇÃO DATA DE IDENTIFICAÇÃO, PROCEDÊNCIA, NÚMERO DO LOTE, E PRAZO DE VALIDADE IMPRESSO NA EMBALAGEM.</p>	UNIDADE	60.000	60.000	30.000	150000	R\$ 0,17	R\$ 150.000,00

8	<p><b>AGULHA DESCARTÁVEL</b> HIPODÉRMICA, CALIBRE 25 X 8 MM, ESTÉRIL COM PONTA EM BISEL TRI FACETADO, CANHÃO PLÁSTICO RESISTENTE E ATÓXICO, AGULHA EM AÇO INOXIDÁVEL, SILICONADA POSSUI UM PROTETOR ARTICULADO PRÉ ACOPLADO AO CANHÃO E/ OU QUE PROTEGE TOTALMENTE A AGULHA APÓS O ACIONAMENTO DO DISPOSITIVO DE SEGURANÇA COMPATÍVEL COM CONEXÕES <i>LUER LOCK</i> E <i>LUER SLIP</i>. O PROTETOR OU DISPOSITIVO DE SEGURANÇA É ACIONADO COM UMA TÉCNICA UNIMANUAL, IMPEDINDO O MANUSEIO DA AGULHA ANTES DO DESCARTE. DEVERÁ PERMITIR CONFIRMAÇÃO AUDIOVISUAL QUE ASSEGURA A PROTEÇÃO TOTAL DA AGULHA APÓS O ACIONAMENTO DO DISPOSITIVO. EMBALAGEM INDIVIDUAL EM <i>BLISTER</i> DE ACETATO DE CELULOSE E PAPEL GRAU CIRÚRGICO COM TIPO DE ESTERILIZAÇÃO DATA DE IDENTIFICAÇÃO, PROCEDÊNCIA, NÚMERO DO LOTE, E PRAZO DE VALIDADE IMPRESSO NA EMBALAGEM.</p>	UNIDADE	80.000	80.000	40.000	200.000	R\$ 0,18	R\$ 36.000,00
9	<p><b>AGULHA DESCARTÁVEL</b> HIPODÉRMICA, CALIBRE 40 X 12MM, ESTÉRIL COM PONTA EM BISEL TRI FACETADO, CANHÃO PLÁSTICO RESISTENTE E ATÓXICO, AGULHA EM AÇO INOXIDÁVEL, SILICONADA POSSUI UM PROTETOR ARTICULADO PRÉ-ACOPLADO AO CANHÃO E/ OU QUE PROTEGE TOTALMENTE A AGULHA APÓS O ACIONAMENTO DO DISPOSITIVO DE SEGURANÇA COMPATÍVEL COM CONEXÕES <i>LUER LOCK</i> E <i>LUER SLIP</i>. O PROTETOR OU DISPOSITIVO DE SEGURANÇA É ACIONADO COM UMA TÉCNICA UNIMANUAL, IMPEDINDO O MANUSEIO DA AGULHA ANTES DO DESCARTE. DEVERÁ PERMITIR CONFIRMAÇÃO AUDIOVISUAL QUE ASSEGURA A PROTEÇÃO TOTAL DA AGULHA APÓS O ACIONAMENTO DO DISPOSITIVO. EMBALAGEM INDIVIDUAL EM <i>BLISTER</i> DE ACETATO DE CELULOSE E PAPEL GRAU CIRÚRGICO COM TIPO DE ESTERILIZAÇÃO DATA DE IDENTIFICAÇÃO, PROCEDÊNCIA, NÚMERO DO LOTE, E PRAZO DE VALIDADE IMPRESSO NA EMBALAGEM.</p>	UNIDADE	120.000	120.000	-	240.000	R\$ 0,12	R\$ 28.800,00

10	<b>ALCOOL 70%</b> SOLUÇÃO ALCOÓLICA A 70% (ÁCOOL 70% COM GLICERINA 2%). ÁLCOOL ETÍLICO INCOLOR; COM CHEIRO CARACTERÍSTICO; DESTINADO A DESINFECÇÃO DA PELE. ACONDICIONADO EM FRASCO PLÁSTICO DESCARTAVÉL DE 100 ML LACRADO. EMBALAGEM PLÁSTICA CONTENDO DADOS DE ROTULAGEM DATA DE FABRICAÇÃO E VALIDADE E REGISTRO NA ANVISA.	FRASCO	10.000	10.000	10.000	30.000	R\$ 2,01	R\$ 60.300,00
11	<b>ALCOOL 70%</b> SOLUÇÃO ALCOÓLICA A 70%. EM FRASCO PLÁSTICO DESCARTAVÉL 500 ML. NA EMBALAGEM DEVERÁ CONSTAR A DATA DE FABRICAÇÃO E DE VALIDADE DO PRODUTO. REGISTRO NO MINISTÉRIO DA SAÚDE.	FRASCO	1.500	1.500	1.000	4.000	R\$ 5,20	R\$ 20.800,00
12	<b>ALCOOL 70%</b> TIPO ETÍLICO; GRADUAÇÃO: 70 GRAUS; ACONDICIONADO EM FRASCO PLÁSTICO DESCARTAVÉL 1 L. NA EMBALAGEM DEVERÁ CONSTAR A DATA DE FABRICAÇÃO E DE VALIDADE DO PRODUTO. REGISTRO NO MINISTÉRIO DA SAÚDE.	FRASCO	2.500	2.500	2.000	7.000	R\$ 7,80	R\$ 54.600,00
13	<b>ÁLCOOL GEL.</b> GEL À BASE DE ÁLCOOL ETÍLICO PARA HIGIENIZAÇÃO À 70%, COM AÇÃO ANTISSÉPTICA, SEM ENXÁGUE, DESTINADO À ASSEPSIA DAS MÃOS. EMBALAGEM DE 500ML COM BICO DOSADOR (VÁLVULA PUMP).	FRASCO	2.500	2.500	2.000	7.000	R\$ 10,90	R\$ 76.300,00
14	<b>AMBU</b> – REANIMADOR EM SILICONE COM BALÃO DE INSUFLAÇÃO TRANSPARENTE, BALÃO EM SILICONE TRANSLÚCIDO AUTOCLAVÁVEL, NEONATAL: 280ML. MÁSCARA FACIAL INFANTIL EM SILICONE. VÁLVULA UNIDIRECIONAL (BICO DE PATO). VÁLVULA PARA RESERVATÓRIO	UN	15	15	-	30	R\$ 109,00	R\$ 3.270,00
15	<b>BATERIA 3V LÍTIO</b> CR2032 TIPO MOEDA EMBALAGEM CONTENDO NO MIMINO 5 UNIDADES	UN	1000	1000	2000	4000	R\$ 10,00	R\$ 40.000,00
16	<b>BATERIA ALCALINA;</b> CARTELA COM 1 UNIDADE; TAMANHO PADRÃO 9 VOLTS - 6LR61; CONFORME A RESOLUÇÃO 401/2008 DO CONAMA; EMBALAGEM COM DADOS DE IDENTIFICAÇÃO DO PRODUTO E MARCA DE FABRICANTE; SELO INMETRO. MARCAS DE REFERÊNCIAS: DURACELL, ENERGIZER E RAYOVAC.	UN			200	200	31,9	R\$ 6.380,00

17	<b>BOBINA PARA AUTOCLAVE</b> - BOBINA PARA ESTERELIZAÇÃO COM INDICADORES QUÍMICO PARA USO PARA ESTERELIZAÇÃO VAPOR OU GÁS DE ÓXIDO ETILENO; ALTAMENTE RESISTENTE A TENSÕES DE MANIPULAÇÃO, BARREIRA MICROBIANA. APRESENTAÇÃO: ROLO 60CM X 100M. NA EMBALAGEM DEVE CONSTAR DATA DE FABRICAÇÃO, DATA DE VALIDADE, LOTE, REGISTRO NO MINISTÉRIO DA SAÚDE.	BBN	100	100	50	250	R\$ 56,16	R\$ 14.040,00
18	<b>BOBINA PARA AUTOCLAVE</b> - BOBINA PARA ESTERELIZAÇÃO COM INDICADORES QUÍMICOS PARA USO PARA ESTERELIZAÇÃO VAPOR OU GÁS DE ÓXIDO ETILENO; ALTAMENTE RESISTENTE A TENSÕES DE MANIPULAÇÃO, BARREIRA MICROBIANA. APRESENTAÇÃO: ROLO 25CM X 100M. NA EMBALAGEM DEVE CONSTAR DATA DE FABRICAÇÃO, DATA DE VALIDADE, LOTE, REGISTRO NO MINISTÉRIO DA SAÚDE.	BBN	100	100	50	250	R\$ 53,90	R\$ 13.475,00
19	<b>BOBINA PARA AUTOCLAVE:</b> BOBINA DE PAPEL TÉRMICO 57 MM X 15 M USADO NA IMPRESSORA DO AUTOCLAVE ORTOSISNTESE, NA EMBALAGEM DEVE CONSTAR DATA DE FABRICAÇÃO, DATA DE VALIDADE, LOTE, REGISTRO NO MINISTÉRIO DA SAÚDE.	BBN	0	300	0	300	R\$ 40,15	R\$ 12.045,00
20	<b>BOBINA PLÁSTICA PICOTADA</b> , PARA EMBALAGEM TIPO TRANSPARENTE PRODUZIDO COM PEAD ( POLIETILENO DE ALTA DENSIDADE)100 % VIRGEM, PARA UNITARIZAÇÃO DE MEDICAMENTOS 10.000 MEDINDO APROXIMADAMENTE 4,5 CM DE LARGURA E 10 CM DE COMPRIMENTO.	BBN	250	250	0	500	R\$ 56,16	R\$ 28.080,00
21	<b>BOBINA PLÁSTICA</b> , PRODUZIDA EM PLÁSTICO DE ALTA QUALIDADE, O QUE DEIXA OS SACOS COM UMA MAIOR RESISTÊNCIA, CONFERINDO SEGURANÇA AO QUE FOR ARMAZENADO NO MESMO. TAMANHO APROXIMADO 50 CM X 70 CM X EMBALAGEM CONTENDO NO MINIMO DE 500 UNIDAES	BBN	500	500	500	1.500	R\$ 42,00	R\$ 63.000,00
22	<b>CÂNULA DE GUEDEL N° 0-</b> CÂNULA EM PVC, SILICONIZADA, TRANSPARENTE, COM ORIFÍCIO DE CALIBRE ADEQUADO PARA INTRODUÇÃO DE SONDA DE ASPIRAÇÃO, RESISTENTE AOS MEIOS DE ESTERILIZAÇÃO, ATÓXICA. EMBALADA INDIVIDUALMENTE E QUE CONTENHA EXTERNAMENTE DADOS DE ROTULAGEM. E QUE ATENDA A TODAS AS DETERMINAÇÕES DA RDC 185 DE 22/10/2001 REGISTRO NO MINISTÉRIO DA SAÚDE.	UN	25	25	0	50	R\$ 5,73	R\$ 286,50

23	<b>CÂNULA DE GUEDEL N° 1-</b> CÂNULA EM PVC, SILICONIZADA, TRANSPARENTE, COM ORIFÍCIO DE CALIBRE ADEQUADO PARA INTRODUÇÃO DE SONDA DE ASPIRAÇÃO, RESISTENTE AOS MEIOS DE ESTERILIZAÇÃO, ATÓXICA. EMBALADA INDIVIDUALMENTE E QUE CONTENHA EXTERNAMENTE DADOS DE ROTULAGEM. E QUE ATENDA A TODAS AS DETERMINAÇÕES DA RDC 185 DE 22/10/2001 REGISTRO NO MINISTÉRIO DA SAÚDE.	UN	25	25	0	50	R\$ 5,73	R\$ 286,50
24	<b>CÂNULA DE GUEDEL N° 2-</b> CÂNULA EM PVC, SILICONIZADA, TRANSPARENTE, COM ORIFÍCIO DE CALIBRE ADEQUADO PARA INTRODUÇÃO DE SONDA DE ASPIRAÇÃO, RESISTENTE AOS MEIOS DE ESTERILIZAÇÃO, ATÓXICA. EMBALADA INDIVIDUALMENTE E QUE CONTENHA EXTERNAMENTE DADOS DE ROTULAGEM. E QUE ATENDA A TODAS AS DETERMINAÇÕES DA RDC 185 DE 22/10/2001 REGISTRO NO MINISTÉRIO DA SAÚDE.	UN	25	25	0	50	R\$ 5,73	R\$ 286,50
25	<b>CÂNULA DE GUEDEL N° 3-</b> CÂNULA EM PVC, SILICONIZADA, TRANSPARENTE, COM ORIFÍCIO DE CALIBRE ADEQUADO PARA INTRODUÇÃO DE SONDA DE ASPIRAÇÃO, RESISTENTE AOS MEIOS DE ESTERILIZAÇÃO, ATÓXICA. EMBALADA INDIVIDUALMENTE E QUE CONTENHA EXTERNAMENTE DADOS DE ROTULAGEM. E QUE ATENDA A TODAS AS DETERMINAÇÕES DA RDC 185 DE 22/10/2001 REGISTRO NO MINISTÉRIO DA SAÚDE.	UN	25	25	0	50	R\$ 5,73	R\$ 286,50
26	<b>CÂNULA DE GUEDEL N° 4-</b> CÂNULA EM PVC, SILICONIZADA, TRANSPARENTE, COM ORIFÍCIO DE CALIBRE ADEQUADO PARA INTRODUÇÃO DE SONDA DE ASPIRAÇÃO, RESISTENTE AOS MEIOS DE ESTERILIZAÇÃO, ATÓXICA. EMBALADA INDIVIDUALMENTE E QUE CONTENHA EXTERNAMENTE DADOS DE ROTULAGEM. E QUE ATENDA A TODAS AS DETERMINAÇÕES DA RDC 185 DE 22/10/2001	UN	25	25	0	50	R\$ 5,73	R\$ 286,50

27	<b>CÂNULA DE GUEDEL Nº 5-</b> CÂNULA EM PVC, SILICONIZADA, TRANSPARENTE, COM ORIFÍCIO DE CALIBRE ADEQUADO PARA INTRODUÇÃO DE Sonda DE ASPIRAÇÃO, RESISTENTE AOS MEIOS DE ESTERILIZAÇÃO, ATÓXICA. EMBALADA INDIVIDUALMENTE E QUE CONTENHA EXTERNAMENTE DADOS DE ROTULAGEM. E QUE ATENDA A TODAS AS DETERMINAÇÕES DA RDC 185 DE 22/10/2001 REGISTRO NO MINISTÉRIO DA SAÚDE.	UN	25	25	0	50	R\$ 5,73	R\$ 286,50
28	<b>CANULAS DE TRAQUEOSTOMIA:</b> DESCARTAVEL PARA TRAQUEOSTOMIA - TIPO: COM BALONETE; NUMERO: 2,0; CONFECCIONADA EM PVC ATOXICO, SILICONIZADO, RADIOPACO, COM MANDRIL DE ENTUBACAO, CANULA INTERNA, PLACA E FITA DE FIXACAO, DIAMETRO DA TERMINACAO 15MM, EMBALAGEM INDIVIDUAL ESTERIL EM PAPEL GRAU CIRURGICO, COM ABERTURA EM PETALA, COM DADOS DE IDENTIFICACAO, TIPO DE ESTERILIZACAO E VALIDADE, NUMERO DO LOTE E REGISTRO NO MS.	UN	10	10	0	20	R\$ 3,96	R\$ 79,20
29	<b>CANULAS DE TRAQUEOSTOMIA:</b> DESCARTAVEL PARA TRAQUEOSTOMIA - TIPO: COM BALONETE; NUMERO: 3,5 CONFECCIONADA EM PVC ATOXICO, SILICONIZADO, RADIOPACO, COM MANDRIL DE ENTUBACAO, CANULA INTERNA, PLACA E FITA DE FIXACAO, DIAMETRO DA TERMINACAO 15MM, EMBALAGEM INDIVIDUAL ESTERIL EM PAPEL GRAU CIRURGICO, COM ABERTURA EM PETALA, COM DADOS DE IDENTIFICACAO, TIPO DE ESTERILIZACAO E VALIDADE, NUMERO DO LOTE E REGISTRO NO MS.	UN	10	10	0	20	R\$ 4,99	R\$ 99,80
30	<b>CANULAS DE TRAQUEOSTOMIA:</b> DESCARTAVEL PARA TRAQUEOSTOMIA - TIPO: COM BALONETE; NUMERO: 4,0 CONFECCIONADA EM PVC ATOXICO, SILICONIZADO, RADIOPACO, COM MANDRIL DE ENTUBACAO, CANULA INTERNA, PLACA E FITA DE FIXACAO, DIAMETRO DA TERMINACAO 15MM, EMBALAGEM INDIVIDUAL ESTERIL EM PAPEL GRAU CIRURGICO, COM ABERTURA EM PETALA, COM DADOS DE IDENTIFICACAO, TIPO DE ESTERILIZACAO E VALIDADE, NUMERO DO LOTE E REGISTRO NO MS.	UN	10	10	0	20	R\$ 5,27	R\$ 105,40

31	<b>CANULAS DE TRAQUEOSTOMIA:</b> DESCARTAVEL PARA TRAQUEOSTOMIA - TIPO: COM BALONETE; NUMERO: 5,0; CONFECCIONADA EM PVC ATOXICO, SILICONIZADO, RADIOPACO, COM MANDRIL DE ENTUBACAO, CANULA INTERNA, PLACA E FITA DE FIXACAO, DIAMETRO DA TERMINACAO 15MM, EMBALAGEM INDIVIDUAL ESTERIL EM PAPEL GRAU CIRURGICO, COM ABERTURA EM PETALA, COM DADOS DE IDENTIFICACAO, TIPO DE ESTERILIZACAO E VALIDADE, NUMERO DO LOTE E REGISTRO NO MS.	UN	10	10	0	20	R\$ 7,50	R\$ 150,00
32	<b>CANULAS DE TRAQUEOSTOMIA:</b> DESCARTAVEL PARA TRAQUEOSTOMIA - TIPO: SEM BALONETE; NUMERO: 2,0; CONFECCIONADA EM PVC ATOXICO, SILICONIZADO, RADIOPACO, COM MANDRIL DE ENTUBACAO, CANULA INTERNA, PLACA E FITA DE FIXACAO, DIAMETRO DA TERMINACAO 15MM, EMBALAGEM INDIVIDUAL ESTERIL EM PAPEL GRAU CIRURGICO, COM ABERTURA EM PETALA, COM DADOS DE IDENTIFICACAO, TIPO DE ESTERILIZACAO E VALIDADE, NUMERO DO LOTE E REGISTRO NO MS.	UN	10	10	0	20	R\$ 8,50	R\$ 170,00
33	<b>CATETER INTRAVENOSO Nº 14 G</b> PARA ACESSO PERIFÉRICO- JELCO - COM SISTEMA DE SEGURANÇA CONFORME NR32, COMPRIMENTO APROXIMADO 4,5 CM, EM POLIURETAMO, RADIOPACO, FLEXÍVEL, QUE NÃO APRESENTA MEMÓRIA DE DOBRAS, ATÓXICO, COM MANDRIL, COM SISTEMA DE SEGURANÇA COM PROTEÇÃO TOTAL OU PARCIAL DA AGULHA DE BISEL TRIFACETADO. EMBALAGEM ESTÉRIL EM PAPEL GRAU CIRÚRGICO COM ABERTURA DE PÉTALA COM DADOS DE IDENTIFICAÇÃO, TIPO DE ESTERILIZAÇÃO, VALIDADE, NÚMERO DE LOTE E REGISTRO NO MS E CBPF EMITIDO PELA ANVISA.	UNIDADE	2.500	2.500	-	5.000	R\$ 0,89	R\$ 4.450,00
34	<b>CATETER INTRAVENOSO Nº 16</b> - AGULHA C/ BISEL CURTO E TRIFACETADO, PROTETOR DO CONJ. AGULHA/CATETER, CONCTOR LUER, CÂMARA DE REFLUXO TRANSPARENTE C/ TAMPA PROTETORA FLEXÍVEL, SILICONIZADO, RADIOPACO, ESTÉRIL, DESCARTÁVEL, EMBALAGEM INDIVIDUAL; PAPEL GRAU CIRÚRGICO COM ABERTURA DE PÉTALA COM DADOS DE IDENTIFICAÇÃO, TIPO DE ESTERILIZAÇÃO, VALIDADE, NÚMERO DE LOTE E REGISTRO NO MS E CBPF EMITIDO PELA ANVISA.	UNIDADE	2.500	2.500	-	5.000	R\$ 0,25	R\$ 1.250,00

35	<b>CATETER INTRAVENOSO Nº 18</b> - AGULHA C/ BISEL CURTO E TRIFACETADO, PROTETOR DO CONJ. AGULHA/CATETER, CONCTOR LUER, CÂMARA DE REFLUXO TRANSPARENTE C/ TAMPA PROTETORA FLEXÍVEL, SILICONIZADO, RADIOPACO, ESTÉRIL, DESCARTÁVEL, EMBALAGEM INDIVIDUAL; PAPEL GRAU CIRÚRGICO COM ABERTURA DE PÉTALA COM DADOS DE IDENTIFICAÇÃO, TIPO DE ESTERILIZAÇÃO, VALIDADE, NÚMERO DE LOTE E REGISTRO NO MS E CBPF EMITIDO PELA ANVISA.	UNIDADE	5.000	5.000	-	10.000	R\$ 0,89	R\$ 8.900,00
36	<b>CATETER INTRAVENOSO Nº 20</b> - AGULHA C/ BISEL CURTO E TRIFACETADO, PROTETOR DO CONJ. AGULHA/CATETER, CONCTOR LUER, CÂMARA DE REFLUXO TRANSPARENTE C/ TAMPA PROTETORA FLEXÍVEL, SILICONIZADO, RADIOPACO, ESTÉRIL, DESCARTÁVEL, EMBALAGEM INDIVIDUAL. EMBALAGEM ESTÉRIL EM PAPEL GRAU CIRÚRGICO COM ABERTURA DE PÉTALA COM DADOS DE IDENTIFICAÇÃO, TIPO DE ESTERILIZAÇÃO, VALIDADE, NÚMERO DE LOTE E REGISTRO NO MS E CBPF EMITIDO PELA ANVISA.	UNIDADE	20.000	20.000	-	40.000	R\$ 0,89	R\$ 35.600,00
37	<b>CATETER INTRAVENOSO Nº 22</b> - AGULHA C/ BISEL CURTO E TRIFACETADO, PROTETOR DO CONJ. AGULHA/CATETER, CONCTOR LUER, CÂMARA DE REFLUXO TRANSPARENTE C/ TAMPA PROTETORA FLEXÍVEL, SILICONIZADO, RADIOPACO, ESTÉRIL, DESCARTÁVEL, EMBALAGEM INDIVIDUAL. EMBALAGEM ESTÉRIL EM PAPEL GRAU CIRÚRGICO COM ABERTURA DE PÉTALA COM DADOS DE IDENTIFICAÇÃO, TIPO DE ESTERILIZAÇÃO, VALIDADE, NÚMERO DE LOTE E REGISTRO NO MS E CBPF EMITIDO PELA ANVISA.	UNIDADE	25.000	25.000		50.000	R\$ 0,89	R\$ 44.500,00
38	<b>CATETER INTRAVENOSO Nº 24</b> - AGULHA C/ BISEL CURTO E TRIFACETADO, PROTETOR DO CONJ. AGULHA/CATETER, CONCTOR LUER, CÂMARA DE REFLUXO TRANSPARENTE C/ TAMPA PROTETORA FLEXÍVEL, SILICONIZADO, RADIOPACO, EMBALAGEM ESTÉRIL EM PAPEL GRAU CIRÚRGICO COM ABERTURA DE PÉTALA COM DADOS DE IDENTIFICAÇÃO, TIPO DE ESTERILIZAÇÃO, VALIDADE, NÚMERO DE LOTE E REGISTRO NO MS E CBPF EMITIDO PELA ANVISA.	UNIDADE	20.000	20.000	-	40.000	R\$ 0,89	R\$ 35.600,00

39	<b>CATETER VENOSO CENTRAL DUPLO LUMEN 7 FR X 20 CM</b> , CAPA PROTETORA DO CATETER , FIXADOR ANATOMICO DA AGULHA, BAINHA PLÁSTICA, ESTÉRIL, RADIOPACO, SILICONIZADO, DESCARTÁVEL. CANHÃO DA AGULHA EM MATERIAL CÔNICO. EMBALAGEM INDIVIDUAL COM ABERTURA ASSÉPTICA, CONSTANDO DADOS DE IDENTIFICAÇÃO, PROCEDÊNCIA, TIPO E DATA DE ESTERILIZAÇÃO, VALIDADE, REGISTRO NO MINISTÉRIO DA SAÚDE (CONJUNTO: CATETER, FIO GUIA E INTRODUTOR).	UNIDADE	500	500	-	1.000	R\$ 178,00	R\$ 178.000,00
40	<b>CATETER VENOSO CENTRAL PEDIATRICO DUPLO LÚMEM Nº 22</b> GAUGE CATETER VENOSO CENTRAL. ESTÉRIL, DE POLIURETANO, COM GUIA, COMPRIMENTO MÍNIMO 20CM, CAPA PROTETORA DO CATETER, FIXADOR ANATÓMICO DA AGULHA, BAINHA PLÁSTICA, ESTÉRIL, RADIOPACO, SILICONIZADO DESCARTÁVEL, CANHÃO DA AGULHA EM MATERIAL CÔNICO. EMBALAGEM INDIVIDUAL COM ABERTURA ASSÉPTICA, CONSTANDO DADOS DE IDENTIFICAÇÃO, PROCEDÊNCIA, TIPO E DATA DE ESTERILIZAÇÃO, VALIDADE, REGISTRO M.S. (CONJUNTO CATETER, FIO GUIA E INTRODUTOR)	UNIDADE	100	100	-	200	R\$ 140,00	R\$ 28.000,00
41	<b>CIRCUITO PARA RESPIRADOR COMPLETO NEONATAL</b> COMPATÍVEL COM RESPIRADOR PULMONAR MARCA DIXTAL, MODELO DX3012. KIT DE TRAQUÉIAS CORRUGADAS EM SILICONE AUTOCLAVÁVEL, COM PAREDES INTERNAS LISAS.CONJUNTO CONTENDO 05 TRAQUÉIAS EM SILICONE; SENDO ELAS (4 TRAQUÉIAS 12 X 600 MM; 1 TRAQUÉIA 12x400MM, 02 DRENOS E 01 CONECTOR Y	UN	5	5	-	10	R\$ 604,00	R\$ 6.040,00
42	<b>COMPRESSA DE GAZE 13 FIOS 7,5CMX7,5CM</b> - COMPRESSA DE GAZE HIDRÓFILA, NÃO ESTÉRIL, C/ 8 CAMADAS E 5 DOBRAS, TAMANHO 7,5 X 7,5CM DOBRADA , 13 FIOS/CM², CONFECCIONADA EM FIOS 100% ALGODÃO, LIVRE DE IMPUREZAS E FIOS SOLTOS, APRESENTANDO PERFEITA UNIFORMIDADE ENTRE AS DOBRAS, SEM MANCHAS, CONTENDO DADOS DE IDENTIFICAÇÃO, PROCEDÊNCIA, LOTE, DATA E TIPO DE ESTERILIZAÇÃO E TEMPO DE VALIDADE - EMBALADA EM PACOTE PLASTICO COM 500 UNIDADES, CONFORME NBR 13843 E PORTARIA INMETRO 106/2003.	UN	8.000	8.000	8.000	24.000	R\$ 0,60	R\$ 14.400,00

43	<b>COMPRESSA GAZE HIDROFILA TIPO QUEIJO</b> - COM DENSIDADE DE 13FIOS/CM <sup>2</sup> , CONFECCIONADA COM FIOS 100% ALGODÃO EM TECIDO TIPO TELA, COMPOSTA POR 3 DOBRAS E 8 CAMADAS, UNIFORMEMENTE ENROLADAS ENTRE SI, ALTAMENTE ABSORVENTE, ALVEJADA E ISENTA DE IMPUREZAS, SUBSTÂNCIAS GORDUROSAS, AMIDO, CORANTES CORRETIVOS E ALVEJANTES ÓPTICOS. EMBALADAS INDIVIDUALMENTE EM SACO PLÁSTICO COM PESO MÍNIMO DE 1,7KG. O PRODUTO DEVERÁ ATENDER NA ÍNTEGRA AS ESPECIFICAÇÕES DA NBR 13.843, SOB PENA DE DESCLASSIFICAÇÃO. REGISTRO NO MINISTÉRIO DA SAÚDE	UN	1.500	1.500	1.500	4.500	R\$ 38,00	R\$ 171.000,00
44	<b>DETERGENTE ENZIMÁTICO</b> - LÍQUIDO CONCENTRADO; NÃO CORROSIVO; BASE: ÁLCOOL ISPROPÍLICO A 10%;COM NO MÍNIMO 03 ENZIMAS (LÍPASE,AMILSE E PROTEASE). TENSOATIVO NÃO IÔNICO, PH NEUTRO, NÃO IRRITANTE; BAIXA FORMAÇÃO DE ESPUMA; APRESENTANDO COR CLARA APÓS DILUIÇÃO; EMBALAGEM DEVERÁ CONSTAR IDENTIFICAÇÃO, DATA DE FABRICAÇÃO E DE VALIDADE, NÚMERO DO LOTE E REGISTRO NA ANVISA. GALÃO COM NO MINIMO DE 5L.	GL	200	200	100	500	R\$ 70,00	R\$ 35.000,00
45	<b>EMBALAGENS SMS</b> PARA ESTERILIZAÇÃO DE NÃO TECIDOS 100% POLIPROPILENO 100 CM /100 CM, GRAMATURA ENTRE 40 E 60 NA EMBALAGEM DEVE CONSTAR DATA DE FABRICAÇÃO, DATA DE VALIDADE, LOTE, REGISTRO NO MINISTÉRIO DA SAÚDE	UN	2.500	2.500	1.000	6.000	R\$ 1,97	R\$ 11.820,00
46	<b>EMBALAGENS SMS</b> PARA ESTERILIZAÇÃO DE NÃO TECIDOS 100% POLIPROPILENO 30/30CM., GRAMATURA ENTRE 40 E 60 NA EMBALAGEM DEVE CONSTAR DATA DE FABRICAÇÃO, DATA DE VALIDADE, LOTE, REGISTRO NO MINISTÉRIO DA SAÚDE.	UN	3500	3500	3000	10.000	R\$ 1,97	R\$ 19.700,00
47	<b>EMBALAGENS SMS</b> PARA ESTERILIZAÇÃO DE NÃO TECIDOS 100% POLIPROPILENO 75/75CM, GRAMATURA ENTRE 40 E 60, NA EMBALAGEM DEVE CONSTAR DATA DE FABRICAÇÃO, DATA DE VALIDADE, LOTE, REGISTRO NO MINISTÉRIO DA SAÚDE.	UN	3500	3500	3000	10.000	R\$ 1,97	R\$ 19.700,00

48	<b>EQUIPO MICROGOTAS</b> – PARA ADMINISTRAÇÃO DE MEDICAMENTOS/SOLUÇÕES. PONTA PERFURANTE ADAPTÁVEL COM FACILIDADE E SEGURANÇA EM QUALQUER TIPO DE FRASCO /AMPOLA/BOLSA CONTENDO PROTETOR, CÂMARA DE GOTEJAMENTO RÍGIDA E TRANSPARENTE PERMITINDO O MONITORAMENTO DO FLUXO DA SOLUÇÃO A SER ADMINISTRADA, TUBO FLEXÍVEL E TRANSPARENTE EM PVC DE NO MÍNIMO 1,20M DE COMPRIMENTO, REGULADOR DE FLUXO (CLAMPE ROLETE), PARA CONTROLE DE FLUXO COM SEGURANÇA. EMBALADO INDIVIDUALMENTE EM PAPEL GRAU CIRÚRGICO E FILME TERMOPLÁSTICO, CONTENDO OS DADOS IMPRESSOS DE IDENTIFICAÇÃO, CÓDIGO, LOTE, DATA DE FABRICAÇÃO E VALIDADE, REGISTRO NO MINISTÉRIO DA SAÚDE.	UNIDADE	5.000	5.000	-	10.000	R\$ 1,86	R\$ 18.600,00
49	<b>EQUIPO SIMPLES MACROGOTAS COM INJETOR LATERAL</b> EQUIPO MACROGOTAS ESTÉRIL E APIROGÊNICO, COM TUBO DE PVC TRANSPARENTE DE NO MÍNIMO 1,50 M, FLEXÍVEL, SEM NENHUMA DOBRA, COM FILTRO DE FLUIDO, CÂMARA DE GOTEJAMENTO, MALEÁVEL, TENDO EM SUA EXTENSÃO PINÇA ROLETE, QUE NO USO CONTÍNUO NÃO PODE DANIFICAR O TUBO. INJETOR LATERAL DE LÁTEX OU SILICONE, AUTOCICATRIZANTE, QUE PERMITA MÚLTIPLAS PUNÇÕES SEM VAZAMENTO. CONECTOR DE PLÁSTICO, COM BICO BIFACETADO E COM TAMPA PROTETORA, COM ENCAIXE EM FRASCO DE SORO COM SISTEMA FECHADO. EMBALAGEM COM ABERTURA EM PÉTALA DATA DE FABRICAÇÃO, DATA DE VALIDADE, LOTE, REGISTRO NO MINISTÉRIO DA SAÚDE.	UNIDADE	75.000	75000	-	150.000	R\$ 1,90	R\$ 285.000,00
50	<b>ESPAÇADOR ADULTO COM MÁSCARA</b> ESPAÇADOR VALVULADO COM MÁSCARA ADULTO PORTÁTIL - COM CORPO EM POLIPROPILENO OU MATERIAL COMPATÍVEL, RESISTENTE, COM VOLUME MÍNIMO DE 200 ML, LAVÁVEL COM POSSIBILIDADE DE ABERTURA PARA HIGIENIZAÇÃO COMPLETA. USO INDIVIDUAL. BOCAL DE POLIPROPILENO OU MATERIAL COMPATÍVEL, COM ENCAIXE VERSAL PERFEITO AO CORPO DO APARELHO, COM VÁLVULA DIRECIONAL INALATÓRIA DE SILICONE. MÁSCARA EM PVC OU MATERIAL COMPATÍVEL, TAMANHO GRANDE/ADULTO, TRANSPARENTE, FORMATO ANATÔMICO.	UN	750	750	0	1.500	R\$ 25,95	R\$ 38.925,00

51	<b>ESPAÇADOR INFANTIL COM MÁSCARA</b> ESPAÇADOR VALVULADO COM MÁSCARA INFANTIL PORTÁTIL - COM CORPO EM POLIPROPILENO OU MATERIAL COMPATÍVEL, RESISTENTE, COM VOLUME 145 ML A 245 ML, LAVÁVEL COM POSSIBILIDADE DE ABERTURA PARA HIGIENIZAÇÃO COMPLETA. USO INDIVIDUAL. BOCAL DE POLIPROPILENO OU MATERIAL COMPATÍVEL, COM ENCAIXE VERSAL PERFEITO AO CORPO DO APARELHO, COM VÁLVULA DIRECIONAL INALATÓRIA DE SILICONE. MÁSCARA EM PVC OU MATERIAL COMPATÍVEL, TAMANHO PEQUENO/INFANTIL, TRANSPARENTE, FORMATO ANATÔMICO	UN	1000	1000	0	2.000	R\$ 29,80	R\$ 59.600,00
52	<b>FILTRO DE MÁQUINA HMEF PARA VENTILAÇÃO MECÂNICA.</b> UNIDADES DESCRIÇÃO: INDICADO PARA USO EM CIRCUITOS RESPIRATÓRIOS DE APARELHOS DE VENTILAÇÃO MECÂNICA E ANESTESIA, O FILTRO HEPA - 28 HEPA PREVINE A INFECÇÃO CRUZADA ENTRE O PACIENTE E O EQUIPAMENTO DE VM E PODE SER UTILIZADO NO RAMO EXPIRATÓRIO E/OU INSPIRATÓRIO DO CIRCUITO COM ALTA EFICIÊNCIA DE FILTRAÇÃO DE BACTÉRIAS E VÍRUS, POSSUI UM COMPONENTE HIDROFÓBICO COM BAIXA RESISTÊNCIA AO FLUXO QUE MANTÉM-SE ESTÁVEL TANTO COM GÁS SECO QUANTO COM A PRESENÇA DE UMIDIFICAÇÃO. COSNTITUIDO DE UMA MEMBRANA BIDIRECIONAL E TOTALMENTE HIDROFÓBICA, QUE FORMA UMA BARREIRA PARA RETENÇÃO DE PARTÍCULAS DE UMIDADE PRESENTE NOS GASES E QUE PODEM CONTER BACTÉRIAS E OU VÍRUS. ESSAS PARTÍCULAS FICAM GRUDADAS NA MEMBRANA IMPEDINDO QUE ESSES AGENTES CONTAMINANTES CHEGUEMAO PACIENTE, OU AO INTERIOR DO EQUIPAMENTO DE VENTILAÇÃO. ESSE FILTRO É CAPAZ DE REMOVER PARTÍCULAS ENTRE 1 E 0,1 MICRÔMETRO, SENDO CONSIDERADO ALTAMENTE EFICAZ. LIVRE DE LÁTEX, PRODUTO DE USO ÚNICO, EMBALAGEM INDIVIDUAL. COMPATÍVEL COM: VENTILADORES DE UTI. COMPOSIÇÃO: CAIXA COM 150. REVESTIMENTO DO FILTRO/CARÇAÇA: RESINA PLÁSTICA (POLIPROPILENO). MEMBRANA FILTRANTE (HEPA): PAPEL DE VIBRA DE VIDRO HIDROFÓBICO E AGLUTINANTE ORGÂNICO. ESPAÇO MORTO: 135 ML. EFICIENCIA DE FILTRAÇÃO BACTERIANA E VIRAL. EMBALAGEM CONTENDO EXTERNAMENTE DADOS DE IDENTIFICAÇÃO, PROCEDÊNCIA, TIPO E DATA DE ESTERILIZAÇÃO, VALIDADE, NÚMERO DE LOTE E REGISTRO MINISTÉRIO DA SAÚDE.	UN	300	300	0	600	R\$ 8,00	R\$ 4.800,00

53	<b>FIO GUIA PARA ENTUBAÇÃO ENDOTRAQUEAL:</b> DESCARTÁVEL, PARA FACILITAR A INSERÇÃO DOS TUBOS ENDOTRAQUEAIS EM SITUAÇÕES DIFÍCEIS; FIO DE ALUMÍNIO MALEÁVEL DENTRO DE UMA BAINHA PLÁSTICA. TAMANHO: 14 FR (TUBOS DE 5,0 A 10,0 MM) E QUE ATENDA A TODAS AS DETERMINAÇÕES DA RDC 185 DE 22/10/2001	UN	50	50	0	100	R\$ 38,90	R\$ 3.890,00
54	<b>FITA ADESIVA PARA AUTOCLAVE 19 MM X 30 M.</b> PAPEL CREPADO A BASE DE FIBRA DE CELULOSE, TINTA TERMORREATIVA E ADESIVO A BASE DE BORRACHA NATURAL E RESINA . FUNCIONA COMO INDICADOR DE ESTERILIZAÇÃO. EMBALAGEEM INDIVIDUAL; COM ABERTURA EM PÉTALA. NA EMBALAGEM DEVE CONSTAR DATA DE FABRICAÇÃO, DATA DE VALIDADE, LOTE, REGISTRO NO MINISTÉRIO DA SAÚDE.	UN	3.000	3.000	4.000	10.000	R\$ 5,58	R\$ 55.800,00
55	<b>FIXADOR PARA CANULA DE TRAQUEOSTOMIA</b> - PROMOVE UMA FIXAÇÃO ADEQUADA A FIM DE SE EVITAR FALSOS TRAJETOS, DESLOCAMENTO DA CANULA DO SEU ESTOMAGO, ENFISEMAS SUBCUTANEOS, ENTE OUTROS. COMPOSTO POR DUAS BANDAS. EMBALAGEM DEVE CONSTAR DATA DE FABRICAÇÃO, DATA DE VALIDADE, LOTE, REGISTRO NO MINISTÉRIO DA SAÚDE	UN	500	500	0	1.000	R\$ 2,80	R\$ 2.800,00
56	<b>GEL PARA ECG HIDROSOLUVEL</b> - HIPOALERGÊNICO, INODORO, BOA CONDUTIBILIDADE ELÉTRICA, INOCUO DOS ELETRODOS, ACONDICIONADOS EM FRASCO. DE 100 GR. REGISTRO NO MINISTERIO DA SAÚDE.	FRASCO	2000	2000	1000	5.000	R\$ 3,40	R\$ 17.000,00
57	<b>GLUTARALDEIDO:</b> SOLUÇÃO DESINFETANTE; IDENTIFICAÇÃO SOLUÇÃO A BASE GLUTARALDEIDO FM; CONCENTRAÇÃO DE 2%; TIPO INIBIDOR DE CORROSÃO; FINALIDADE DESINFECÇÃO DE ALTO NÍVEL DE INSTRUMENTOS; ASPECTO LIQUIDO E LÍMPIDO. EMBALADO EM GALÃO PLÁSTICO FOSCO ACOMPANHADO COM FRASCO COM COMPONENTE ATIVADOR, VALIDADE DA DILUIÇÃO ATÉ 14 DIAS; ACOMPANHADO DE FITA INDICADORA DE CONCENTRAÇÃO; PARA LEITURA QUALITATIVA E QUANTITATIVA; EMBALAGEM DEVERÁ CONSTAR DATA DE FABRICAÇ E VALIDADE, NÚMERO DO LOTE E REGISTRO NO MINISTERIO DA SAÚDE. GALÃO DE 5L.	GL	100	100	0	200	R\$ 78,50	R\$ 15.700,00

58	<b>HIPOCLORITO DE SÓDIO A 1%:</b> HIPOCLORITO ESTÁ INDICADO PARA DESINFECÇÃO DE ALTO, MÉDIO E BAIXO NÍVEL, CONFORME CONCENTRAÇÃO E TEMPO DE CONTATO COM ARTIGOS E SUPERFÍCIES, PODENDO TAMBÉM SER UTILIZADO PARA DESCONTAMINAÇÃO. É UM AGENTE BACTERICIDA, VIRUCIDA, FUGICIDA, TUBERCULICIDA E DESTRÓI ALGUNS ESPOROS. APRESENTAÇÃO DE 5L ATENDIMENTO ÀS LEGISLAÇÕES VIGENTES PRODUTO DE USO INSTITUCIONAL/HOSPITALAR FICHA TÉCNICA PRESENTE; FISPQ PRESENTE.	GALÃO	2000	2000	1000	5.000	R\$ 6,45	R\$ 32.250,00
59	<b>INATIVADOR: FRASCO</b> (200G) COM PÓ DE BISULFITO DE SÓDIO, QUE É INATIVADOR DE GLUTARALDEIDO, UTILIZADO PARA PREPARAR SOLUÇÃO PARA DESCARTE. NA EMBALAGEM DEVE CONSTAR DATA DE FABRICAÇÃO, DATA DE VALIDADE, LOTE, REGISTRO NO MINISTÉRIO DA SAÚDE.	FR	100	100	0	200	R\$ 21,50	R\$ 4.300,00
60	<b>INDICADOR BIOLÓGICO</b> - PARA ESTERILIZAÇÃO INDICADOR PARA CONTROLE DE ESTERILIZACAO - IDENTIFICACAO: INDICADOR BIOLÓGICO; TIPO: TIPO DE ESTERILIZACAO: A VAPOR, CONSTITUÍDO DE FRASCO FLEXÍVEL DE POLIETILENO COM TAMPA PLÁSTICA NA COR MARROM, CONTENDO TIRA DE PAPEL IMPREGNADO POR ESPOROS SECOS DE BACILLUS STEAROTHERMOPHILUS NA QUANTIDADE MÍNIMA DE 100 MIL/ESPOROS/TIRA, AMPOLA DE VIDRO QUEBRÁVEL, CONTENDO MEIO DE CULTURA THIPIIC E INDICADOR DE PH (BROMOCRESOL PURPURA), ROTULO DE IDENTIFICACAO E LISTA INDICADORA QUE ALTERA A COR APOS ESTERILIZACAO, LEITURA EM 03 HORAS. NA EMBALAGEM DEVE CONSTAR DATA DE FABRICAÇÃO, DATA DE VALIDADE, LOTE, REGISTRO NO MINISTÉRIO DA SAÚDE. FORNECIMENTO EM COMODATO DE ATÉ 40 INCUBADORAS AUTOMÁTICAS E LEITURA RÁPIDA, SENDO UMA INCUBADORA COM IMPRESSORA ACOPLADA, COMPATÍVEIS COM O INDICADOR BIOLÓGICO. A CONTRATADA SERÁ RESPONSÁVEL PELA MANUTENÇÃO DAS INCUBADORAS DURANTE O PERÍODO DE VIGÊNCIA DO CONTRATO, INCLUINDO FORNECIMENTO DE PEÇAS SEM QUE ISTO IMPLIQUE EM QUALQUER CUSTO ADICIONAL PARA A CONTRATANTE.	UN	1.000	1.000	1.000	3.000	R\$ 110,00	R\$ 330.000,00

61	<b>INTEGRADOR QUIMICO</b> CLASSE 5 OU 6 DESENVOLVIDO PARA MONITORIZAÇÃO E AVALIAÇÃO DOS CICLOS DE ESTERILIZAÇÃO EM AUTOCLAVES A VAPOR. NA EMBALAGEM DEVE CONSTAR DATA DE FABRICAÇÃO, DATA DE VALIDADE, LOTE, REGISTRO NO MINISTÉRIO DA SAÚDE. UNIDADES	UNI	500	500	500	1.500	R\$ 66,22	R\$ 99.330,00
62	<b>LANCETA, PARA PUNÇÃO CAPILAR DIGITAL</b> E CALCANHAR, COM SISTEMA DE SEGURANÇA, DE USO ÚNICO, DESCARTÁVEL, ESTÉRIL, ATÓXICA, QUE POSSIBILITE A OBTENÇÃO DE QUANTIDADE CORRETA DE SANGUE PARA EFETUAR O TESTE, SEM NECESSIDADE DE PRESSÃO NA POLPA DIGITAL, COM LAMINA PERFURANTE AFIADA EM AÇO INOXIDÁVEL, COM BAIXA PROFUNDIDADE/BAIXO FLUXO (MINIMO DE 1,0MM DE PROFUNDIDADE) COM DISPARO ATIVADO POR CONTATO, COM RETRAÇÃO AUTOMÁTICA, EMBUTIDA EM CORPO PLÁSTICO E/OU MATERIAL COMPATÍVEL, EM CONFORMIDADE COM A NR32 E REGISTRO/CADASTRO NO MS/ANVISA.	CAIXA	5.000	5.000	10.000	20.000	R\$ 16,90	R\$ 338.080,00
63	<b>LENÇO UMEDECIDO INFANTIL</b> - TOALHAS UMIDECIDAS, SUA FORMULAÇÃO DEMATOLOGICAMENTE TESTADO E HIPOALERGÊNICA: POTE COM NO MINIMO 48 UNIDADES, COM PERFUME SUAVE, SEM ALCOOL, SEM PROTEINA DO LEITE	EMBALAGENS	500	500	-	1.000	R\$ 18,99	R\$ 18.990,00
64	<b>LUVA PROCEDIMENTO TAMANHO G</b> - LUVA PROCEDIMENTO TAMANHO M FABRICADA EM LÁTEX DE BORRACHA NATURAL, LEVEMENTE TALCADA COM PÓ ABSORVÍVEL, ANATÔMICAS, NÃO ESTÉRIL, AMBIDESTRAS, PUNHO COM BAINHA, ACONDICIONADAS EM CAIXAS DISPENSADORA COM 100 UNIDADES CADA (50 PARES); NA EMBALAGEM DEVE CONSTAR DATA DE FABRICAÇÃO; VALIDADE; LOTE; REGISTRO NO MINISTÉRIO DA SAÚDE.	CX	2.000	2.000	2.000	6.000	R\$ 12,00	R\$ 72.000,00
65	<b>LUVA PROCEDIMENTO TAMANHO M</b> - LUVA PROCEDIMENTO TAMANHO M FABRICADA EM LÁTEX DE BORRACHA NATURAL, LEVEMENTE TALCADA COM PÓ ABSORVÍVEL, ANATÔMICAS, NÃO ESTÉRIL, AMBIDESTRAS, PUNHO COM BAINHA, ACONDICIONADAS EM CAIXAS DISPENSADORA COM 100 UNIDADES CADA (50 PARES); NA EMBALAGEM DEVE CONSTAR DATA DE FABRICAÇÃO; VALIDADE; LOTE; REGISTRO NO MINISTÉRIO DA SAÚDE.	CX	5.000	5.000	5.000	15.000	R\$ 11,97	R\$ 179.550,00

66	<b>LUVA PROCEDIMENTO TAMANHO P</b> - LUVA PROCEDIMENTO TAMANHO M FABRICADA EM LÁTEX DE BORRACHA NATURAL, LEVEMENTE TALCADA COM PÓ ABSORVÍVEL, ANATÔMICAS, NÃO ESTÉRIL, AMBIDESTRAS, PUNHO COM BAINHA, ACONDICIONADAS EM CAIXAS DISPENSADORA COM 100 UNIDADES CADA (50 PARES); NA EMBALAGEM DEVE CONSTAR DATA DE FABRICAÇÃO; VALIDADE; LOTE; REGISTRO NO MINISTÉRIO DA SAÚDE.	CX	5.000	5.000	5.000	15.000	R\$ 11,92	R\$ 178.800,00
67	<b>MÁSCARA DE NÃO REINALAÇÃO E COM RESERVATÓRIO TAMANHO ADULTO:</b> TRANSPARENTE, DE VINIL MACIO PARA CONFORTO DO PACIENTE E AVALIAÇÃO VISUAL. RESISTENTE A PROCESSOS DE DESINFECÇÃO DE ALTO NÍVEL. COMPLETA COM TUBO DE SUPRIMENTO DE OXIGÊNIO DE 2,10M COM CONEXÃO. VÁLVULA DE SEGURANÇA QUE PREVINE A REINALAÇÃO DO CO2 EXPIRADO. PRESILHA AJUSTÁVEL DE NARIZ QUE ASSEGURA UMA FIXAÇÃO CONFORTÁVEL. RESERVATÓRIO DE CAPACIDADE MÍNIMA DE 2000 ML E QUE ATENDA A TODAS AS DETERMINAÇÕES DA RDC 185 DE 22/10/2001 REGISTRO NO MINISTÉRIO DA SAÚDE.	UN	100	100	0	200	R\$ 5,40	R\$ 1.080,00
68	<b>MÁSCARA DE NÃO REINALAÇÃO E COM RESERVATÓRIO TAMANHO PEDIÁTRICO:</b> TRANSPARENTE, DE VINIL MACIO PARA CONFORTO DO PACIENTE E AVALIAÇÃO VISUAL. RESISTENTE A PROCESSOS DE DESINFECÇÃO DE ALTO NÍVEL. COMPLETA COM TUBO DE SUPRIMENTO DE OXIGÊNIO DE 2,10M COM CONEXÃO. VÁLVULA DE SEGURANÇA QUE PREVINE A REINALAÇÃO DO CO2 EXPIRADO. PRESILHA AJUSTÁVEL DE NARIZ QUE ASSEGURA UMA FIXAÇÃO CONFORTÁVEL. RESERVATÓRIO DE CAPACIDADE MÍNIMA DE 2000ML E QUE ATENDA A TODAS AS DETERMINAÇÕES DA RDC 185 DE 22/10/2001 REGISTRO NO MINISTÉRIO DA SAÚDE.	UN	100	100	0	200	R\$ 4,50	R\$ 900,00
69	<b>MASCARA DESCARTAVEL</b> FACIAL EM 3 CAMADAS - COM FILTRO DE ALTA DENSIDADE, COM ESLASTICO, SUPORTE NASAL EM ALUMINIO FLEXIVEL, RETANGULAR E PREGUEADA. NA EMBALAGEM DEVE CONSTAR DATA DE FABRICAÇÃO; VALIDADE; LOTE; REGISTRO NO MINISTÉRIO DA SAÚDE.CAIXAS O NO MINIMO COM 50 UNIDADES	CAIXA	4.000	4.000	4.000	12.000	R\$ 8,00	R\$ 96.000,00

70	<b>MASCARA FACIAL ADULTO PARA MICRONEBULIZAÇÃO</b> , EM SILICONE, COM RESERVATÓRIO DE TAMPA ROSQUEÁVEL, EXTENSÃO, EMBALAGEM DEVE CONSTAR DATA DE FABRICAÇÃO, DATA DE VALIDADE, LOTE, REGISTRO NO MINISTÉRIO DA SAÚDE.	UN	700	700	600	2.000	R\$ 3,50	R\$ 7.000,00
71	<b>MASCARA FACIAL INFANTIL PARA MICRONEBULIZAÇÃO</b> , EM SILICONE, COM RESERVATÓRIO DE TAMPA ROSQUEÁVEL, EXTENSÃO, EMBALAGEM DEVE CONSTAR DATA DE FABRICAÇÃO, DATA DE VALIDADE, LOTE, REGISTRO NO MINISTÉRIO DA SAÚDE.	UN	700	700	600	2.000	R\$ 3,50	R\$ 7.000,00
72	<b>MASCARA FACIAL PARA MACRONEBULIZAÇÃO</b> TRANSPARENTE COM PRESILHA ELÁSTICA, TRAQUEIA DE SILICONE LISA POR DENTRO COM 1,5M, COPO DE MACROLON GRADUADO DE 1 A 500ML - JOGO REGISTRO NO MINISTÉRIO DA SAÚDE.	UN	50	50	0	100	R\$ 26,11	R\$ 2.611,00
73	<b>MASCARA LARÍNGEA Nº01</b> SILICONIZADA DESCARTÁVEL DISPOSITIVO OROFARÍNGEO TUBULAR, ESTÉRIL, DESCARTÁVEL, TUBO CONDUTOR DA VIA AÉREA, COM BALÃO E VÁLVULA DE RETENÇÃO UNIDIRECIONAL, TRANSPARENTE, CONFECCIONADO EM PVC, SILICONE OU OUTRA MATÉRIA PRIMA SILICONIZADA, COM FLEXIBILIDADE ADEQUADA À SUA FINALIDADE, FORMATO ANATÔMICO E LINHA DE REFERÊNCIA, DOTADO DE INTERMEDIÁRIO UNIVERSAL NA EXTREMIDADE PROXIMAL, MANGUITO PNEUMÁTICO CONFECCIONADA EM SILICONE OU MATERIAL COMPATÍVEL, ATÓXICO. TAMANHO E CAPACIDADE DO MANGUITO: ATÉ 5 KG, COM CAPACIDADE ATÉ 4 ML, USO EM ANESTESIA GERAL E SEDAÇÃO. O PRODUTO DEVERÁ TER IDENTIFICAÇÃO DO SEU CALIBRE E CAPACIDADE DO BALÃO GRAVADO EXTERNAMENTE. EMBALAGEM INDIVIDUAL QUE GARANTA A INTEGRIDADE DO PRODUTO ATÉ O MOMENTO DE SUA UTILIZAÇÃO PERMITA A ABERTURA E TRANSFERÊNCIA COM TÉCNICA ASSÉPTICA, TRAZENDO EXTERNAMENTE OS DADOS DE IDENTIFICAÇÃO, PROCEDÊNCIA, NÚMERO DE LOTE, MÉTODO DE ESTERILIZAÇÃO, VALIDADE E NÚMERO DE REGISTRO NO MINISTÉRIO DA SAÚDE	UN	50	50	0	100	R\$ 26,25	R\$ 2.625,00

74	<p><b>MASCARA LARÍNGEA Nº03</b> SILICONIZADA DESCARTÁVEL DISPOSITIVO OROFARÍNGEO TUBULAR, ESTÉRIL, DESCARTÁVEL, TUBO CONDUTOR DA VIA AÉREA, COM BALÃO E VÁLVULA DE RETENÇÃO UNIDIRECIONAL, TRANSPARENTE, CONFECCIONADO EM PVC, SILICONE OU OUTRA MATÉRIA PRIMA SILICONIZADA, COM FLEXIBILIDADE ADEQUADA À SUA FINALIDADE, FORMATO ANATÔMICO E LINHA DE REFERÊNCIA, DOTADO DE INTERMEDIÁRIO UNIVERSAL NA EXTREMIDADE PROXIMAL, MANGUITO PNEUMÁTICO CONFECCIONADA EM SILICONE OU MATERIAL COMPATÍVEL, ATÓXICO. TAMANHO E CAPACIDADE DO MANGUITO: DE 70 KG A 100 KG, CAPACIDADE ATÉ 40 ML, USO EM ANESTESIA GERAL E SEDAÇÃO. O PRODUTO DEVERÁ TER IDENTIFICAÇÃO DO SEU CALIBRE E CAPACIDADE DO BALÃO GRAVADO EXTERNAMENTE. EMBALAGEM INDIVIDUAL QUE GARANTA A INTEGRIDADE DO PRODUTO ATÉ O MOMENTO DE SUA UTILIZAÇÃO PERMITA A ABERTURA E TRANSFERÊNCIA COM TÉCNICA ASSÉPTICA, TRAZENDO EXTERNAMENTE OS DADOS DE IDENTIFICAÇÃO, PROCEDÊNCIA, NÚMERO DE LOTE, MÉTODO DE ESTERILIZAÇÃO, VALIDADE E NÚMERO DE REGISTRO NO MINISTÉRIO DA SAÚDE.</p>	UN	100	50	-	150	R\$ 17,77	R\$ 2.665,50
----	--	----	-----	----	---	-----	-----------	--------------

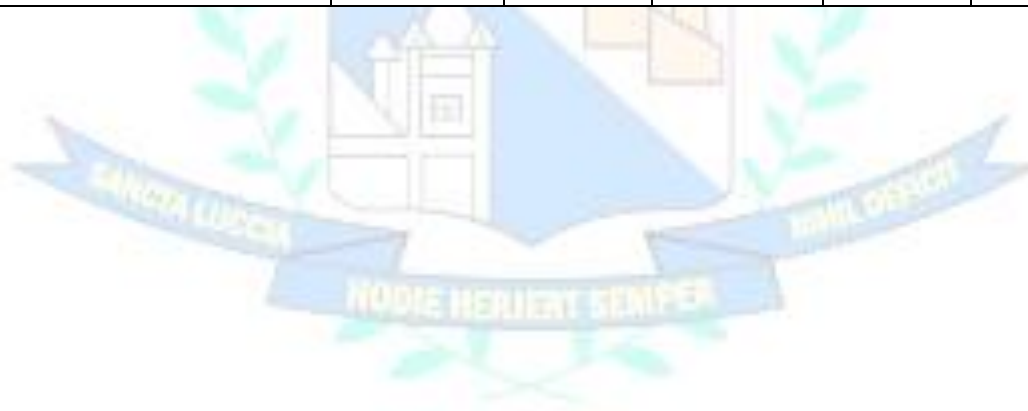

75	<p><b>MASCARA LARÍNGEA N°04</b> SILICONIZADA DESCARTÁVEL DISPOSITIVO OROFARÍNGEO TUBULAR, ESTÉRIL, DESCARTÁVEL, TUBO CONDUTOR DA VIA AÉREA, COM BALÃO E VÁLVULA DE RETENÇÃO UNIDIRECIONAL, TRANSPARENTE, CONFECCIONADO EM PVC, SILICONE OU OUTRA MATÉRIA PRIMA SILICONIZADA, COM FLEXIBILIDADE ADEQUADA À SUA FINALIDADE, FORMATO ANATÔMICO E LINHA DE REFERÊNCIA, DOTADO DE INTERMEDIÁRIO UNIVERSAL NA EXTREMIDADE PROXIMAL, MANGUITO PNEUMÁTICO CONFECCIONADA EM SILICONE OU MATERIAL COMPATÍVEL, ATÓXICO. TAMANHO E CAPACIDADE DO MANGUITO: DE 70 KG A 100 KG, CAPACIDADE ATÉ 40 ML, USO EM ANESTESIA GERAL E SEDAÇÃO. O PRODUTO DEVERÁ TER IDENTIFICAÇÃO DO SEU CALIBRE E CAPACIDADE DO BALÃO GRAVADO EXTERNAMENTE. EMBALAGEM INDIVIDUAL QUE GARANTA A INTEGRIDADE DO PRODUTO ATÉ O MOMENTO DE SUA UTILIZAÇÃO PERMITA A ABERTURA E TRANSFERÊNCIA COM TÉCNICA ASSÉPTICA, TRAZENDO EXTERNAMENTE OS DADOS DE IDENTIFICAÇÃO, PROCEDÊNCIA, NÚMERO DE LOTE, MÉTODO DE ESTERILIZAÇÃO, VALIDADE E NÚMERO DE REGISTRO NO MINISTÉRIO DA SAÚDE.</p>	UN	100	50		150	R\$ 18,05	R\$ 2.707,50
----	--	----	-----	----	--	-----	-----------	--------------



76	<p><b>MASCARA LARÍNGEA Nº05</b> SILICONIZADA DESCARTÁVEL DISPOSITIVO OROFARÍNGEO TUBULAR, ESTÉRIL, DESCARTÁVEL, TUBO CONDUTOR DA VIA AÉREA, COM BALÃO E VÁLVULA DE RETENÇÃO UNIDIRECIONAL, TRANSPARENTE, CONFECCIONADO EM PVC, SILICONE OU OUTRA MATÉRIA PRIMA SILICONIZADA, COM FLEXIBILIDADE ADEQUADA À SUA FINALIDADE, FORMATO ANATÔMICO E LINHA DE REFERÊNCIA, DOTADO DE INTERMEDIÁRIO UNIVERSAL NA EXTREMIDADE PROXIMAL, MANGUITO PNEUMÁTICO CONFECCIONADA EM SILICONE OU MATERIAL COMPATÍVEL, ATÓXICO. TAMANHO E CAPACIDADE DO MANGUITO: DE 70 KG A 100 KG, CAPACIDADE ATÉ 40 ML, USO EM ANESTESIA GERAL E SEDAÇÃO. O PRODUTO DEVERÁ TER IDENTIFICAÇÃO DO SEU CALIBRE E CAPACIDADE DO BALÃO GRAVADO EXTERNAMENTE. EMBALAGEM INDIVIDUAL QUE GARANTA A INTEGRIDADE DO PRODUTO ATÉ O MOMENTO DE SUA UTILIZAÇÃO PERMITA A ABERTURA E TRANSFERÊNCIA COM TÉCNICA ASSÉPTICA, TRAZENDO EXTERNAMENTE OS DADOS DE IDENTIFICAÇÃO, PROCEDÊNCIA, NÚMERO DE LOTE, MÉTODO DE ESTERILIZAÇÃO, VALIDADE E NÚMERO DE REGISTRO NO MINISTÉRIO DA SAÚDE.</p>	UN	100	100	0	200	R\$ 17,06	R\$ 3.412,00
77	<p><b>MASCARA LARÍNGEA Nº1,5</b> SILICONIZADA DESCARTÁVEL DISPOSITIVO OROFARÍNGEO TUBULAR, ESTÉRIL, DESCARTÁVEL, TUBO CONDUTOR DA VIA AÉREA, COM BALÃO E VÁLVULA DE RETENÇÃO UNIDIRECIONAL, TRANSPARENTE, CONFECCIONADO EM PVC, SILICONE OU OUTRA MATÉRIA PRIMA SILICONIZADA, COM FLEXIBILIDADE ADEQUADA À SUA FINALIDADE, FORMATO ANATÔMICO E LINHA DE REFERÊNCIA, DOTADO DE INTERMEDIÁRIO UNIVERSAL NA EXTREMIDADE PROXIMAL, MANGUITO PNEUMÁTICO CONFECCIONADA EM SILICONE OU MATERIAL COMPATÍVEL, ATÓXICO. TAMANHO E CAPACIDADE DO MANGUITO: ATÉ 5 KG, COM CAPACIDADE ATÉ 4 ML, USO EM ANESTESIA GERAL E SEDAÇÃO. O PRODUTO DEVERÁ TER IDENTIFICAÇÃO DO SEU CALIBRE E CAPACIDADE DO BALÃO GRAVADO EXTERNAMENTE. EMBALAGEM INDIVIDUAL QUE GARANTA A INTEGRIDADE DO PRODUTO ATÉ O MOMENTO DE SUA UTILIZAÇÃO PERMITA A ABERTURA E TRANSFERÊNCIA COM TÉCNICA, REGISTRO NO MINISTÉRIO DA SAÚDE.</p>	UN	50	50	0	100	R\$ 21,00	R\$ 2.100,00

78	<p><b>MASCARA LARÍNGEA Nº2,0</b> SILICONIZADA DESCARTÁVEL DISPOSITIVO OROFARÍNGEO TUBULAR, ESTÉRIL, DESCARTÁVEL, TUBO CONDUTOR DA VIA AÉREA, COM BALÃO E VÁLVULA DE RETENÇÃO UNIDIRECIONAL, TRANSPARENTE, CONFECCIONADO EM PVC, SILICONE OU OUTRA MATÉRIA PRIMA SILICONIZADA, COM FLEXIBILIDADE ADEQUADA À SUA FINALIDADE, FORMATO ANATÔMICO E LINHA DE REFERÊNCIA, DOTADO DE INTERMEDIÁRIO UNIVERSAL NA EXTREMIDADE PROXIMAL, MANGUITO PNEUMÁTICO CONFECCIONADA EM SILICONE OU MATERIAL COMPATÍVEL, ATÓXICO. TAMANHO E CAPACIDADE DO MANGUITO: ATÉ 5 KG, COM CAPACIDADE ATÉ 4 ML,USO EM ANESTESIA GERAL E SEDAÇÃO. O PRODUTO DEVERÁ TER IDENTIFICAÇÃO DO SEU CALIBRE E CAPACIDADE DO BALÃO GRAVADO EXTERNAMENTE. EMBALAGEM INDIVIDUAL QUE GARANTA A INTEGRIDADE DO PRODUTO ATÉ O MOMENTO DE SUA UTILIZAÇÃO PERMITA A ABERTURA E TRANSFERÊNCIA COM TÉCNICA. REGISTRO NO MINISTÉRIO DA SAÚDE.</p>							R\$ -
79	<p><b>MASCARA LARÍNGEA Nº2,5</b> SILICONIZADA DESCARTÁVEL DISPOSITIVO OROFARÍNGEO TUBULAR, ESTÉRIL, DESCARTÁVEL, TUBO CONDUTOR DA VIA AÉREA, COM BALÃO E VÁLVULA DE RETENÇÃO UNIDIRECIONAL, TRANSPARENTE, CONFECCIONADO EM PVC, SILICONE OU OUTRA MATÉRIA PRIMA SILICONIZADA, COM FLEXIBILIDADE ADEQUADA À SUA FINALIDADE, FORMATO ANATÔMICO E LINHA DE REFERÊNCIA, DOTADO DE INTERMEDIÁRIO UNIVERSAL NA EXTREMIDADE PROXIMAL, MANGUITO PNEUMÁTICO CONFECCIONADA EM SILICONE OU MATERIAL COMPATÍVEL, ATÓXICO. TAMANHO E CAPACIDADE DO MANGUITO: ATÉ 5 KG, COM CAPACIDADE ATÉ 4 ML,USO EM ANESTESIA GERAL E SEDAÇÃO. O PRODUTO DEVERÁ TER IDENTIFICAÇÃO DO SEU CALIBRE E CAPACIDADE DO BALÃO GRAVADO EXTERNAMENTE. EMBALAGEM INDIVIDUAL QUE GARANTA A INTEGRIDADE DO PRODUTO ATÉ O MOMENTO DE SUA UTILIZAÇÃO PERMITA A ABERTURA E TRANSFERÊNCIA COM TÉCNICA REGISTRO NO MINISTÉRIO DA SAÚDE.</p>	UN	100	100	0	200	R\$ 16,68	R\$ 3.336,00

80	<b>MASCARA PARA VENTILAÇÃO NÃO INVASIVA (VNI).</b> MÁSCARA ANATÔMICA PARA USO HOSPITALAR/INSTITUCIONAL, CONSTITUÍDA DE SILICONE OU CIRCUNDADA COM SILICONE GEL, COXIM INFLÁVEL ADAPTÁVEL À VÁLVULA DE SEGURANÇA RESISTENTE AOS PROCESSOS USUAIS DE ESTERILIZAÇÃO. COM VÁLVULA ANTI ASFIXIA; COM COTOVELO PADRÃO E ANEL FLEXÍVEL EMBUTIDO NO CORPO PERMITINDO AJUSTE PERSONALIZADO PARA MINIMIZAR VAZAMENTOS; COM APOIO DE TESTA PARA ESTABILIZAR A MÁSCARA À CURVA DA TETA DO PACIENTE EM ALMOFADA SILICONIZADA. <b>TAMANHO G.</b> E QUE ATENDA A TODAS AS DETERMINAÇÕES DA RDC 185 DE 22/10/2001 REGISTRO NO MINISTÉRIO DA SAÚDE.	UN	11	11	0	22	R\$ 5,50	R\$ 121,00
81	<b>MASCARA PARA VENTILAÇÃO NÃO INVASIVA (VNI).</b> MÁSCARA ANATÔMICA PARA USO HOSPITALAR/INSTITUCIONAL, CONSTITUÍDA DE SILICONE OU CIRCUNDADA COM SILICONE GEL, COXIM INFLÁVEL ADAPTÁVEL À VÁLVULA DE SEGURANÇA RESISTENTE AOS PROCESSOS USUAIS DE ESTERILIZAÇÃO. COM VÁLVULA ANTI ASFIXIA; COM COTOVELO PADRÃO E ANEL FLEXÍVEL EMBUTIDO NO CORPO PERMITINDO AJUSTE PERSONALIZADO PARA MINIMIZAR VAZAMENTOS; COM APOIO DE TESTA PARA ESTABILIZAR A MÁSCARA À CURVA DA TETA DO PACIENTE EM ALMOFADA SILICONIZADA. <b>TAMANHO M.</b> E QUE ATENDA A TODAS AS DETERMINAÇÕES DA RDC 185 DE 22/10/2001 REGISTRO NO MINISTÉRIO DA SAÚDE.	UN	12	13	0	25	R\$ 8,02	R\$ 200,50
82	<b>MASCARA PARA VENTILAÇÃO NÃO INVASIVA (VNI).</b> MÁSCARA ANATÔMICA PARA USO HOSPITALAR/INSTITUCIONAL, CONSTITUÍDA DE SILICONE OU CIRCUNDADA COM SILICONE GEL, COXIM INFLÁVEL ADAPTÁVEL À VÁLVULA DE SEGURANÇA RESISTENTE AOS PROCESSOS USUAIS DE ESTERILIZAÇÃO. COM VÁLVULA ANTI ASFIXIA; COM COTOVELO PADRÃO E ANEL FLEXÍVEL EMBUTIDO NO CORPO PERMITINDO AJUSTE PERSONALIZADO PARA MINIMIZAR VAZAMENTOS; COM APOIO DE TESTA PARA ESTABILIZAR A MÁSCARA À CURVA DA TETA DO PACIENTE EM ALMOFADA SILICONIZADA. <b>TAMANHO P.</b> E QUE ATENDA A TODAS AS DETERMINAÇÕES DA RDC 185 DE 22/10/2001 REGISTRO NO MINISTÉRIO DA SAÚDE	UN	6	6	0	12	R\$ 8,00	R\$ 96,00

83	<p><b>PACOTE TESTE DESAFIO PRONTO USO</b>, COMPOSTO DE UM INDICADOR BIOLÓGICO DE LEITURA RÁPIDA POSICIONADO EM UM DISPOSITIVO QUE GARANTA UM DESAFIO, E 01 FOLHA PARA ANOTAÇÃO SOBRE CARGA, OPERADOR, CICLO DE ESTERILIZAÇÃO E RESULTADO DO INDICADOR BIOLÓGICO, EM EMBALAGEM DESCARTÁVEL OU PERMANENTE. INDICADOR BIOLÓGICO PARA MONITORAÇÃO DE PROCESSO DE ESTERILIZAÇÃO A VAPOR SATURADO A 121°C E/OU A 134° C, COM TEMPO DE RESPOSTA MÁXIMO DE 03 HORAS, COM ANTECIPAÇÃO DE RESULTADO BIOLÓGICO, EM TIRA DE PAPEL IMPREGNADA CONTENDO POPULAÇÃO MICROBIANA MÍNIMA DE 100.000 ESPOROS SECOS, CALIBRADO DE GEOBACILLUSSTERTHERMOPHILLUS, AMPOLA DE VIDRO QUEBRÁVEL, CONTENDO CALDO NUTRIENTE, CONTIDOS EM FRASCO TERMOPLÁSTICO FLEXÍVEL, NÃO CORTANTE COM TAMPA PERMEÁVEL AO VAPOR, COM FILTRO HIDROFÓBICO, COM CAMPO PARA IDENTIFICAÇÃO E INDICADOR QUÍMICO EXTERNO CLASSE 1. A APRESENTAÇÃO DO PRODUTO DEVERÁ OBEDECER A LEGISLAÇÃO ATUAL VIGENTE.</p>	UN	-	1.500	-	<b>1.500</b>	R\$ 23,16	R\$ 34.740,00
84	<p><b>PAPEL CREPADO, MEDINDO APROXIMADAMENTE 50 X 50CM</b> - INDICADO COMO EMBALAGEM INVOLUCRO PARA PROTEGER INSTRUMENTOS CIRÚRGICOS E MATERIAIS NO PROCESSO DE ESTERILIZAÇÃO. EMBALAGEM PARA ESTERILIZAÇÃO A VAPOR EM PAPEL CREPADO, COM GRAMATURA ENTRE 60 A 80 G/M2, DEVENDO SER PERMEÁVEL AO AGENTE ESTERILIZANTE E SER BARREIRA CONTRA MICRORGANISMOS. DEVERA SER HIDO-REPELENTE, RESISTENCIA A ROMPIMENTOS, RASCOS. ISENTA DE FELPAS, FUIROS, RUGAS, EMENDAS OU QUALQUER OUTRO DEFEITO PREJUDICIAL A SUA UTILIZAÇÃO. EMBALAGEM DEVE CONSTAR DATA DE FABRICAÇÃO, DATA DE VALIDADE, LOTE, REGISTRO NO MINISTÉRIO DA SAÚDE. EMBALAGEM COM NOMINIMO 500 UNIDADES.</p>	PCT	100	100	100	300	R\$ 119,00	R\$ 35.700,00

85	<b>PILHA ALCALINA AA</b> PACOTE COM 2 UNIDADES; TAMANHO PEQUENO (AA); DESIGNAÇÃO: LR6; 1,5 VOLTS; DURAÇÃO MÉDIA ACIMA DE 20 HORAS; CONFORME A RESOLUÇÃO 401/2008 DO CONAMA; EMBALAGEM COM DADOS DE IDENTIFICAÇÃO DO PRODUTO E MARCA DE FABRICANTE; SELO INMETRO; MARCAS DE REFERÊNCIA: DURACELL, ENERGIZER e Rayovac	UN	500	500	1000	2000	R\$ 10,92	R\$ 21.840,00
86	<b>PILHA ALCALINA AAA</b> PACOTE COM 2 UNIDADES; TAMANHO PEQUENO (AAA); DESIGNAÇÃO: LR03; 1,5 VOLTS; DURAÇÃO MÉDIA ACIMA DE 8 HORAS; CONFORME A RESOLUÇÃO 401/2008 DO CONAMA; EMBALAGEM COM DADOS DE IDENTIFICAÇÃO DO PRODUTO E MARCA DE FABRICANTE; SELO INMETRO; MARCAS REFERÊNCIAS: DURACELL, ENERGIZER E RAYOVAC.	UN	1000	1000	2000	4000	R\$ 11,31	R\$ 45.240,00
87	QUATERNÁRIO DE AMONIA: DESINFETANTE DE NÍVEL INTERMEDIÁRIO INDICADO PARA USO HOSPITALAR A BASE DE: CLORETO DE DIDECLDIMITILAMONIO, CLORETO DE ALQUIL DIMETIL BENZIL AMÔNIO, POLYHEXA METHYLENE BIGUANIDE HYDROCHLORIDE, NONIL FENOL ETOXILADO 9,5 EO 0,5%P/P, VEÍCULO. PRINCÍPIO ATIVO: CLORETO DE DIDECLDIMITILAMONIO 0,12%P/P, CLORETO DE ALQUIL DIMETIL BENZIL AMÔNIO 0,48% P/P, POLYHEXA METHYLENE BIGUANIDE HYDROCHLORIDE 0,1%P/P. SOLUÇÃO A BASE DE QUATERNÁRIO DE QUINTA GERAÇÃO E BIGUANIDAS PRONTO PARA USO. EMBALAGENS COM CONTEÚDO DE 5 LITROS	GALÃO	600	600	-	1.200	R\$ 55,00	R\$ 66.000,00
88	<b>SABONETE LÍQUIDO</b> USO INFANTIL - FÓRMULA SUAVE QUE NÃO IRRITA OS OLHOS, CONCENTRADO, SER CLINICAMENTE TESTADO PARA IRRITABILIDADE OCULAR/PELE E SENSIBILIZAÇÃO, POSSUIR TENSOATIVOS SUAVES, COMPOSTO ÁCIDO LÁCTICO + LACTOSERUM POR BATEINA, GLICERINA, EDTA, ÁGUA DEIONIZADA, SEM ÁLCOOL, PH DE 3,5, HIPOALERGÊNICO, PARA HIGIENE CORPORAL, DERMATOLOGICAMENTE TESTADO, SER BIODEGRADÁVEL E ANTI SEPTICO E APRESENTAR-SE EM FRASCOS DE APROXIMADAMENTE 200 ML. REGISTRO NO MINISTÉRIO DA SAÚDE.	FRASCOS	1.000	1.000	-	2.000	R\$ 17,26	R\$ 34.520,00

89	<b>SCALP 19 G</b> DISPOSITIVO PARA INFUSÃO VENOSA SCALP, DESCARTÁVEL, ESTÉRIL, SILICONIZADO, COM CÂNULA DE AÇO INOXIDÁVEL, PAREDE FINA, COM BISEL TRI FACETADO, ASA PLÁSTICA FLEXÍVEL OU SIMILAR, COM IDENTIFICAÇÃO DO CALIBRE NA ASA, PROTETOR RÍGIDO, TUBO TRANSPARENTE FLEXÍVEL, CONECTOR LUER E TAMPA PROTETORA, COR PADRÃO UNIVERSAL. PERMITE A VISUALIZAÇÃO DO REFLUXO SANGUÍNEO E\OU MEDICAMENTO INFUNDIDO. EMBALAGEM INDIVIDUAL, COM ABERTURA ASSÉPTICA, CONTENDO EXTERNAMENTE DADOS DE IDENTIFICAÇÃO, PROCEDÊNCIA, TIPO E DATA DE ESTERILIZAÇÃO, VALIDADE, NÚMERO DE LOTE E REGISTRO MINISTÉRIO DA SAÚDE.	UNIDADE	5.000	5.000	-	10.000	R\$ 0,28	R\$ 2.800,00
90	<b>SCALP 21G</b> DISPOSITIVO PARA INFUSÃO VENOSA - SCALP, DESCARTÁVEL, ESTÉRIL, SILICONIZADO, COM CÂNULA DE AÇO INOXIDÁVEL, PAREDE FINA, COM BISEL TRI FACETADO, ASA PLÁSTICA FLEXÍVEL OU SIMILAR, COM IDENTIFICAÇÃO DO CALIBRE NA ASA, PROTETOR RÍGIDO, TUBO TRANSPARENTE FLEXÍVEL, CONECTOR LUER E TAMPA PROTETORA, COR PADRÃO UNIVERSAL. PERMITE A VISUALIZAÇÃO DO REFLUXO SANGUÍNEO E\OU MEDICAMENTO INFUNDIDO. EMBALAGEM INDIVIDUAL, COM ABERTURA ASSÉPTICA, CONTENDO EXTERNAMENTE DADOS DE IDENTIFICAÇÃO, PROCEDÊNCIA, TIPO E DATA DE ESTERILIZAÇÃO, VALIDADE, NÚMERO DE LOTE E REGISTRO MINISTÉRIO DA SAÚDE.	UNIDADE	10.000	10.000	-	20.000	R\$ 0,30	R\$ 6.000,00
91	<b>SCALP 23G</b> DISPOSITIVO PARA INFUSÃO VENOSA SCALP, DESCARTÁVEL, ESTÉRIL, SILICONIZADO, COM CÂNULA DE AÇO INOXIDÁVEL, PAREDE FINA, COM BISEL TRI FACETADO, ASA PLÁSTICA FLEXÍVEL OU SIMILAR, COM IDENTIFICAÇÃO DO CALIBRE NA ASA, PROTETOR RÍGIDO, TUBO TRANSPARENTE FLEXÍVEL, CONECTOR LUER E TAMPA PROTETORA, COR PADRÃO UNIVERSAL. PERMITE A VISUALIZAÇÃO DO REFLUXO SANGUÍNEO E\OU MEDICAMENTO INFUNDIDO. EMBALAGEM INDIVIDUAL, COM ABERTURA ASSÉPTICA, CONTENDO EXTERNAMENTE DADOS DE IDENTIFICAÇÃO, PROCEDÊNCIA, TIPO E DATA DE ESTERILIZAÇÃO, VALIDADE, NÚMERO DE LOTE E REGISTRO MINISTÉRIO DA SAÚDE.	UNIDADE	15.000	15.000	-	30.000	R\$ 0,35	R\$ 10.500,00

92	<p><b>SCALP 25G</b> DISPOSITIVO PARA INFUSÃO VENOSA SCALP, DESCARTÁVEL, ESTÉRIL, SILICONIZADO, COM CÂNULA DE AÇO INOXIDÁVEL, PAREDE FINA, COM BISEL TRI FACETADO, ASA PLÁSTICA FLEXÍVEL OU SIMILAR, COM IDENTIFICAÇÃO DO CALIBRE NA ASA, PROTETOR RÍGIDO, TUBO TRANSPARENTE FLEXÍVEL, CONECTOR LUER E TAMPA PROTETORA, COR PADRÃO UNIVERSAL. PERMITE A VISUALIZAÇÃO DO REFLUXO SANGUÍNEO E\OU MEDICAMENTO INFUNDIDO. EMBALAGEM INDIVIDUAL, COM ABERTURA ASSÉPTICA, CONTENDO EXTERNAMENTE DADOS DE IDENTIFICAÇÃO, PROCEDÊNCIA, TIPO E DATA DE ESTERILIZAÇÃO, VALIDADE, N° DE LOTE E REGISTRO MINISTÉRIO DA SAÚDE.</p>	UNIDADE	2.500	2.500	-	5.000	R\$ 0,51	R\$ 2.550,00
93	<p><b>SCALP 27G</b> DISPOSITIVO PARA INFUSÃO VENOSA - SCALP, DESCARTÁVEL, ESTÉRIL, SILICONIZADO, COM CÂNULA DE AÇO INOXIDÁVEL, PAREDE FINA, COM BISEL TRI FACETADO, ASA PLÁSTICA FLEXÍVEL OU SIMILAR, COM IDENTIFICAÇÃO DO CALIBRE NA ASA, PROTETOR RÍGIDO, TUBO TRANSPARENTE FLEXÍVEL, CONECTOR LUER E TAMPA PROTETORA, COR PADRÃO UNIVERSAL. PERMITE A VISUALIZAÇÃO DO REFLUXO SANGUÍNEO E\OU MEDICAMENTO INFUNDIDO. EMBALAGEM INDIVIDUAL, COM ABERTURA ASSÉPTICA, CONTENDO EXTERNAMENTE DADOS DE IDENTIFICAÇÃO, PROCEDÊNCIA, TIPO E DATA DE ESTERILIZAÇÃO, VALIDADE, NÚMERO DE LOTE E REGISTRO MINISTÉRIO DA SAÚDE.</p>	UNIDADE	2.500	2.500	-	5.000	R\$ 0,35	R\$ 1.750,00



94	<p><b>SERINGA DE 1 ML C/ AGULHA:</b> SERINGA DE 1 ML COM AGULHA DE 20 X 0.55. AGULHA HIPODÉRMICA INDICADA PARA ACESSO INTRAMUSCULAR E INTRAVASCULAR, INFUSÃO DE MEDICAMENTOS E EXTRAÇÃO DE SANGUE E FLUIDOS; AGULHA EM AÇO INOXIDÁVEL, SILICONIZADA, COM TAMPA PROTETORA EM PVC; CANHÃO COM PAREDE FINA E BISTEL TRIFACETADO; ADAPTADOR TIPO LUER; CANHÃO EM POLIPROPILENO COLORIDO (PADRÃO UNIVERSAL); ATÓXICA APIROGÊNICA, DESCARTÁVEL E TRAUMÁTICA. EMBALADA INDIVIDUALMENTE EM PAPEL GRAU CIRÚRGICO E LAMINADO POLIPROPILENO COM ABERTURA EM PÉTALA; ESTERILIZADO EM ÓXIDO DE ETILENO; MEDIDA 20 X 5,5 ( 20 MM DE COMPRIMENTO X 0,55 DE DIÂMETRO); EMBALAGEM CONTENDO EXTERNAMENTE DADOS DE IDENTIFICAÇÃO, PROCEDÊNCIA, TIPO E DATA DE ESTERILIZAÇÃO, VALIDADE, NÚMERO DE LOTE E REGISTRO MINISTERIO SAÚDE.; COR DO CANHÃO VIOLETA.</p>	UNIDADE	-	-	-	150.000	R\$ 0,10	R\$ 15.000,00
95	<p><b>SERINGA DE 1ML COM AGULHA 13X0.45</b> HIPODÉRMICA INDICADA PARA ACESSO INTRAMUSCULAR; INTRAVASCULAR; INFUSÃO DE MEDICAMENTOS E EXTRAÇÃO DE SANGUE E FLUIDOS. AGULHA EM AÇO INOXIDÁVEL, SILICONIZADA COM TAMPA PROTETORA EM PVC; CAMULA COM PAREDE FINA E BISEL TRIFACETADO. ADAPTADOR TIPO <i>LUER</i>; CANHÃO EM POLIPROPILENO COLORIDO (PADRÃO UNIVERSAL); ATÓXICA APIROGÊNICA, DESCARTÁVEL E ATRAUMÁTICA, EMBALADA INDIVIDUALMENTE EM PAPEL GRAU CIRÚRGICO E LAMINADO DE POLIPROPILENO COM ABERTURA EM PÉTALA; ESTERILIZADO EM ÓXIDO DE ETILENO; MEDIDA 13 X 0.45 (13 MM DE COMPRIMENTO E 0.45 DIÂENTRO). EMBALAGEM CONTENDO EXTERNAMENTE DADOS DE IDENTIFICAÇÃO, PROCEDÊNCIA, TIPO E DATA DE ESTERILIZAÇÃO, VALIDADE, NÚMERO DE LOTE E REGISTRO MINISTÉRIO DA SAÚDE; COR DO CANHÃO MARROM.</p>	UNIDADE	-	-	-	200.000	R\$ 0,13	R\$ 26.000,00

96	<b>SERINGA DESCARTÁVEL 60 ML (BICO CATETER)</b> --: SERINGA COM BICO CATETER, CONFECCIONADA EM POLIPROPILENO, A FIM DE PROPORCIONAR MAIOR TRANSPARÊNCIA; SILICONIZAÇÃO INTERNA QUE GARANTA SUAVIDADE E PRECISÃO NO DESLIZE; ÊMBOLO NÃO DEVE SE DESPRENDER DO CILINDRO DEVIDO AO ANEL DE RETENÇÃO, O QUAL DEVE POSSUIR NITIDAMENTE IMPRESSO A ESCALA DE GRADUAÇÃO COM INDICAÇÃO NUMÉRICA DE 6 INTERVALOS DE 10MLS E SUBDIVISÕES DE 1ML ENTRE OS NÚMEROS. ESTERILIZADA A GÁS ÓXIDO DE ETILENO - ETO, EMBALADO INDIVIDUALMENTE EM PAPEL GRAU CIRÚRGICO E FILME TERMOPLÁSTICO; DE USO ÚNICO, ATÓXICA E APIROGÊNICA. EMBALAGEM QUE PERMITA ABERTURA ASSEPTICA E BARREIRA MICROBIANA NA QUAL CONSTEM IMPRESSOS OS DADOS DE IDENTIFICAÇÃO, CÓDIGO, LOTE, DATA DE FABRICAÇÃO, VALIDADE E REGISTRO NA ANVISA	UN	-	-	-	20.000	R\$ 1,98	R\$ 39.600,00
97	<b>SERINGA DESCARTAVEL S/ AGULHA 1 ML</b> - CILINDRO TRANSPARENTE EM POLIPROPILENO GRAU MÉDICO CONEXÃO SLIP, PISTÃO DE BORRACHA ATÓXICA, EMBOLO EM POLIPROPILENO GRAU MÉDICO COM DESLIZAMENTO SUAVE, ATÓXICO, APIROGÊNICO, ESTERILIZADA EM ÓXIDO DE ETILENO, EMBALADO INDIVIDUALMENTE EM PAPEL GRAU CIRÚRGICO E EM <i>BLISTER</i> DE FILME PLÁSTICO TERMOFORMÁVEL COM ABERTURA EM PÉTALA. EMBALAGEM CONTENDO EXTERNAMENTE DADOS DE IDENTIFICAÇÃO, PROCEDÊNCIA, TIPO E DATA DE ESTERILIZAÇÃO, VALIDADE, NÚMERO DE LOTE E REGISTRO MINISTÉRIO DA SAÚDE.	UNIDADE	3.150	3.150	3.100	9.400	R\$ 0,24	R\$ 2.256,00

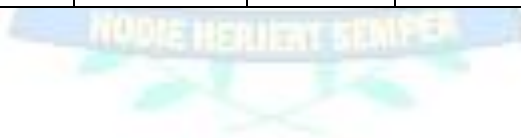

98	<b>SERINGA DESCARTAVEL S/ AGULHA 10 ML</b> - CILINDRO TRANSPARENTE EM POLIPROPILENO GRAU MÉDICO CONEXÃO SLIP, PISTÃO DE BORRACHA ATÓXICA, EMBOLO EM POLIPROPILENO GRAU MÉDICO COM DESLIZAMENTO SUAVE, ATÓXICO, APIROGÊNICO, ESTERILIZADA EM ÓXIDO DE ETILENO, EMBALADO INDIVIDUALMENTE EM PAPEL GRAU CIRÚRGICO E EM <i>BLISTER</i> DE FILME PLÁSTICO TERMOFORMÁVEL COM ABERTURA EM PÉTALA. EMBALAGEM CONTENDO EXTERNAMENTE DADOS DE IDENTIFICAÇÃO, PROCEDÊNCIA, TIPO E DATA DE ESTERILIZAÇÃO, VALIDADE, NÚMERO DE LOTE E REGISTRO MINISTÉRIO DA SAÚDE.	UNIDADE	75.000	75.000	-	150.000	R\$ 0,30	R\$ 45.000,00
99	<b>SERINGA DESCARTAVEL S/ AGULHA 3 ML</b> - CILINDRO TRANSPARENTE EM POLIPROPILENO GRAU MÉDICO CONEXÃO SLIP, PISTÃO DE BORRACHA ATÓXICA, EMBOLO EM POLIPROPILENO GRAU MÉDICO COM DESLIZAMENTO SUAVE, ATÓXICO, APIROGÊNICO, ESTERILIZADA EM ÓXIDO DE ETILENO, EMBALADO INDIVIDUALMENTE EM PAPEL GRAU CIRÚRGICO E EM <i>BLISTER</i> DE FILME PLÁSTICO TERMOFORMÁVEL COM ABERTURA EM PÉTALA. EMBALAGEM CONTENDO EXTERNAMENTE DADOS DE IDENTIFICAÇÃO, PROCEDÊNCIA, TIPO E DATA DE ESTERILIZAÇÃO, VALIDADE, NÚMERO DE LOTE E REGISTRO MINISTÉRIO DA SAÚDE.	UNIDADE	40.000	40.000	-	80.000	R\$ 0,19	R\$ 15.200,00
100	<b>SERINGA DESCARTAVEL S/ AGULHA 5 ML</b> - CILINDRO TRANSPARENTE EM POLIPROPILENO GRAU MÉDICO CONEXÃO SLIP, PISTÃO DE BORRACHA ATÓXICA, EMBOLO EM POLIPROPILENO GRAU MÉDICO COM DESLIZAMENTO SUAVE, ATÓXICO, APIROGÊNICO, ESTERILIZADA EM ÓXIDO DE ETILENO, EMBALADO INDIVIDUALMENTE EM PAPEL GRAU CIRÚRGICO E EM <i>BLISTER</i> DE FILME PLÁSTICO TERMOFORMÁVEL COM ABERTURA EM PÉTALA. EMBALAGEM CONTENDO EXTERNAMENTE DADOS DE IDENTIFICAÇÃO, PROCEDÊNCIA, TIPO E DATA DE ESTERILIZAÇÃO, VALIDADE, NÚMERO DE LOTE E REGISTRO MINISTÉRIO DA SAÚDE.	UNIDADE	60.000	60.000	.60.000	180.000	R\$ 0,35	R\$ 63.000,00

101	<b>SERINGA DESCARTÁVEL S/AGULHA 20 ML</b> - CILINDRO TRANSPARENTE EM POLIPROPILENO GRAU MÉDICO, CONEXÃO SLIP, PISTÃO DE BORRACHA ATÓXICA, EMBOLO EM POLIPROPILENO GRAU MÉDICO COM DESLIZAMENTO SUAVE, ATÓXICO, APIROGÊNICO, ESTERILIZADA EM ÓXIDO DE ETILENO, EMBALADO INDIVIDUALMENTE EM PAPEL GRAU CIRÚRGICO E EM BLISTER DE FILME PLÁSTICO TERMOFORMÁVEL COM ABERTURA EM PÉTALA. EMBALAGEM CONTENDO EXTERNAMENTE DADOS DE IDENTIFICAÇÃO, PROCEDÊNCIA, TIPO E DATA DE ESTERILIZAÇÃO, VALIDADE, NÚMERO DE LOTE E REGISTRO MINISTERIO DA SAÚDE.	UNIDADE	50.000	50.000	50.000	150.000	R\$ 0,23	R\$ 34.500,00
102	<b>SERINGA DESCARTÁVEL S/AGULHA: 60 ML</b> – MATÉRIA-PRIMA: POLIPROPILENO; ATÓXICA, ESTÉRIL E APIROGÊNICA; BICO ESPECIAL CONEXÃO SLIP, EMBALADA INDIVIDUALMENTE. COMPLEMENTO: NA EMBALAGEM DEVERA CONSTAR A DATA DA FABRICAÇÃO, VALIDADE E NUMERO DO LOTE. DEVE POSSUIR MARCAÇÕES DA GRADUAÇÃO PARA LEITURA DAS DOSAGENS (A CADA 2ML) E REGISTRO NO MINISTÉRIO DA SAÚDE.	UNIDADES	-	--	-	20.000	R\$ 0,65	R\$ 13.000,00
103	<b>SERINGA DESCARTÁVEL S/AGULHA: 60 ML</b> – MATÉRIA-PRIMA: POLIPROPILENO; ATÓXICA, ESTÉRIL E APIROGÊNICA; BICO ESPECIAL CONEXÃO SLIP, EMBALADA INDIVIDUALMENTE. COMPLEMENTO: NA EMBALAGEM DEVERA CONSTAR A DATA DA FABRICAÇÃO, VALIDADE E NUMERO DO LOTE. DEVE POSSUIR MARCAÇÕES DA GRADUAÇÃO PARA LEITURA DAS DOSAGENS (A CADA 2ML) E REGISTRO NO MINISTÉRIO DA SAÚDE.	UNIDADES	-	--	-	5.000	R\$ 0,62	R\$ 3.100,00
104	<b>SERINGA PARA INSULINA 1ML/100UI C/ AGULHA DE 8MM X 0,3MM</b> CAPACIDADE PARA 100 UNIDADES DE INSULINA OU MENOS, ESCALA COM GRADUAÇÃO DE 2 EM 2 UNIDADES EMBALAGEM CONTENDO EXTERNAMENTE DADOS DE IDENTIFICAÇÃO, PROCEDÊNCIA, TIPO E DATA DE ESTERILIZAÇÃO, VALIDADE, NÚMERO DE LOTE E REGISTRO MINISTERIO DA SAÚDE.	UNIDADE	60.000	60.000	60.000	180.000	R\$ 0,39	R\$ 70.200,00

105	<b>SONDA DE ASPIRACAO OROTRAQUEAL SEM VALVULA</b> , EM PVC ATOXICO; NEONATAL; C/ DOIS FUROS LATERAIS E UM NA PONTA; SEM TAMPA; SILICONIZADA, CALIBRE 6; MED. 40 CM APROX.; C/CONECTOR; A DISTANCIA DA PONTA DA SONDA E DO ULTIMO FURO DEVE SER DE ATE 2CM, ESTERIL; FLEXIVEL; ACONDICIONADA EM EMBALAGEM INDIVIDUAL QUE GARANTA A INTEGRIDADE DO PRODUTO, A APRESENTACAO DO PRODUTO DEVERA OBEDECER A LEGISLACAO ATUAL VIGENTE	UN	300	300	0	600	R\$ 3,00	R\$ 1.800,00
106	<b>SONDA DE ASPIRACAO OROTRAQUEAL SEM VALVULA</b> , EM PVC ATOXICO; NEONATAL; C/ DOIS FUROS LATERAIS E UM NA PONTA; SEM TAMPA; SILICONIZADA, CALIBRE 8; MED. 40 CM APROX.; C/CONECTOR; A DISTANCIA DA PONTA DA SONDA E DO ULTIMO FURO DEVE SER DE ATE 2CM, ESTERIL; FLEXIVEL; ACONDICIONADA EM EMBALAGEM INDIVIDUAL QUE GARANTA A INTEGRIDADE DO PRODUTO, A APRESENTACAO DO PRODUTO DEVERA OBEDECER A LEGISLACAO ATUAL VIGENTE	UN	100	100	0	200	R\$ 2,90	R\$ 580,00
107	<b>SONDA DE ASPIRACAO OROTRAQUEAL SEM VALVULA</b> , EM PVC ATOXICO; NEONATAL; COM 2 FUROS LATERAIS E 1 NA PONTA; SEM TAMPA; SILICONIZADA, CALIBRE 10; MEDINDO APROXIMADAMENTE 40 CM; COM CONECTOR; DISTANCIA DA PONTA AO ULTIMO FURO ATE 2 CM, ESTERIL; FLEXIVEL; ACONDICIONADA EM EMBALAGEM INDIVIDUAL QUE GARANTA A INTEGRIDADE DO PRODUTO, A APRESENTACAO DO PRODUTO DEVERA OBEDECER A LEGISLACAO ATUAL VIGENTE	UN	300	300	0	200	R\$ 2,80	R\$ 560,00



108	<p><b>SONDA DE ASPIRAÇÃO TRAQUEAL</b> COM VÁLVULA DE PRESSÃO NEGATIVA <b>Nº 12</b> CONFECCIONADO EM PVC (CLORETO DE POLIVINILA) TRANSPARENTE, FLEXÍVEL, ATÓXICO; EM FORMA DE CILINDRO RETO E INTEIRIÇO, COM EXTREMIDADE PROXIMAL ARREDONDADA, ABERTA, ISENTA DE REBARBAS; DOTADA DE DOIS ORIFÍCIOS DISTRIBUÍDOS ALTERNADAMENTE E EQÜIDISTANTES DE FORMA A COBRIR TODO O DIÂMETRO DO TUBO. OS ORIFÍCIOS E OS CALIBRES DO TUBO SEGUEM O PADRÃO DA Sonda DE ASPIRAÇÃO CONVENCIONAL. A EXTREMIDADE DISTAL SE APRESENTA DEVIDAMENTE ACABADA E FIXADA NELA UM DISPOSITIVO CONECTOR OU VÁLVULA EM Y. ESTE DISPOSITIVO É MOLDADO CONFORME PADRÕES USUAIS DE FABRICAÇÃO E É CAPAZ DE MANTER ESTÁVEL A FIXAÇÃO DA Sonda. A Sonda APRESENTA SUPERFÍCIE LISA, UNIFORME, LIVRE DE QUALQUER DEFEITO PREJUDICIAL À SUA UTILIZAÇÃO, SENDO AINDA ISENTOS DE SUBSTÂNCIAS TÓXICAS OU NOCIVAS À SAÚDE. EMBALADA EM PAPEL GRAU CIRÚRGICO FILME DE POLIÉSTER, ESTERILIZADA POR ÓXIDO DE ETILENO. EMBALAGEM CONTENDO EXTERNAMENTE DADOS DE IDENTIFICAÇÃO, PROCEDÊNCIA, TIPO E DATA DE ESTERILIZAÇÃO, VALIDADE, NÚMERO DE LOTE E REGISTRO MINISTERIO DA SAÚDE.</p>	UN	2000	2000	0	4.000	R\$ 0,73	R\$ 2.920,00
-----	--	----	------	------	---	-------	----------	--------------



109	<p><b>SONDA DE ASPIRAÇÃO TRAQUEAL</b> COM VÁLVULA DE PRESSÃO NEGATIVA <b>Nº 14</b> CONFECCIONADO EM PVC (CLORETO DE POLIVINILA) TRANSPARENTE, FLEXÍVEL, ATÓXICO; EM FORMA DE CILINDRO RETO E INTEIRIÇO, COM EXTREMIDADE PROXIMAL ARREDONDADA, ABERTA, ISENTA DE REBARBAS; DOTADA DE DOIS ORIFÍCIOS DISTRIBUÍDOS ALTERNADAMENTE E EQÜIDISTANTES DE FORMA A COBRIR TODO O DIÂMETRO DO TUBO. OS ORIFÍCIOS E OS CALIBRES DO TUBO SEGUEM O PADRÃO DA Sonda DE ASPIRAÇÃO CONVENCIONAL. A EXTREMIDADE DISTAL SE APRESENTA DEVIDAMENTE ACABADA E FIXADO NELA UM DISPOSITIVO CONECTOR OU VÁLVULA EM Y. ESTE DISPOSITIVO É MOLDADO CONFORME PADRÕES USUAIS DE FABRICAÇÃO E É CAPAZ DE MANTER ESTÁVEL A FIXAÇÃO DA Sonda. A Sonda APRESENTA SUPERFÍCIE LISA, UNIFORME, LIVRE DE QUALQUER DEFEITO PREJUDICIAL À SUA UTILIZAÇÃO, SENDO AINDA ISENTOS DE SUBSTÂNCIAS TÓXICAS OU NOCIVAS À SAÚDE. EMBALADA EM PAPEL GRAU CIRÚRGICO FILME DE POLIÉSTER, ESTERILIZADA POR ÓXIDO DE ETILENO. EMBALAGEM CONTENDO EXTERNAMENTE DADOS DE IDENTIFICAÇÃO, PROCEDÊNCIA, TIPO E DATA DE ESTERILIZAÇÃO, VALIDADE, NÚMERO DE LOTE E REGISTRO MINISTERIO DA SAÚDE.</p>	UN	2000	2000	0	4.000	R\$ 0,73	R\$ 2.920,00
-----	--	----	------	------	---	-------	----------	--------------



110	<p><b>SONDA DE ASPIRAÇÃO TRAQUEAL</b> COM VÁLVULA DE PRESSÃO NEGATIVA <b>Nº 16</b> CONFECCIONADO EM PVC (CLORETO DE POLIVINILA) TRANSPARENTE, FLEXÍVEL, ATÓXICO; EM FORMA DE CILINDRO RETO E INTEIRIÇO, COM EXTREMIDADE PROXIMAL ARREDONDADA, ABERTA, ISENTA DE REBARBAS; DOTADA DE DOIS ORIFÍCIOS DISTRIBUÍDOS ALTERNADAMENTE E EQÜIDISTANTES DE FORMA A COBRIR TODO O DIÂMETRO DO TUBO. OS ORIFÍCIOS E OS CALIBRES DO TUBO SEGUEM O PADRÃO DA Sonda DE ASPIRAÇÃO CONVENCIONAL. A EXTREMIDADE DISTAL SE APRESENTA DEVIDAMENTE ACABADA E FIXADA NELA UM DISPOSITIVO CONECTOR OU VÁLVULA EM Y. ESTE DISPOSITIVO É MOLDADO CONFORME PADRÕES USUAIS DE FABRICAÇÃO E É CAPAZ DE MANTER ESTÁVEL A FIXAÇÃO DA Sonda. A Sonda APRESENTA SUPERFÍCIE LISA, UNIFORME, LIVRE DE QUALQUER DEFEITO PREJUDICIAL À SUA UTILIZAÇÃO, SENDO AINDA ISENTOS DE SUBSTÂNCIAS TÓXICAS OU NOCIVAS À SAÚDE. EMBALADA EM PAPEL GRAU CIRÚRGICO FILME DE POLIÉSTER, ESTERILIZADA POR ÓXIDO DE ETILENO. EMBALAGEM CONTENDO EXTERNAMENTE DADOS DE IDENTIFICAÇÃO, PROCEDÊNCIA, TIPO E DATA DE ESTERILIZAÇÃO, VALIDADE, NÚMERO DE LOTE E REGISTRO MINISTERIO DA SAÚDE.</p>	UN	2000	2000	0	4.000	R\$ 0,86	R\$ 3.440,00
-----	--	----	------	------	---	-------	----------	--------------



111	<p><b>SONDA DE ASPIRAÇÃO TRAQUEAL</b> COM VÁLVULA DE PRESSÃO NEGATIVA Nº 6 - CONFECCIONADO EM PVC (CLORETO DE POLIVINILA) TRANSPARENTE, FLEXÍVEL, ATÓXICO; EM FORMA DE CILINDRO RETO E INTEIRIÇO, COM EXTREMIDADE PROXIMAL ARREDONDADA, ABERTA, ISENTA DE REBARBAS; DOTADA DE DOIS ORIFÍCIOS DISTRIBUÍDOS ALTERNADAMENTE E EQÜIDISTANTES DE FORMA A COBRIR TODO O DIÂMETRO DO TUBO. OS ORIFÍCIOS E OS CALIBRES DO TUBO SEGUEM O PADRÃO DA Sonda DE ASPIRAÇÃO CONVENCIONAL. A EXTREMIDADE DISTAL SE APRESENTA DEVIDAMENTE ACABADA E FIXADA NELA UM DISPOSITIVO CONECTOR OU VÁLVULA EM Y. ESTE DISPOSITIVO É MOLDADO CONFORME PADRÕES USUAIS DE FABRICAÇÃO E É CAPAZ DE MANTER ESTÁVEL A FIXAÇÃO DA Sonda. A Sonda APRESENTA SUPERFÍCIE LISA, UNIFORME, LIVRE DE QUALQUER DEFEITO PREJUDICIAL À SUA UTILIZAÇÃO, SENDO AINDA ISENTOS DE SUBSTÂNCIAS TÓXICAS OU NOCIVAS À SAÚDE. EMBALADA EM PAPEL GRAU CIRÚRGICO FILME DE POLIÉSTER, ESTERILIZADA POR ÓXIDO DE ETILENO. EMBALAGEM CONTENDO EXTERNAMENTE DADOS DE IDENTIFICAÇÃO, PROCEDÊNCIA, TIPO E DATA DE ESTERILIZAÇÃO, VALIDADE, NÚMERO DE LOTE E REGISTRO MINISTERIO DA SAÚDE.</p>	UN	2.000	2.000	0	4.000	R\$ 0,58	R\$ 2.320,00
-----	--	----	-------	-------	---	-------	----------	--------------



112	<p><b>SONDA DE ASPIRAÇÃO TRAQUEAL</b> COM VÁLVULA DE PRESSÃO NEGATIVA <b>Nº 8</b> - CONFECCIONADO EM PVC (CLORETO DE POLIVINILA) TRANSPARENTE, FLEXÍVEL, ATÓXICO; EM FORMA DE CILINDRO RETO E INTEIRIÇO, COM EXTREMIDADE PROXIMAL ARREDONDADA, ABERTA, ISENTA DE REBARBAS; DOTADA DE DOIS ORIFÍCIOS DISTRIBUÍDOS ALTERNADAMENTE E EQÜIDISTANTES DE FORMA A COBRIR TODO O DIÂMETRO DO TUBO. OS ORIFÍCIOS E OS CALIBRES DO TUBO SEGUEM O PADRÃO DA Sonda DE ASPIRAÇÃO CONVENCIONAL. A EXTREMIDADE DISTAL SE APRESENTA DEVIDAMENTE ACABADA E FIXADA NELA UM DISPOSITIVO CONECTOR OU VÁLVULA EM Y. ESTE DISPOSITIVO É MOLDADO CONFORME PADRÕES USUAIS DE FABRICAÇÃO E É CAPAZ DE MANTER ESTÁVEL A FIXAÇÃO DA Sonda. A Sonda APRESENTA SUPERFÍCIE LISA, UNIFORME, LIVRE DE QUALQUER DEFEITO PREJUDICIAL À SUA UTILIZAÇÃO, SENDO AINDA ISENTOS DE SUBSTÂNCIAS TÓXICAS OU NOCIVAS À SAÚDE. EMBALADA EM PAPEL GRAU CIRÚRGICO FILME DE POLIÉSTER, ESTERILIZADA POR ÓXIDO DE ETILENO. EMBALAGEM CONTENDO EXTERNAMENTE DADOS DE IDENTIFICAÇÃO, PROCEDÊNCIA, TIPO E DATA DE ESTERILIZAÇÃO, VALIDADE, NÚMERO DE LOTE E REGISTRO MINISTERIO DA SAÚDE.</p>	UN	2.000	2.000	0	4.000	R\$ 0,58	R\$ 2.320,00
-----	---	----	-------	-------	---	-------	----------	--------------



113	<p><b>SONDA DE ASPIRAÇÃO TRAQUEAL</b> COM VÁLVULA DE PRESSÃO NEGATIVA <b>Nº10</b> CONFECCIONADO EM PVC (CLORETO DE POLIVINILA) TRANSPARENTE, FLEXÍVEL, ATÓXICO; EM FORMA DE CILINDRO RETO E INTEIRIÇO, COM EXTREMIDADE PROXIMAL ARREDONDADA, ABERTA, ISENTA DE REBARBAS; DOTADA DE DOIS ORIFÍCIOS DISTRIBUÍDOS ALTERNADAMENTE E EQÜIDISTANTES DE FORMA A COBRIR TODO O DIÂMETRO DO TUBO. OS ORIFÍCIOS E OS CALIBRES DO TUBO SEGUEM O PADRÃO DA SONDA DE ASPIRAÇÃO CONVENCIONAL. A EXTREMIDADE DISTAL SE APRESENTA DEVIDAMENTE ACABADA E FIXADA NELA UM DISPOSITIVO CONECTOR OU VÁLVULA EM Y. ESTE DISPOSITIVO É MOLDADO CONFORME PADRÕES USUAIS DE FABRICAÇÃO E É CAPAZ DE MANTER ESTÁVEL A FIXAÇÃO DA SONDA. A SONDA APRESENTA SUPERFÍCIE LISA, UNIFORME, LIVRE DE QUALQUER DEFEITO PREJUDICIAL À SUA UTILIZAÇÃO, SENDO AINDA ISENTOS DE SUBSTÂNCIAS TÓXICAS OU NOCIVAS À SAÚDE. EMBALADA EM PAPEL GRAU CIRÚRGICO FILME DE POLIÉSTER, ESTERILIZADA POR ÓXIDO DE ETILENO. EMBALAGEM CONTENDO EXTERNAMENTE DADOS DE IDENTIFICAÇÃO, PROCEDÊNCIA, TIPO E DATA DE ESTERILIZAÇÃO, VALIDADE, NÚMERO DE LOTE E REGISTRO MINISTERIO DA SAÚDE.</p>	UN	2.000	2.000	0	4.000	R\$ 0,55	R\$ 2.200,00
114	<p><b>SONDA DE ASPIRAÇÃO TRAQUEAL NO 04 FR. (NEONATAL:</b> SONDA DE ASPIRACAO OROTRAQUEAL SEM VALVULA, EM PVC ATOXICO; NEONATAL; C/ DOIS FUIROS LATERAIS E UM NA PONTA; SEM TAMPA; SILICONIZADA, CALIBRE 4; MED. 40 CM APROX.; C/CONECTOR; A DISTANCIA DA PONTA DA SONDA E DO ULTIMO FURO DEVE SER DE ATE 2CM, ESTERIL; FLEXIVEL; ACONDICIONADA EM EMBALAGEM INDIVIDUAL QUE GARANTA A INTEGRIDADE DO PRODUTO., A APRESENTACAO DO PRODUTO DEVERA OBEDECER A LEGISLACAO ATUAL VIGENTE</p>	UN	300	300	0	600	R\$ 0,80	R\$ 480,00

115	<b>SONDA DE NUTRIÇÃO ENTERAL Nº 12</b> COMPRIMENTO MÍNIMO DE 100CM. CONFECCIONADA EM POLIURETANO, FLEXÍVEL, MARCAÇÃO DE CONTROLE PARA INTRODUÇÃO, PONTA COM ORIFÍCIOS CIRCULARES LATERAIS DESENCONTRADOS, CONECTOR PROXIMAL COM DUPLA ENTRADA EM "Y" UNIVERSAL, MANDRIL DE AÇO FLEXÍVEL. ESTÉRIL. EMBALAGEM INDIVIDUAL COM ABERTURA EM PÉTALA E ASSÉPTICA. EMBALAGEM INDIVIDUAL, CONTENDO EXTERNAMENTE DADOS DE IDENTIFICAÇÃO, PROCEDÊNCIA, TIPO E DATA DE ESTERILIZAÇÃO, VALIDADE, NÚMERO DE LOTE E REGISTRO MINISTÉRIO DA SAÚDE.	UN	1.000	1.000	500	2.500	R\$ 2,00	R\$ 5.000,00
116	<b>SONDA ENDOTRAQUEAL Nº 8,0</b> TUBO COM CURVATURA ANATÔMICA, TRANSLÚCIDO, RADIOPACO, DEMARCADO DE 2 EM 2 CM COM PAREDES FINAS E LISAS POSSIBILITANDO A PASSAGEM DE SONDAS ASPIRATIVAS, BALÃO PILOTO TRANSPARENTE COM PAREDES FINAS PARA SELAGEM EFETIVA, IDENTIFICAÇÃO DO TAMANHO DO TUBO E NUMERO DO LOTE IMPRESSOS, VÁLVULA DE SEGURANÇA, CONEXÃO LUER DISTAL DE FÁCIL ADAPTAÇÃO, TUBO DE INSUFLAÇÃO RESISTENTE A DOBRAS, CUFF DE BAIXA PRESSÃO, ATRAUMÁTICA, OLHO DE MURPHY, ESTERILIZADO EM OXIDO DE ETILENO, EMBALAGEM INDIVIDUAL EM PAPEL GRAU CIRÚRGICO E ACETATO DE CELULOSE, COM ABERTURA EM PÉTALA, COM DADOS DE IDENTIFICAÇÃO, TIPO DE ESTERILIZAÇÃO E VALIDADE. EMBALAGEM CONTENDO EXTERNAMENTE DADOS DE IDENTIFICAÇÃO, PROCEDÊNCIA, TIPO E DATA DE ESTERILIZAÇÃO, VALIDADE, NÚMERO DE LOTE E REGISTRO MINISTÉRIO DA SAÚDE.	UN	600	600	0	1.200	R\$ 8,90	R\$ 10.680,00



117	<b>SONDA ENDOTRAQUEAL Nº 2</b> TUBO COM CURVATURA ANATÔMICA, TRANSLÚCIDO, RADIOPACO, DEMARCADO DE 2 EM 2 CM COM PAREDES FINAS E LISAS POSSIBILITANDO A PASSAGEM DE SONDAS ASPIRATIVAS, BALÃO PILOTO TRANSPARENTE COM PAREDES FINAS PARA SELAGEM EFETIVA, IDENTIFICAÇÃO DO TAMANHO DO TUBO E NUMERO DO LOTE IMPRESSOS, VÁLVULA DE SEGURANÇA, CONEXÃO <i>LUER</i> DISTAL DE FÁCIL ADAPTAÇÃO, TUBO DE INSUFLAÇÃO RESISTENTE A DOBRAS, <i>CUFF</i> DE BAIXA PRESSÃO, ATRAUMÁTICA, OLHO DE <i>MURPHY</i> , ESTERILIZADO EM OXIDO DE ETILENO, EMBALAGEM INDIVIDUAL EM PAPEL GRAU CIRÚRGICO E ACETATO DE CELULOSE, COM ABERTURA EM PÉTALA, COM DADOS DE IDENTIFICAÇÃO, TIPO DE ESTERILIZAÇÃO E VALIDADE. EMBALAGEM CONTENDO EXTERNAMENTE DADOS DE IDENTIFICAÇÃO, PROCEDÊNCIA, TIPO E DATA DE ESTERILIZAÇÃO, VALIDADE, NÚMERO DE LOTE E REGISTRO MINISTÉRIO DA SAÚDE.	UN	125	125	0	250	R\$ 2,78	R\$ 695,00
118	<b>SONDA ENDOTRAQUEAL Nº 3,0</b> TUBO COM CURVATURA ANATÔMICA, TRANSLÚCIDO, RADIOPACO, DEMARCADO DE 2 EM 2 CM COM PAREDES FINAS E LISAS POSSIBILITANDO A PASSAGEM DE SONDAS ASPIRATIVAS, BALÃO PILOTO TRANSPARENTE COM PAREDES FINAS PARA SELAGEM EFETIVA, IDENTIFICAÇÃO DO TAMANHO DO TUBO E NUMERO DO LOTE IMPRESSOS, VÁLVULA DE SEGURANÇA, CONEXÃO <i>LUER</i> DISTAL DE FÁCIL ADAPTAÇÃO, TUBO DE INSUFLAÇÃO RESISTENTE A DOBRAS, <i>CUFF</i> DE BAIXA PRESSÃO, ATRAUMÁTICA, OLHO DE <i>MURPHY</i> , ESTERILIZADO EM OXIDO DE ETILENO, EMBALAGEM INDIVIDUAL EM PAPEL GRAU CIRÚRGICO E ACETATO DE CELULOSE, COM ABERTURA EM PÉTALA, COM DADOS DE IDENTIFICAÇÃO, TIPO DE ESTERILIZAÇÃO E VALIDADE. EMBALAGEM CONTENDO EXTERNAMENTE DADOS DE IDENTIFICAÇÃO, PROCEDÊNCIA, TIPO E DATA DE ESTERILIZAÇÃO, VALIDADE, NÚMERO DE LOTE E REGISTRO MINISTÉRIO DA SAÚDE.	UN	125	125	0	250	R\$ 4,20	R\$ 1.050,00

119	<b>SONDA ENDOTRAQUEAL Nº 3,5</b> TUBO COM CURVATURA ANATÔMICA, TRANSLÚCIDO, RADIOPACO, DEMARCADO DE 2 EM 2 CM COM PAREDES FINAS E LISAS POSSIBILITANDO A PASSAGEM DE SONDAS ASPIRATIVAS, BALÃO PILOTO TRANSPARENTE COM PAREDES FINAS PARA SELAGEM EFETIVA, IDENTIFICAÇÃO DO TAMANHO DO TUBO E NUMERO DO LOTE IMPRESSOS, VÁLVULA DE SEGURANÇA, CONEXÃO <i>LUER</i> DISTAL DE FÁCIL ADAPTAÇÃO, TUBO DE INSUFLAÇÃO RESISTENTE A DOBRAS, <i>CUFF</i> DE BAIXA PRESSÃO, ATRAUMÁTICA, OLHO DE <i>MURPHY</i> , ESTERILIZADO EM OXIDO DE ETILENO, EMBALAGEM INDIVIDUAL EM PAPEL GRAU CIRÚRGICO E ACETATO DE CELULOSE, COM ABERTURA EM PÉTALA, COM DADOS DE IDENTIFICAÇÃO, TIPO DE ESTERILIZAÇÃO E VALIDADE. EMBALAGEM CONTENDO EXTERNAMENTE DADOS DE IDENTIFICAÇÃO, PROCEDÊNCIA, TIPO E DATA DE ESTERILIZAÇÃO, VALIDADE, NÚMERO DE LOTE E REGISTRO MINISTÉRIO DA SAÚDE.	UN	75	75	0	150	R\$ 4,20	R\$ 630,00
120	<b>SONDA ENDOTRAQUEAL Nº 4,0</b> TUBO COM CURVATURA ANATÔMICA, TRANSLÚCIDO, RADIOPACO, DEMARCADO DE 2 EM 2 CM COM PAREDES FINAS E LISAS POSSIBILITANDO A PASSAGEM DE SONDAS ASPIRATIVAS, BALÃO PILOTO TRANSPARENTE COM PAREDES FINAS PARA SELAGEM EFETIVA, IDENTIFICAÇÃO DO TAMANHO DO TUBO E NUMERO DO LOTE IMPRESSOS, VÁLVULA DE SEGURANÇA, CONEXÃO <i>LUER</i> DISTAL DE FÁCIL ADAPTAÇÃO, TUBO DE INSUFLAÇÃO RESISTENTE A DOBRAS, <i>CUFF</i> DE BAIXA PRESSÃO, ATRAUMÁTICA, OLHO DE <i>MURPHY</i> , ESTERILIZADO EM OXIDO DE ETILENO, EMBALAGEM INDIVIDUAL EM PAPEL GRAU CIRÚRGICO E ACETATO DE CELULOSE, COM ABERTURA EM PÉTALA, COM DADOS DE IDENTIFICAÇÃO, TIPO DE ESTERILIZAÇÃO E VALIDADE. EMBALAGEM CONTENDO EXTERNAMENTE DADOS DE IDENTIFICAÇÃO, PROCEDÊNCIA, TIPO E DATA DE ESTERILIZAÇÃO, VALIDADE, NÚMERO DE LOTE E REGISTRO MINISTÉRIO DA SAÚDE.	UN	50	50	0	100	R\$ 11,29	R\$ 1.129,00
121	<b>SONDA ENDOTRAQUEAL Nº 4,5</b> TUBO COM CURVATURA ANATÔMICA, TRANSLÚCIDO, RADIOPACO, DEMARCADO DE 2 EM 2 CM COM PAREDES FINAS E LISAS POSSIBILITANDO A PASSAGEM DE SONDAS ASPIRATIVAS, BALÃO PILOTO TRANSPARENTE COM PAREDES FINAS PARA SELAGEM EFETIVA, IDENTIFICAÇÃO DO TAMANHO DO TUBO E	UN	100	100	0	200	R\$ 4,24	R\$ 848,00

	NUMERO DO LOTE IMPRESSOS, VÁLVULA DE SEGURANÇA, CONEXÃO <i>LUER</i> DISTAL DE FÁCIL ADAPTAÇÃO, TUBO DE INSUFLAÇÃO RESISTENTE A DOBRAS, <i>CUFF</i> DE BAIXA PRESSÃO, ATRAUMÁTICA, OLHO DE <i>MURPHY</i> , ESTERILIZADO EM OXIDO DE ETILENO, EMBALAGEM INDIVIDUAL EM PAPEL GRAU CIRÚRGICO E ACETATO DE CELULOSE, COM ABERTURA EM PÉTALA, COM DADOS DE IDENTIFICAÇÃO, TIPO DE ESTERILIZAÇÃO E VALIDADE. EMBALAGEM CONTENDO EXTERNAMENTE DADOS DE IDENTIFICAÇÃO, PROCEDÊNCIA, TIPO E DATA DE ESTERILIZAÇÃO, VALIDADE, NÚMERO DE LOTE E REGISTRO MINISTÉRIO DA SAÚDE.							
122	<b>SONDA ENDOTRAQUEAL Nº 5,0</b> TUBO COM CURVATURA ANATÔMICA, TRANSLÚCIDO, RADIOPACO, DEMARCADO DE 2 EM 2 CM COM PAREDES FINAS E LISAS POSSIBILITANDO A PASSAGEM DE SONDAS ASPIRATIVAS, BALÃO PILOTO TRANSPARENTE COM PAREDES FINAS PARA SELAGEM EFETIVA, IDENTIFICAÇÃO DO TAMANHO DO TUBO E NUMERO DO LOTE IMPRESSOS, VÁLVULA DE SEGURANÇA, CONEXÃO <i>LUER</i> DISTAL DE FÁCIL ADAPTAÇÃO, TUBO DE INSUFLAÇÃO RESISTENTE A DOBRAS, <i>CUFF</i> DE BAIXA PRESSÃO, ATRAUMÁTICA, OLHO DE <i>MURPHY</i> , ESTERILIZADO EM OXIDO DE ETILENO, EMBALAGEM INDIVIDUAL EM PAPEL GRAU CIRÚRGICO E ACETATO DE CELULOSE, COM ABERTURA EM PÉTALA, COM DADOS DE IDENTIFICAÇÃO, TIPO DE ESTERILIZAÇÃO E VALIDADE. EMBALAGEM CONTENDO EXTERNAMENTE DADOS DE IDENTIFICAÇÃO, PROCEDÊNCIA, TIPO E DATA DE ESTERILIZAÇÃO, VALIDADE, NÚMERO DE LOTE E REGISTRO MINISTÉRIO DA SAÚDE.	UN	150	150	0	300	R\$ 4,80	R\$ 1.440,00

123	<p><b>SONDA ENDOTRAQUEAL Nº 5,5</b> TUBO COM CURVATURA ANATÔMICA, TRANSLÚCIDO, RADIOPACO, DEMARCADO DE 2 EM 2 CM COM PAREDES FINAS E LISAS POSSIBILITANDO A PASSAGEM DE SONDAS ASPIRATIVAS, BALÃO PILOTO TRANSPARENTE COM PAREDES FINAS PARA SELAGEM EFETIVA, IDENTIFICAÇÃO DO TAMANHO DO TUBO E NUMERO DO LOTE IMPRESSOS, VÁLVULA DE SEGURANÇA, CONEXÃO LUER DISTAL DE FÁCIL ADAPTAÇÃO, TUBO DE INSUFLAÇÃO RESISTENTE A DOBRAS, CUFF DE BAIXA PRESSÃO, ATRAUMÁTICA, OLHO DE MURPHY, ESTERILIZADO EM OXIDO DE ETILENO, EMBALAGEM INDIVIDUAL EM PAPEL GRAU CIRÚRGICO E ACETATO DE CELULOSE, COM ABERTURA EM PÉTALA, COM DADOS DE IDENTIFICAÇÃO, TIPO DE ESTERILIZAÇÃO E VALIDADE. EMBALAGEM CONTENDO EXTERNAMENTE DADOS DE IDENTIFICAÇÃO, PROCEDÊNCIA, TIPO E DATA DE ESTERILIZAÇÃO, VALIDADE, NÚMERO DE LOTE E REGISTRO MINISTÉRIO DA SAÚDE.</p>	UN	150	150	0	300	R\$ 7,60	R\$ 2.280,00
124	<p><b>SONDA ENDOTRAQUEAL Nº 6,0</b> TUBO COM CURVATURA ANATÔMICA, TRANSLÚCIDO, RADIOPACO, DEMARCADO DE 2 EM 2 CM COM PAREDES FINAS E LISAS POSSIBILITANDO A PASSAGEM DE SONDAS ASPIRATIVAS, BALÃO PILOTO TRANSPARENTE COM PAREDES FINAS PARA SELAGEM EFETIVA, IDENTIFICAÇÃO DO TAMANHO DO TUBO E NUMERO DO LOTE IMPRESSOS, VÁLVULA DE SEGURANÇA, CONEXÃO LUER DISTAL DE FÁCIL ADAPTAÇÃO, TUBO DE INSUFLAÇÃO RESISTENTE A DOBRAS, CUFF DE BAIXA PRESSÃO, ATRAUMÁTICA, OLHO DE MURPHY, ESTERILIZADO EM OXIDO DE ETILENO, EMBALAGEM INDIVIDUAL EM PAPEL GRAU CIRÚRGICO E ACETATO DE CELULOSE, COM ABERTURA EM PÉTALA, COM DADOS DE IDENTIFICAÇÃO, TIPO DE ESTERILIZAÇÃO E VALIDADE. EMBALAGEM CONTENDO EXTERNAMENTE DADOS DE IDENTIFICAÇÃO, PROCEDÊNCIA, TIPO E DATA DE ESTERILIZAÇÃO, VALIDADE, NÚMERO DE LOTE E REGISTRO MINISTÉRIO DA SAÚDE.</p>	UN	250	250	0	500	R\$ 6,90	R\$ 3.450,00

125	<b>SONDA ENDOTRAQUEAL Nº 7.0</b> TUBO COM CURVATURA ANATÔMICA, TRANSLÚCIDO, RADIOPACO, DEMARCADO DE 2 EM 2 CM COM PAREDES FINAS E LISAS POSSIBILITANDO A PASSAGEM DE SONDAS ASPIRATIVAS, BALÃO PILOTO TRANSPARENTE COM PAREDES FINAS PARA SELAGEM EFETIVA, IDENTIFICAÇÃO DO TAMANHO DO TUBO E NUMERO DO LOTE IMPRESSOS, VÁLVULA DE SEGURANÇA, CONEXÃO LUER DISTAL DE FÁCIL ADAPTAÇÃO, TUBO DE INSUFLAÇÃO RESISTENTE A DOBRAS, CUFF DE BAIXA PRESSÃO, ATRAUMÁTICA, OLHO DE MURPHY, ESTERILIZADO EM OXIDO DE ETILENO, EMBALAGEM INDIVIDUAL EM PAPEL GRAU CIRÚRGICO E ACETATO DE CELULOSE, COM ABERTURA EM PÉTALA, COM DADOS DE IDENTIFICAÇÃO, TIPO DE ESTERILIZAÇÃO E VALIDADE. EMBALAGEM CONTENDO EXTERNAMENTE DADOS DE IDENTIFICAÇÃO, PROCEDÊNCIA, TIPO E DATA DE ESTERILIZAÇÃO, VALIDADE, NÚMERO DE LOTE E REGISTRO MINISTÉRIO DA SAÚDE.	UN	800	800	0	1.600	R\$ 5,95	R\$ 9.520,00
126	<b>SONDA ENDOTRAQUEAL Nº 7.5</b> TUBO COM CURVATURA ANATÔMICA, TRANSLÚCIDO, RADIOPACO, DEMARCADO DE 2 EM 2 CM COM PAREDES FINAS E LISAS POSSIBILITANDO A PASSAGEM DE SONDAS ASPIRATIVAS, BALÃO PILOTO TRANSPARENTE COM PAREDES FINAS PARA SELAGEM EFETIVA, IDENTIFICAÇÃO DO TAMANHO DO TUBO E NUMERO DO LOTE IMPRESSOS, VÁLVULA DE SEGURANÇA, CONEXÃO LUER DISTAL DE FÁCIL ADAPTAÇÃO, TUBO DE INSUFLAÇÃO RESISTENTE A DOBRAS, CUFF DE BAIXA PRESSÃO, ATRAUMÁTICA, OLHO DE MURPHY, ESTERILIZADO EM ÓXIDO DE ETILENO, EMBALAGEM INDIVIDUAL EM PAPEL GRAU CIRÚRGICO E ACETATO DE CELULOSE, COM ABERTURA EM PÉTALA, COM DADOS DE IDENTIFICAÇÃO, TIPO DE ESTERILIZAÇÃO E VALIDADE. EMBALAGEM CONTENDO EXTERNAMENTE DADOS DE IDENTIFICAÇÃO, PROCEDÊNCIA, TIPO E DATA DE ESTERILIZAÇÃO, VALIDADE, NÚMERO DE LOTE E REGISTRO MINISTÉRIO DA SAÚDE.	UN	1000	1000	0	2.000	R\$ 3,50	R\$ 7.000,00
127	<b>SONDA ENDOTRAQUEAL Nº 8,5</b> TUBO COM CURVATURA ANATÔMICA, TRANSLÚCIDO, RADIOPACO, DEMARCADO DE 2 EM 2 CM COM PAREDES FINAS E LISAS POSSIBILITANDO A PASSAGEM DE SONDAS ASPIRATIVAS, BALÃO PILOTO TRANSPARENTE COM PAREDES FINAS PARA SELAGEM EFETIVA, IDENTIFICAÇÃO DO TAMANHO DO TUBO E	UN	600	600	0	1.200	R\$ 5,90	R\$ 7.080,00

	NUMERO DO LOTE IMPRESSOS, VÁLVULA DE SEGURANÇA, CONEXÃO <i>LUER DISTAL</i> DE FÁCIL ADAPTAÇÃO, TUBO DE INSUFLAÇÃO RESISTENTE A DOBRAS, <i>CUFF</i> DE BAIXA PRESSÃO, ATRAUMÁTICA, OLHO DE <i>MURPHY</i> , ESTERILIZADO EM ÓXIDO DE ETILENO, EMBALAGEM INDIVIDUAL EM PAPEL GRAU CIRÚRGICO E ACETATO DE CELULOSE, COM ABERTURA EM PÉTALA, COM DADOS DE IDENTIFICAÇÃO, TIPO DE ESTERILIZAÇÃO E VALIDADE. EMBALAGEM CONTENDO EXTERNAMENTE DADOS DE IDENTIFICAÇÃO, PROCEDÊNCIA, TIPO E DATA DE ESTERILIZAÇÃO, VALIDADE, NÚMERO DE LOTE E REGISTRO MINISTÉRIO DA SAÚDE.							
128	<b>SONDA ENDOTRAQUEAL Nº 9,0</b> TUBO COM CURVATURA ANATÔMICA, TRANSLÚCIDO, RADIOPACO, DEMARCADO DE 2 EM 2 CM COM PAREDES FINAS E LISAS POSSIBILITANDO A PASSAGEM DE SONDAS ASPIRATIVAS, BALÃO PILOTO TRANSPARENTE COM PAREDES FINAS PARA SELAGEM EFETIVA, IDENTIFICAÇÃO DO TAMANHO DO TUBO E NUMERO DO LOTE IMPRESSOS, VÁLVULA DE SEGURANÇA, CONEXÃO <i>LUER DISTAL</i> DE FÁCIL ADAPTAÇÃO, TUBO DE INSUFLAÇÃO RESISTENTE A DOBRAS, <i>CUFF</i> DE BAIXA PRESSÃO, ATRAUMÁTICA, OLHO DE <i>MURPHY</i> , ESTERILIZADO EM OXIDO DE ETILENO, EMBALAGEM INDIVIDUAL EM PAPEL GRAU CIRÚRGICO E ACETATO DE CELULOSE, COM ABERTURA EM PÉTALA, COM DADOS DE IDENTIFICAÇÃO, TIPO DE ESTERILIZAÇÃO E VALIDADE. EMBALAGEM CONTENDO EXTERNAMENTE DADOS DE IDENTIFICAÇÃO, PROCEDÊNCIA, TIPO E DATA DE ESTERILIZAÇÃO, VALIDADE, NÚMERO DE LOTE E REGISTRO MINISTÉRIO DA SAÚDE.	UN	150	150	0	300	R\$ 7,90	R\$ 2.370,00
129	<b>SONDA FOLEY 02 VIAS Nº 12</b> CONFECCIONADA EM BORRACHA 100% NATURAL, SILICONIZADA, ESTERIL, ATÓXICA, DESCARTÁVEL, APIROGÊNICA, COM DUAS VIAS NA EXTREMIDADE DISTAL EPROXIMAL, ESTERILIZADO EM ÓXIDO DE ETILENO, BALÃO RESISTENTE À ALTA PRESSÃO, UTILIZADA PARA SONDAGEM VESICAL, EMBALAGEM INDIVIDUAL TIPO BLISTER EM PAPEL GRAU CIRÚRGICO, ABERTURA PÉTALA. EMBALAGEM CONTENDO EXTERNAMENTE DADOS DE IDENTIFICAÇÃO, PROCEDÊNCIA, TIPO E DATA DE ESTERILIZAÇÃO, VALIDADE, NÚMERO DE LOTE E REGISTRO MINISTÉRIO DA SAÚDE.	UN	300	300	0	600	R\$ 3,00	R\$ 1.800,00

130	<b>SONDA FOLEY 02 VIAS Nº 14</b> CONFECCIONADA EM BORRACHA 100% NATURAL, SILICONIZADA, ESTERIL, ATÓXICA, DESCARTÁVEL, APIROGÊNICA, COM DUAS VIAS NA EXTREMIDADE DISTAL EPROXIMAL, ESTERILIZADO EM ÓXIDO DE ETILENO, BALÃO RESISTENTE À ALTA PRESSÃO, UTILIZADA PARA SONDAGEM VESICAL, EMBALAGEM INDIVIDUAL TIPO BLISTER EM PAPEL GRAU CIRÚRGICO, ABERTURA PÉTALA. EMBALAGEM CONTENDO EXTERNAMENTE DADOS DE IDENTIFICAÇÃO, PROCEDÊNCIA, TIPO E DATA DE ESTERILIZAÇÃO, VALIDADE, NÚMERO DE LOTE E REGISTRO MINISTÉRIO DA SAÚDE.	UN	500	500	0	1.000	R\$ 3,30	R\$ 3.300,00
131	<b>SONDA FOLEY 02 VIAS Nº 16</b> CONFECCIONADA EM BORRACHA 100% NATURAL, SILICONIZADA, ESTERIL, ATÓXICA, DESCARTÁVEL, APIROGÊNICA, COM DUAS VIAS NA EXTREMIDADE DISTAL EPROXIMAL, ESTERILIZADO EM ÓXIDO DE ETILENO, BALÃO RESISTENTE À ALTA PRESSÃO, UTILIZADA PARA SONDAGEM VESICAL, EMBALAGEM INDIVIDUAL TIPO BLISTER EM PAPEL GRAU CIRÚRGICO, ABERTURA PÉTALA. EMBALAGEM CONTENDO EXTERNAMENTE DADOS DE IDENTIFICAÇÃO, PROCEDÊNCIA, TIPO E DATA DE ESTERILIZAÇÃO, VALIDADE, NÚMERO DE LOTE E REGISTRO MINISTÉRIO DA SAÚDE.	UN	1000	1000	0	2.000	R\$ 3,21	R\$ 6.420,00
132	<b>SONDA FOLEY 02 VIAS Nº 18</b> CONFECCIONADA EM BORRACHA 100% NATURAL, SILICONIZADA, ESTERIL, ATÓXICA, DESCARTÁVEL, APIROGÊNICA, COM DUAS VIAS NA EXTREMIDADE DISTAL EPROXIMAL, ESTERILIZADO EM ÓXIDO DE ETILENO, BALÃO RESISTENTE À ALTA PRESSÃO, UTILIZADA PARA SONDAGEM VESICAL, EMBALAGEM INDIVIDUAL TIPO BLISTER EM PAPEL GRAU CIRÚRGICO, ABERTURA PÉTALA. EMBALAGEM CONTENDO EXTERNAMENTE DADOS DE IDENTIFICAÇÃO, PROCEDÊNCIA, TIPO E DATA DE ESTERILIZAÇÃO, VALIDADE, NÚMERO DE LOTE E REGISTRO MINISTÉRIO DA SAÚDE.	UN	1500	1500	0	3.000	R\$ 3,30	R\$ 9.900,00

133	<b>SONDA FOLEY 02 VIAS Nº 20</b> CONFECCIONADA EM BORRACHA 100% NATURAL, SILICONIZADA, ESTÉRIL, ATÓXICA, DESCARTÁVEL, APIROGÊNICA, COM DUAS VIAS NA EXTREMIDADE DISTAL EPROXIMAL, ESTERILIZADO EM ÓXIDO DE ETILENO, BALÃO RESISTENTE À ALTA PRESSÃO, UTILIZADA PARA SONDAGEM VESICAL, EMBALAGEM INDIVIDUAL TIPO BLISTER EM PAPEL GRAU CIRÚRGICO, ABERTURA PÉTALA. EMBALAGEM CONTENDO EXTERNAMENTE DADOS DE IDENTIFICAÇÃO, PROCEDÊNCIA, TIPO E DATA DE ESTERILIZAÇÃO, VALIDADE, NÚMERO DE LOTE E REGISTRO MINISTÉRIO DA SAÚDE.	UN	1000	1000	0	2.000	R\$ 2,21	R\$ 4.420,00
134	<b>SONDA FOLEY 02 VIAS Nº 22</b> CONFECCIONADA EM BORRACHA 100% NATURAL, SILICONIZADA, ESTÉRIL, ATÓXICA, DESCARTÁVEL, APIROGÊNICA, COM DUAS VIAS NA EXTREMIDADE DISTAL EPROXIMAL, ESTERILIZADO EM ÓXIDO DE ETILENO, BALÃO RESISTENTE À ALTA PRESSÃO, UTILIZADA PARA SONDAGEM VESICAL, EMBALAGEM INDIVIDUAL TIPO BLISTER EM PAPEL GRAU CIRÚRGICO, ABERTURA PÉTALA. EMBALAGEM CONTENDO EXTERNAMENTE DADOS DE IDENTIFICAÇÃO, PROCEDÊNCIA, TIPO E DATA DE ESTERILIZAÇÃO, VALIDADE, NÚMERO DE LOTE E REGISTRO MINISTÉRIO DA SAÚDE.	UN	500	500	0	1.000	R\$ 2,50	R\$ 2.500,00
135	<b>SONDA FOLEY 02 VIAS Nº 8</b> CONFECCIONADA EM BORRACHA 100% NATURAL, SILICONIZADA, ESTÉRIL, ATÓXICA, DESCARTÁVEL, APIROGÊNICA, COM DUAS VIAS NA EXTREMIDADE DISTAL EPROXIMAL, ESTERILIZADO EM ÓXIDO DE ETILENO, BALÃO RESISTENTE À ALTA PRESSÃO, UTILIZADA PARA SONDAGEM VESICAL, EMBALAGEM INDIVIDUAL TIPO BLISTER EM PAPEL GRAU CIRÚRGICO, ABERTURA PÉTALA. EMBALAGEM CONTENDO EXTERNAMENTE DADOS DE IDENTIFICAÇÃO, PROCEDÊNCIA, TIPO E DATA DE ESTERILIZAÇÃO, VALIDADE, NÚMERO DE LOTE E REGISTRO MINISTÉRIO DA SAÚDE.	UN	15	15	0	30	R\$ 0,78	R\$ 23,40

136	<b>SONDA FOLEY 03 VIAS Nº 20</b> CONFECCIONADA EM BORRACHA 100% NATURAL, SILICONIZADA, ESTÉRIL, ATÓXICA, DESCARTÁVEL, APIROGÊNICA, COM DUAS VIAS NA EXTREMIDADE DISTAL EPROXIMAL, ESTERILIZADO EM ÓXIDO DE ETILENO, BALÃO RESISTENTE À ALTA PRESSÃO, UTILIZADA PARA SONDAGEM VESICAL, EMBALAGEM INDIVIDUAL TIPO BLISTER EM PAPEL GRAU CIRÚRGICO, ABERTURA PÉTALA. EMBALAGEM CONTENDO EXTERNAMENTE DADOS DE IDENTIFICAÇÃO, PROCEDÊNCIA, TIPO E DATA DE ESTERILIZAÇÃO, VALIDADE, NÚMERO DE LOTE E REGISTRO MINISTÉRIO DA SAÚDE.	UN	150	150	0	300	R\$ 2,20	R\$ 660,00
137	<b>SONDA GÁSTRICA LEVINE Nº 06</b> - TUBO EM PVC ATÓXICO, FLEXÍVEL, TRANSPARENTE, COMPRIMENTO APROXIMADO DE 120 CM, SUPERFÍCIE RIGOROSAMENTE LISA COM UMA PONTA ARREDONDADA FECHADA NO LADO PROXIMAL DO TUBO E 2 A 4 ORIFÍCIOS ALTERNADOS NO LADO OPOSTO, CONECTOR PERFEITAMENTE ADAPTÁVEL A SERINGAS NO LADO DISTAL DO TUBO COM TAMPA. ESTERILIZAÇÃO A ÓXIDO DE ETILENO. EMBALAGEM EM PAPEL GRAU CIRÚRGICA. EMBALAGEM CONTENDO EXTERNAMENTE DADOS DE IDENTIFICAÇÃO, PROCEDÊNCIA, TIPO E DATA DE ESTERILIZAÇÃO, VALIDADE, NÚMERO DE LOTE E REGISTRO MINISTÉRIO DA SAÚDE.	UN	2000	2000	0	4.000	R\$ 1,25	R\$ 5.000,00
138	<b>SONDA GASTRICA LEVINE Nº 08</b> - TUBO EM PVC ATÓXICO, FLEXÍVEL, TRANSPARENTE, COMPRIMENTO APROXIMADO DE 120 CM, SUPERFÍCIE RIGOROSAMENTE LISA COM UMA PONTA ARREDONDADA FECHADA NO LADO PROXIMAL DO TUBO E 2 A 4 ORIFÍCIOS ALTERNADOS NO LADO OPOSTO, CONECTOR PERFEITAMENTE ADAPTÁVEL A SERINGAS NO LADO DISTAL DO TUBO COM TAMPA. ESTERILIZAÇÃO A ÓXIDO DE ETILENO. EMBALAGEM EM PAPEL GRAU CIRÚRGICA. EMBALAGEM CONTENDO EXTERNAMENTE DADOS DE IDENTIFICAÇÃO, PROCEDÊNCIA, TIPO E DATA DE ESTERILIZAÇÃO, VALIDADE, NÚMERO DE LOTE E REGISTRO MINISTÉRIO DA SAÚDE.	UN	1000	1000	0	2.000	R\$ 0,95	R\$ 1.900,00

139	<b>SONDA GÁSTRICA LEVINE Nº 10</b> - TUBO EM PVC ATÓXICO, FLEXÍVEL, TRANSPARENTE, COMPRIMENTO APROXIMADO DE 120 CM, SUPERFÍCIE RIGOROSAMENTE LISA COM UMA PONTA ARREDONDADA FECHADA NO LADO PROXIMAL DO TUBO E 2 A 4 ORIFÍCIOS ALTERNADOS NO LADO OPOSTO, CONECTOR PERFEITAMENTE ADAPTÁVEL A SERINGAS NO LADO DISTAL DO TUBO COM TAMPA. ESTERILIZAÇÃO A ÓXIDO DE ETILENO. EMBALAGEM EM PAPEL GRAU CIRÚRGICO. EMBALAGEM CONTENDO EXTERNAMENTE DADOS DE IDENTIFICAÇÃO, PROCEDÊNCIA, TIPO E DATA DE ESTERILIZAÇÃO, VALIDADE, NÚMERO DE LOTE E REGISTRO MINISTÉRIO DA SAÚDE.	UN	5000	5000	0	10.000	R\$ 0,95	R\$ 9.500,00
140	<b>SONDA GÁSTRICA LEVINE Nº 12</b> - TUBO EM PVC ATÓXICO, FLEXÍVEL, TRANSPARENTE, COMPRIMENTO APROXIMADO DE 120 CM, SUPERFÍCIE RIGOROSAMENTE LISA COM UMA PONTA ARREDONDADA FECHADA NO LADO PROXIMAL DO TUBO E 2 A 4 ORIFÍCIOS ALTERNADOS NO LADO OPOSTO, CONECTOR PERFEITAMENTE ADAPTÁVEL A SERINGAS NO LADO DISTAL DO TUBO COM TAMPA. ESTERILIZAÇÃO A ÓXIDO DE ETILENO. EMBALAGEM EM PAPEL GRAU CIRÚRGICO. EMBALAGEM CONTENDO EXTERNAMENTE DADOS DE IDENTIFICAÇÃO, PROCEDÊNCIA, TIPO E DATA DE ESTERILIZAÇÃO, VALIDADE, NÚMERO DE LOTE E REGISTRO MINISTÉRIO DA SAÚDE.	UN	5000	5000	0	10.000	R\$ 0,85	R\$ 8.500,00
141	<b>SONDA GÁSTRICA LEVINE Nº 14</b> - TUBO EM PVC ATÓXICO, FLEXÍVEL, TRANSPARENTE, COMPRIMENTO APROXIMADO DE 120 CM, SUPERFÍCIE RIGOROSAMENTE LISA COM UMA PONTA ARREDONDADA FECHADA NO LADO PROXIMAL DO TUBO E 2 A 4 ORIFÍCIOS ALTERNADOS NO LADO OPOSTO, CONECTOR PERFEITAMENTE ADAPTÁVEL A SERINGAS NO LADO DISTAL DO TUBO COM TAMPA. ESTERILIZAÇÃO A ÓXIDO DE ETILENO. EMBALAGEM EM PAPEL GRAU CIRÚRGICO. EMBALAGEM CONTENDO EXTERNAMENTE DADOS DE IDENTIFICAÇÃO, PROCEDÊNCIA, TIPO E DATA DE ESTERILIZAÇÃO, VALIDADE, NÚMERO DE LOTE E REGISTRO MINISTÉRIO DA SAÚDE.	UN	4000	4000	0	8.000	R\$ 0,72	R\$ 5.760,00

142	<b>SONDA GÁSTRICA LEVINE Nº 16</b> - TUBO EM PVC ATÓXICO, FLEXÍVEL, TRANSPARENTE, COMPRIMENTO APROXIMADO DE 120 CM, SUPERFÍCIE RIGOROSAMENTE LISA COM UMA PONTA ARREDONDADA FECHADA NO LADO PROXIMAL DO TUBO E 2 A 4 ORIFÍCIOS ALTERNADOS NO LADO OPOSTO, CONECTOR PERFEITAMENTE ADAPTÁVEL A SERINGAS NO LADO DISTAL DO TUBO COM TAMPA. ESTERILIZAÇÃO A ÓXIDO DE ETILENO. EMBALAGEM EM PAPEL GRAU CIRÚRGICA. EMBALAGEM CONTENDO EXTERNAMENTE DADOS DE IDENTIFICAÇÃO, PROCEDÊNCIA, TIPO E DATA DE ESTERILIZAÇÃO, VALIDADE, NÚMERO DE LOTE E REGISTRO MINISTÉRIO DA SAÚDE.	UN	4000	4000	0	8.000	R\$ 0,85	R\$ 6.800,00
143	<b>SONDA GÁSTRICA LEVINE Nº 18</b> - TUBO EM PVC ATÓXICO, FLEXÍVEL, TRANSPARENTE, COMPRIMENTO APROXIMADO DE 120 CM, SUPERFÍCIE RIGOROSAMENTE LISA COM UMA PONTA ARREDONDADA FECHADA NO LADO PROXIMAL DO TUBO E 2 A 4 ORIFÍCIOS ALTERNADOS NO LADO OPOSTO, CONECTOR PERFEITAMENTE ADAPTÁVEL A SERINGAS NO LADO DISTAL DO TUBO COM TAMPA. ESTERILIZAÇÃO A ÓXIDO DE ETILENO. EMBALAGEM EM PAPEL GRAU CIRÚRGICO. EMBALAGEM CONTENDO EXTERNAMENTE DADOS DE IDENTIFICAÇÃO, PROCEDÊNCIA, TIPO E DATA DE ESTERILIZAÇÃO, VALIDADE, NÚMERO DE LOTE E REGISTRO MINISTÉRIO DA SAÚDE.	UN	1000	1000	0	2.000	R\$ 0,90	R\$ 1.800,00
144	<b>SONDA GÁSTRICA LEVINE Nº 20</b> - TUBO EM PVC ATÓXICO, FLEXÍVEL, TRANSPARENTE, COMPRIMENTO APROXIMADO DE 120 CM, SUPERFÍCIE RIGOROSAMENTE LISA COM UMA PONTA ARREDONDADA FECHADA NO LADO PROXIMAL DO TUBO E 2 A 4 ORIFÍCIOS ALTERNADOS NO LADO OPOSTO, CONECTOR PERFEITAMENTE ADAPTÁVEL A SERINGAS NO LADO DISTAL DO TUBO COM TAMPA. ESTERILIZAÇÃO A ÓXIDO DE ETILENO. EMBALAGEM EM PAPEL GRAU CIRÚRGICO. EMBALAGEM CONTENDO EXTERNAMENTE DADOS DE IDENTIFICAÇÃO, PROCEDÊNCIA, TIPO E DATA DE ESTERILIZAÇÃO, VALIDADE, NÚMERO DE LOTE E REGISTRO MINISTÉRIO DA SAÚDE.	UN	1000	1000	0	2.000	R\$ 1,50	R\$ 3.000,00

145	<b>SONDA NASOENTERICA Nº12 FR</b> ACOMPANHA FIO GUIA EM AÇO INOX; PRODUZIDA EM POLIUTILENO, ESTERELIZÁVEL EM ÓXIDO ETIELENO, TAMANHO 120 CM, Sonda com linha radiopaca, marcada em toda sua extensão. EMBALAGEM CONTENDO EXTERNAMENTE DADOS DE IDENTIFICAÇÃO, PROCEDÊNCIA, TIPO E DATA DE ESTERILIZAÇÃO, VALIDADE, NÚMERO DE LOTE E REGISTRO MINISTÉRIO DA SAÚDE.	UN	1.000	1.000	0	2.000	R\$ 8,25	R\$ 16.500,00
146	<b>SONDA URETRAL Nº 04</b> - TUBO EM PVC ATÓXICO, FLEXÍVEL TRANSPARENTE E COM A SUPERFÍCIE RIGOROSAMENTE LISA, COM A PONTA ARREDONDADA FECHADA NO LADO PROXIMAL DO TUBO COM 1 ORIFÍCIO, COMPRIMENTO APROXIMADO DE 40 CM, CONECTOR PERFEITAMENTE ADAPTÁVEL A SERINGAS NO DISTAL DO TUBO COM TAMPA, ESTERILIZAÇÃO A ÓXIDO DE ETILENO, EMBALAGEM EM PAPEL GRAU CIRÚRGICO. EMBALAGEM CONTENDO EXTERNAMENTE DADOS DE IDENTIFICAÇÃO, PROCEDÊNCIA, TIPO E DATA DE ESTERILIZAÇÃO, VALIDADE, NÚMERO DE LOTE E REGISTRO MINISTÉRIO DA SAÚDE.	UN	900	900	200	2.000	R\$ 0,50	R\$ 1.000,00
147	<b>SONDA URETRAL Nº 06</b> - TUBO EM PVC ATÓXICO, FLEXÍVEL TRANSPARENTE, COM SUPERFÍCIE RIGOROSAMENTE LISA, COM A PONTA ARREDONDADA FECHADA NO LADO PROXIMAL DO TUBO COM 1 ORIFÍCIO, COMPRIMENTO APROXIMADO DE 40CM, CONECTOR PERFEITAMENTE ADAPTÁVEL A SERINGAS NO DISTAL DO TUBO COM TAMPA, ESTERILIZAÇÃO A ÓXIDO DE ETILENO, EMBALAGEM EM PAPEL GRAU CIRÚRGICO. EMBALAGEM CONTENDO EXTERNAMENTE DADOS DE IDENTIFICAÇÃO, PROCEDÊNCIA, TIPO E DATA DE ESTERILIZAÇÃO, VALIDADE, NÚMERO DE LOTE E REGISTRO MINISTÉRIO DA SAÚDE.	UN	1000	1000	0	2.000	R\$ 0,50	R\$ 1.000,00
148	<b>SONDA URETRAL Nº 08</b> - TUBO EM PVC ATÓXICO, FLEXÍVEL TRANSPARENTE E COM A SUPERFÍCIE RIGOROSAMENTE LISA, COM A PONTA ARREDONDADA FECHADA NO LADO PROXIMAL DO TUBO COM 1 ORIFÍCIO, COMPRIMENTO APROXIMADO DE 40 CM, CONECTOR PERFEITAMENTE ADAPTÁVEL A SERINGAS NO DISTAL DO TUBO COM TAMPA, ESTERILIZAÇÃO A ÓXIDO DE ETILENO, EMBALAGEM EM PAPEL GRAU CIRÚRGICO. EMBALAGEM CONTENDO EXTERNAMENTE DADOS DE IDENTIFICAÇÃO, PROCEDÊNCIA, TIPO E DATA DE ESTERILIZAÇÃO, VALIDADE, NÚMERO DE LOTE E REGISTRO MINISTÉRIO DA SAÚDE.	UN	2.000	2.000	0	4.000	R\$ 0,52	R\$ 2.080,00

149	<b>SONDA URETRAL Nº 10</b> - TUBO EM PVC ATÓXICO, FLEXÍVEL TRANSPARENTE E COM A SUPERFÍCIE RIGOROSAMENTE LISA, COM A PONTA ARREDONDADA FECHADA NO LADO PROXIMAL DO TUBO COM 1 ORIFÍCIO, COMPRIMENTO APROXIMADO DE 40 CM, CONECTOR PERFEITAMENTE ADAPTÁVEL A SERINGAS NO DISTAL DO TUBO COM TAMPA, ESTERILIZAÇÃO A ÓXIDO DE ETILENO, EMBALAGEM EM PAPEL GRAU CIRÚRGICO. EMBALAGEM CONTENDO EXTERNAMENTE DADOS DE IDENTIFICAÇÃO, PROCEDÊNCIA, TIPO E DATA DE ESTERILIZAÇÃO, VALIDADE, NÚMERO DE LOTE E REGISTRO MINISTÉRIO DA SAÚDE.	UN	20000	20000	60000	100.000	R\$ 0,53	R\$ 53.000,00
150	<b>SONDA URETRAL Nº 12</b> - TUBO EM PVC ATÓXICO, FLEXÍVEL TRANSPARENTE E COM A SUPERFÍCIE RIGOROSAMENTE LISA, COM A PONTA ARREDONDADA FECHADA NO LADO PROXIMAL DO TUBO COM 1 ORIFÍCIO, COMPRIMENTO APROXIMADO DE 40 CM, CONECTOR PERFEITAMENTE ADAPTÁVEL A SERINGAS NO DISTAL DO TUBO COM TAMPA, ESTERILIZAÇÃO A ÓXIDO DE ETILENO, EMBALAGEM EM PAPEL GRAU CIRÚRGICO. EMBALAGEM CONTENDO EXTERNAMENTE DADOS DE IDENTIFICAÇÃO, PROCEDÊNCIA, TIPO E DATA DE ESTERILIZAÇÃO, VALIDADE, NÚMERO DE LOTE E REGISTRO MINISTÉRIO DA SAÚDE.	UN	20000	20000	60000	100.000	R\$ 0,60	R\$ 60.000,00
151	<b>SONDA URETRAL Nº 14</b> - TUBO EM PVC ATÓXICO, FLEXÍVEL TRANSPARENTE E COM A SUPERFÍCIE RIGOROSAMENTE LISA, COM A PONTA ARREDONDADA FECHADA NO LADO PROXIMAL DO TUBO COM 1 ORIFÍCIO, COMPRIMENTO APROXIMADO DE 40 CM, CONECTOR PERFEITAMENTE ADAPTÁVEL A SERINGAS NO DISTAL DO TUBO COM TAMPA, ESTERILIZAÇÃO A ÓXIDO DE ETILENO, EMBALAGEM EM PAPEL GRAU CIRÚRGICO. EMBALAGEM CONTENDO EXTERNAMENTE DADOS DE IDENTIFICAÇÃO, PROCEDÊNCIA, TIPO E DATA DE ESTERILIZAÇÃO, VALIDADE, NÚMERO DE LOTE E REGISTRO MINISTÉRIO DA SAÚDE.	UN	1400	1400	0	2.800	R\$ 0,58	R\$ 1.624,00

152	<b>SONDA URETRAL Nº 16</b> - TUBO EM PVC ATÓXICO, FLEXÍVEL TRANSPARENTE E COM A SUPERFÍCIE RIGOROSAMENTE LISA, COM A PONTA ARREDONDADA FECHADA NO LADO PROXIMAL DO TUBO COM 1 ORIFÍCIO, COMPRIMENTO APROXIMADO DE 40 CM, CONECTOR PERFEITAMENTE ADAPTÁVEL A SERINGAS NO DISTAL DO TUBO COM TAMPA, ESTERILIZAÇÃO A ÓXIDO DE ETILENO, EMBALAGEM EM PAPEL GRAU CIRÚRGICO. EMBALAGEM CONTENDO EXTERNAMENTE DADOS DE IDENTIFICAÇÃO, PROCEDÊNCIA, TIPO E DATA DE ESTERILIZAÇÃO, VALIDADE, NÚMERO DE LOTE E REGISTRO MINISTÉRIO DA SAÚDE.	UN	1000	1000	0	2.000	R\$ 0,59	R\$ 1.180,00
153	<b>SONDA URETRAL Nº 18</b> - TUBO EM PVC ATÓXICO, FLEXÍVEL TRANSPARENTE E COM A SUPERFÍCIE RIGOROSAMENTE LISA, COM A PONTA ARREDONDADA FECHADA NO LADO PROXIMAL DO TUBO COM 1 ORIFÍCIO, COMPRIMENTO APROXIMADO DE 40 CM, CONECTOR PERFEITAMENTE ADAPTÁVEL A SERINGAS NO DISTAL DO TUBO COM TAMPA, ESTERILIZAÇÃO A ÓXIDO DE ETILENO, EMBALAGEM EM PAPEL GRAU CIRÚRGICO. EMBALAGEM CONTENDO EXTERNAMENTE DADOS DE IDENTIFICAÇÃO, PROCEDÊNCIA, TIPO E DATA DE ESTERILIZAÇÃO, VALIDADE, NÚMERO DE LOTE E REGISTRO MINISTÉRIO DA SAÚDE.	UN	4000	4000	0	8.000	R\$ 0,58	R\$ 4.640,00
154	<b>SONDA URETRAL Nº 20</b> - TUBO EM PVC ATÓXICO, FLEXÍVEL TRANSPARENTE E COM A SUPERFÍCIE RIGOROSAMENTE LISA, COM A PONTA ARREDONDADA FECHADA NO LADO PROXIMAL DO TUBO COM 1 ORIFÍCIO, COMPRIMENTO APROXIMADO DE 40 CM, CONECTOR PERFEITAMENTE ADAPTÁVEL A SERINGAS NO DISTAL DO TUBO COM TAMPA, ESTERILIZAÇÃO A ÓXIDO DE ETILENO, EMBALAGEM EM PAPEL GRAU CIRÚRGICO. EMBALAGEM CONTENDO EXTERNAMENTE DADOS DE IDENTIFICAÇÃO, PROCEDÊNCIA, TIPO E DATA DE ESTERILIZAÇÃO, VALIDADE, NÚMERO DE LOTE E REGISTRO MINISTÉRIO DA SAÚDE.	UN	250	250	0	500	R\$ 0,59	R\$ 295,00
155	<b>TAMPA PROTETORA PARA THREE WAY</b> - TAMPA PLÁSTICA FEMEA QUE SERVE PARA PROTEGER O SISTEMA DE INFUSÃO DE ENTRADA DE MICROORGANISMOS TIPO <i>LUER SLIP</i> E <i>LUER LOOK</i> ENVIO DE AMOSTRA.	UN	10.000	10.000	-	20.000	R\$ 0,25	R\$ 5.000,00

156	<p><b>TIRAS REAGENTES P/ MEDIÇÃO DE GLICOSE</b> TIRA REAGENTE GLICEMIA; APLICAÇÃO: DETERMINAÇÃO QUANTITATIVA DE GLICEMIA; AMOSTRA: SANGUE CAPILAR FRESCO, VENOSO, ARTERIAL E NEONATAL; USO: MONITOR DE GLICEMIA COMPATÍVEL; FAIXA MEDIÇÃO: 10~20 A 500~600 MG/DL; METODOLOGIA DE LEITURA: AMPEROMETRICA OU FOTOMÉTRICA POR ENZIMA GLICOSE DESIDROGENASE PARA MINIMIZAR AÇÃO DE SUBSTANCIAS INTERFERENTES; TEMPERATURA ARMAZENAMENTO: 5~25 °C; EMBALAGEM: EMBALADO INDIVIDUALMENTE OU EM FRASCO, CONTENDEO NO MINIMO 50 UNIDADES, DESDE QUE SEJA GARANTIDA A VALIDADE DO PRODUTO DEPOIS DE ABERTO, EM MATERIAL QUE GARANTA A INTEGRIDADE DO PRODUTO; ROTULAGEM: NUMERO DO LOTE E DATA DE VALIDADE PRESENTES NAS EMBALAGENS; CARACTERÍSTICAS ADICIONAIS: COM FORNECIMENTO DE ATÉ 300 GLICOSÍMETROS EM REGIME DE COMODATO ; PROFISSIONAL DE SAUDE RESPONSÁVEL POR TREINAMENTO E CAPACITAÇÃO NO USO DO EQUIPAMENTO; E REGISTRO NA ANVISA LEGISLAÇÃO: DE ACORDO COM LEGISLAÇÃO ATUAL VIGENTE; UNIDADE DE FORNECIMENTO:</p>	UN	9.800	9.800	400	20.000	R\$ 1,80	R\$ 36.000,00
157	<p><b>TORNEIRA 3 VIAS</b> - CORPO TRANSPARENTE COM TRÊS EXTREMIDADES DE CONEXÃO (DUAS FÊMEAS <i>LUER LOCK</i> E UM MACHO <i>LUER SLIP</i> OU <i>LUER LOCK</i>), MANÍPULO COLORIDO PARA DIRECIONAMENTO E OCLUSÃO DE FLUXO, 360° DO ÂNGULO DE ROTAÇÃO, ESTERILIZADO POR RADIAÇÃO GAMA, EMBALAGEM PAPEL GRAU CIRÚRGICO. EMBALAGEM CONTENDO EXTERNAMENTE DADOS DE IDENTIFICAÇÃO, PROCEDÊNCIA, TIPO E DATA DE ESTERILIZAÇÃO, VALIDADE, NÚMERO DE LOTE E REGISTRO MINISTÉRIO DA SAÚDE.</p>	UN	30.000	30.000	-	60.000	R\$ 0,51	R\$ 30.600,00
158	<p><b>TUBO ENDOTRAQUEAL</b>, MATERIAL* PVC, MODELO OROTRAQUEAL/NASOTRAQUEAL, FORMATO CURVA DE MARGILL, <b>TAMANHO* 2,0 MM</b>, CONECTOR CONECTOR PADRÃO, GRADUAÇÃO GRADUADO, CARACTERÍSTICAS ADICIONAIS* BALÃO DE ALTO VOLUME E BAIXA PRESSÃO, TIPO DE PONTA ORIFÍCIO MURPHY, COMPONENTES* MARCADOR RADIOPACO, ESTERELIDADE* DESCARTÁVEL, ESTÉRIL, EMBALAGEM INDIVIDUAL., REGISTRO NO MINISTÉRIO DA SAÚDE.</p>	UN	300	300	0	600	R\$ 2,60	R\$ 1.560,00

159	<b>TUBO ENDOTRAQUEAL</b> , MATERIAL* PVC, MODELO OROTRAQUEAL/NASOTRAQUEAL, FORMATO CURVA DE MARGILL, <b>TAMANHO* 2,5 MM</b> , CONECTOR CONECTOR PADRÃO, GRADUAÇÃO GRADUADO, CARACTERÍSTICAS ADICIONAIS* BALÃO DE ALTO VOLUME E BAIXA PRESSÃO, TIPO DE PONTA ORIFÍCIO MURPHY, COMPONENTES* MARCADOR RADIOPACO, ESTERELIDADE* DESCARTÁVEL, ESTÉRIL, EMBALAGEM INDIVIDUAL, REGISTRO NO MINISTÉRIO DA SAÚDE.	UN	300	300	0	600	R\$ 2,48	R\$ 1.488,00
160	<b>TUBO ENDOTRAQUEAL</b> , MATERIAL* PVC, MODELO OROTRAQUEAL/NASOTRAQUEAL, FORMATO CURVA DE MARGILL, <b>TAMANHO* 4,0 MM</b> , CONECTOR CONECTOR PADRÃO, GRADUAÇÃO GRADUADO, CARACTERÍSTICAS ADICIONAIS* BALÃO DE ALTO VOLUME E BAIXA PRESSÃO, TIPO DE PONTA ORIFÍCIO MURPHY, COMPONENTES* MARCADOR RADIOPACO, ESTERELIDADE* DESCARTÁVEL, ESTÉRIL, EMBALAGEM INDIVIDUAL, REGISTRO NO MINISTÉRIO DA SAÚDE.	UN	300	300	0	600	R\$ 2,62	R\$ 1.572,00
161	<b>TUBO ENDOTRAQUEAL</b> , MATERIAL* PVC, MODELO OROTRAQUEAL/NASOTRAQUEAL, FORMATO CURVA DE MARGILL, <b>TAMANHO* 4,5 MM</b> , CONECTOR CONECTOR PADRÃO, GRADUAÇÃO GRADUADO, CARACTERÍSTICAS ADICIONAIS* BALÃO DE ALTO VOLUME E BAIXA PRESSÃO, TIPO DE PONTA ORIFÍCIO MURPHY, COMPONENTES* MARCADOR RADIOPACO, ESTERELIDADE* DESCARTÁVEL, ESTÉRIL, EMBALAGEM INDIVIDUAL, REGISTRO NO MINISTÉRIO DA SAÚDE.	UN	300	300	0	600	R\$ 2,80	R\$ 1.680,00
								R\$ 4.165.138,80

**Valor estimado da contratação é de R\$ 4.165.138,80** (quatro milhões cento sessenta e cinco mil, cento e trinta e oito reais e oitenta centavos) conforme pesquisa no painel de preço, banco de preço e na Google.

### **1.3 Grau de prioridade da compra ou contratação: ALTA**

## **2. JUSTIFICATIVA DA NECESSIDADE DA CONTRATAÇÃO**

O município de Santa Luzia conta com 27 UBS (Unidade Básica de Saúde), 3 postos de apoio para as UBSs, um Hospital Municipal com pronto atendimento, uma UPA, um CAPS III e um CAPS Infantil, além do Centro de Consultas Especializadas, Centro Odontológico, duas bases para o SAMU e o SAD (Serviço de Atenção Domiciliar) que juntos realizam em torno de 125.000 procedimentos por mês, de variadas complexidades.

Para funcionarem adequadamente é imprescindível o uso de diversos materiais médicos e insumos hospitalares que são empregados nos atendimentos realizados pelas equipes multidisciplinares de saúde, cuja ausência poderá colocar em risco a saúde e a vida de seres humanos. Considerando, ainda, os benefícios diretos e indiretos relacionam-se essencialmente com a salvaguarda da integridade física dos pacientes, cujo diagnóstico e tratamento necessitam dos itens constantes neste documento.

Ressaltamos que quantitativos constantes item 3.1 deste Termo de cada insumos é feito com base na dispensação para os Serviços de Saúde do Município, que visam apenas ao atendimento das necessidades pelo período de 1 (um) ano, com porcentagem de 20% a mais como margem de segurança para não haver desabastecimento, além da janela de tempo entre o vencimento de um pregão e a finalização de outro. Tudo isso é pensado para que não haja problemas de desabastecimento e assim conseguiremos prestar uma assistência, terapêutica integral na promoção, proteção e assim recuperação de saúde, de acordo com os princípios e diretrizes do SUS. Considerando ainda que o quantitativo é elaborado com base nas informações passadas pelo Almojarifado Central, vinculado à Secretaria Municipal de Administração e Gestão de Pessoas.

### **3. IDENTIFICAÇÃO DA ÁREA REQUISITANTE E RESPONSÁVEIS**

**Área Requisitante (Unidade/Setor/Depto):** Coordenadoria de Projetos e Planejamento

**Responsável (eis) pela demanda**

**Nome:** Soraia Aparecida Ferreira

**CPF:** 843.816.716.0

### **5. DOTAÇÃO ORÇAMENTÁRIA PARA FACEAR AS DESPESAS COM ESTA DEMANDA**

#### **MANUT. DA UNIDADE DE PRONTO ATENDIMENTO SÃO BENEDITO**

02.033.005.10.302.2051.2165 3.3.90.30.00.00

Material de Consumo FONTE: 1621 FICHA: 1298

#### **MANUT. DO HOSPITAL MUNICIPAL**

02.033.005. 10.302.2051.2166 3.3.90.30.00.00

Material de Consumo FONTE: 1500 FICHA: 1326

#### **MANUT.AMPL.E FORT. ATENÇÃO PRIM. SUS**

02.033.003.10.301.2049.2162

3.3.90.30.00.00 Material de Consumo

**FONTE: 1621**

**FICHA: 1082**

Santa Luzia, 08 de março de 2024.

### **DESPACHO**

Na qualidade de Gestora do SUS neste município de Santa Luzia, MG, aprovo DFD 01/24 e determino o seu envio à Gerência de Licitações e Contratos para o prosseguimento dos procedimentos legais objetivando a contratação necessária.

**Ado Alessandro Martins**  
**Secretário Municipal de Saúde**  
**Santa Luzia - M**