

CONSTRUTORA

Contratada:	ENGECON CONSTRUTORA EIRELI	Contrato Nº:	264/2021
Data:	17/04/2023	Medição Nº:	11
		Período Medição:	25/02/2023 a 09/04/2023

Objeto do Contrato:

Contratação de empresa especializada para construção do CRAS Curumim, localizado na Rua Lúcia Viana Paiva, 214, Conjunto Cristina – São Benedito, Santa Luzia, Minas Gerais



Foto 1: Aplicação de fundo selador

Foto 2: Aplicação de textura

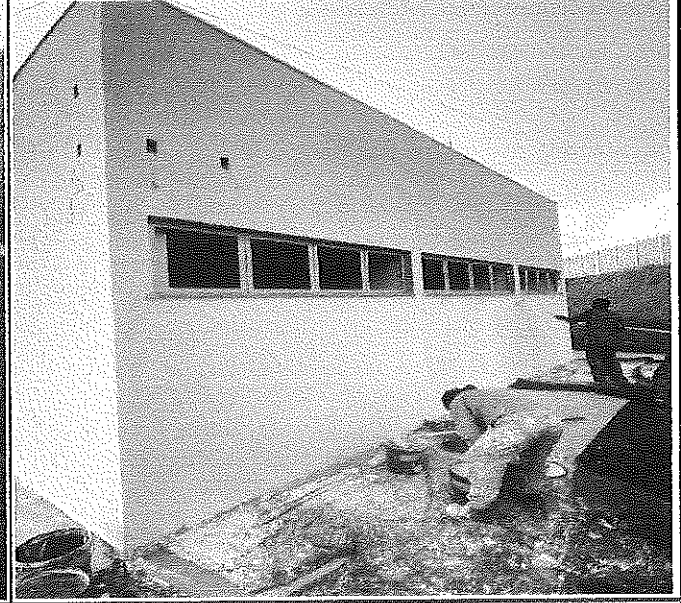

Foto 3: Instalação de porta de madeira 160x210

Foto 4: Instalação de porta de madeira 90x210

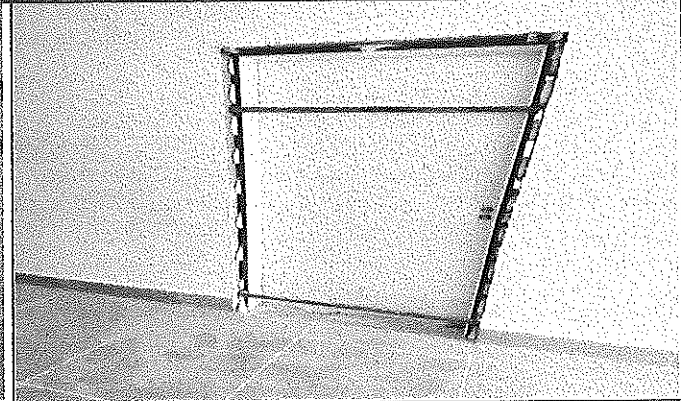
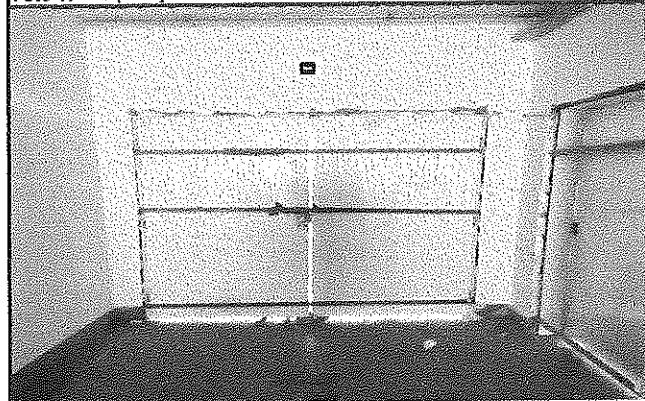

Foto 5: Instalação de cobogó

Foto 6: Instalação de porta de vidro da entrada

Paulo Henrique P Cunha
Engenheiro Civil
CREA 1015176720

Mayara Caroline S. Ventura
Engenheira Civil CREA-MG 287294/D
Matrícula: 34783

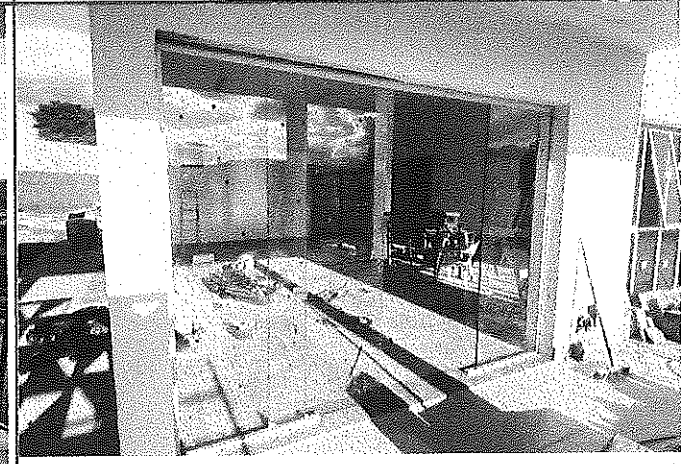
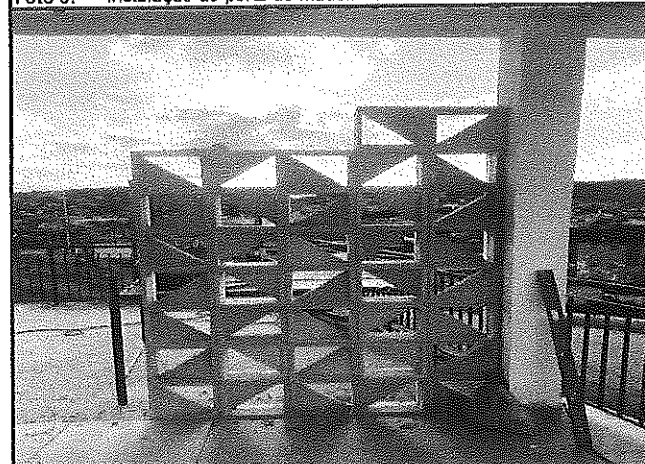
PREPOSTO CONTRATADA

FISCAL DO CONTRATO

FISCAL SUPLENTE DO CONTRATO



Foto 7: Instalação de porta de alumínio



Foto 8: Instalação de SPDA



Foto 9: Instalação de SPDA



Foto 10: Instalação de rede logico



Foto. 11: Brise

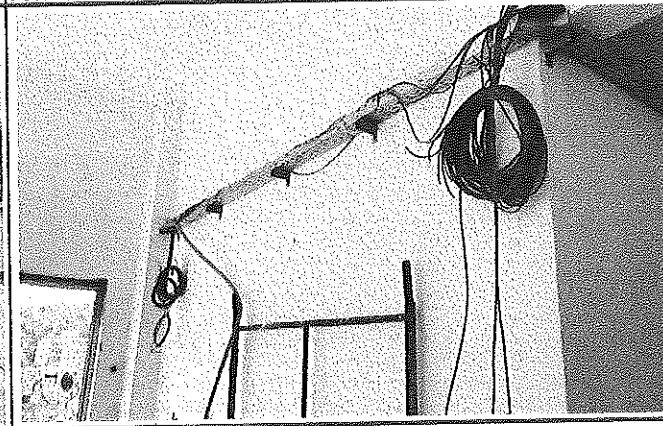

Foto. 12: Divisoria em granito banheiros

Paulo Henrique P. Cunha
Engenheiro Civil
CREA 101517-7/20

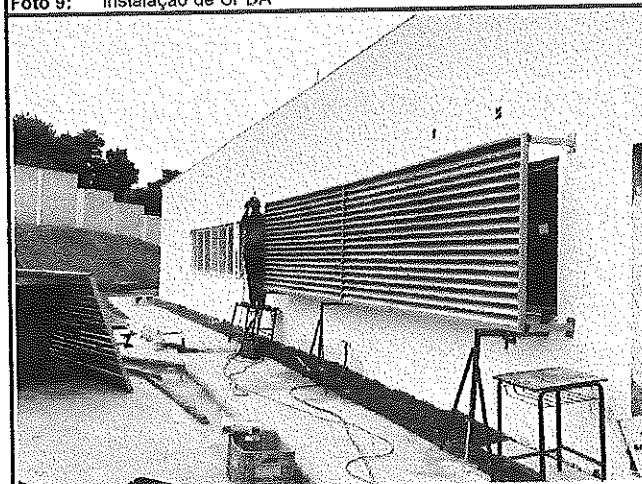
PREPOSTO CONTRATADA

Mayara Caroline S. Ventura
Engenheira Civil - CREA-MG 287294/D
Mátricula: 34783

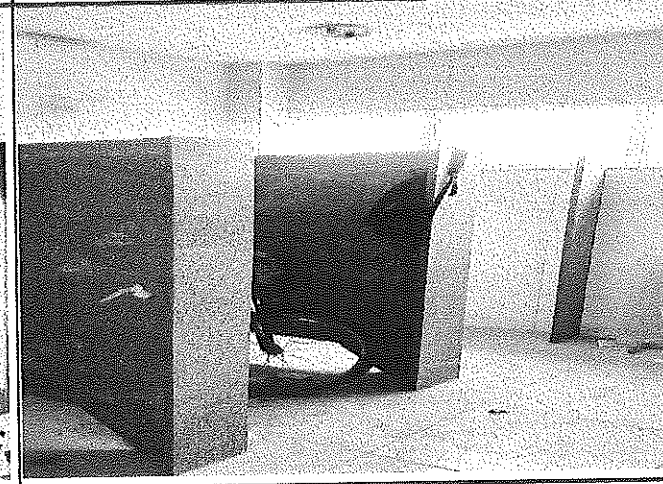
FISCAL DO CONTRATO

FISCAL SUPLENTE DO CONTRATO



Foto 19: Rack de dados



Foto 20:

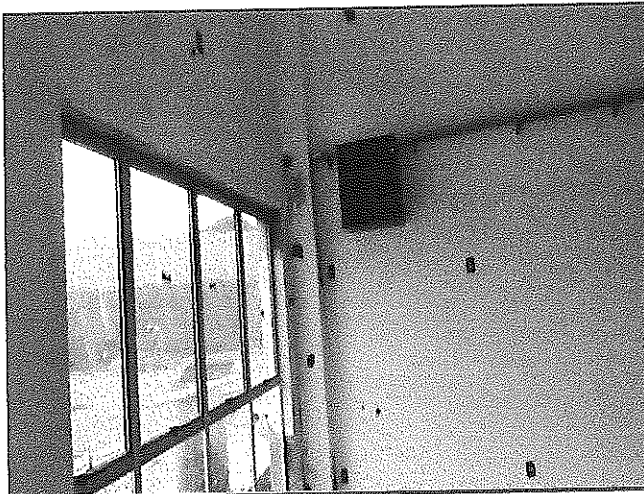

Foto 21: Escada hidraulica



Foto 22: Guarda-corpo



Foto 23: Fachada dianteira

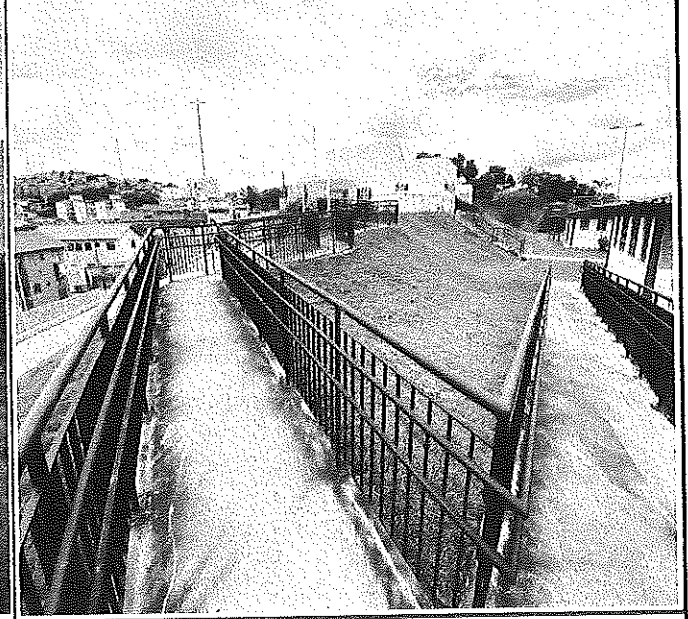

Foto 24: Cobogó

Paulo Henrique P. Cunha
Engenheiro Civil
CREA 1015178720

PREPOSTO CONTRATADA

Mayara Caroline S. Ventura
Engenheira Civil
CREA 287294/D
Matricula: 34783

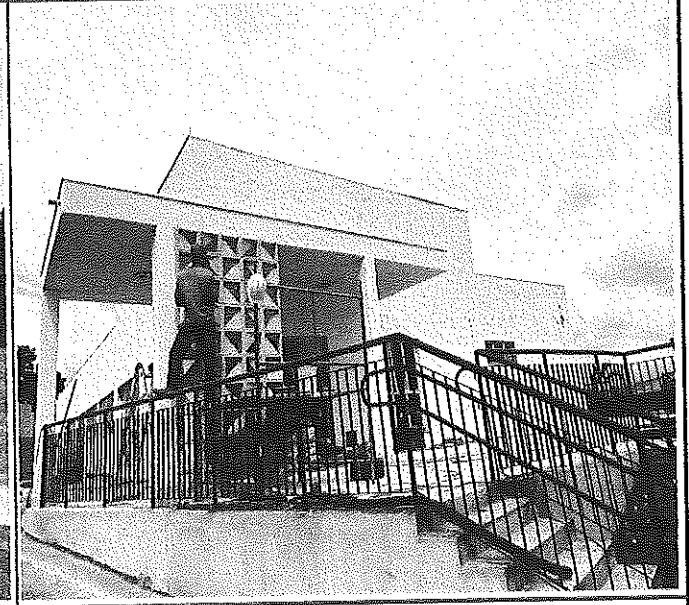
FISCAL DO CONTRATO

FISCAL SUPLENTE DO CONTRATO



Foto 25: Fachada frontal



Foto 26: Fachada esquerda

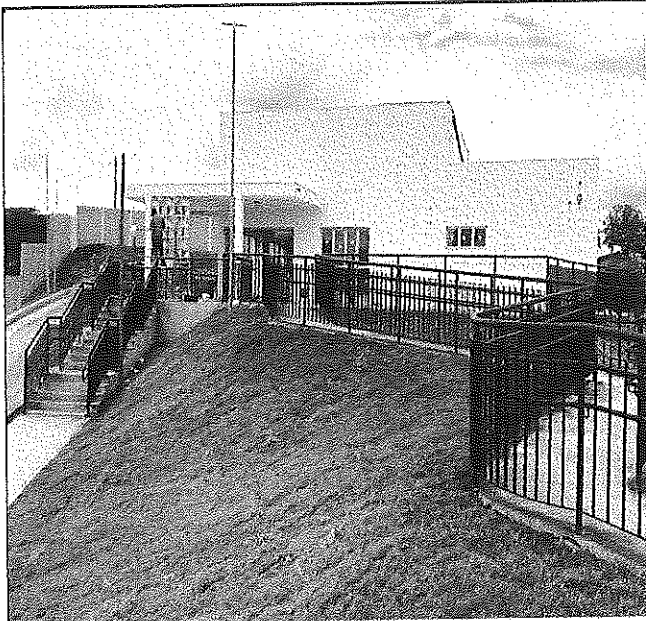

Foto 27: Corredor



Foto 28: Luminaria do poste

Mayara Caroline S. Ventura
Engenheira Civil - CREA-MG 287294/D
Matricula: 34783

Paulo Henrique P. Cunha
Engenheiro Civil
CREA 1015176720

Mayara Caroline S. Ventura
Engenheira Civil - CREA-MG 287294/D
Matricula: 34783

PREPOSTO CONTRATADA

FISCAL DO CONTRATO

FISCAL SUPLENTE DO CONTRATO



Foto 29: Pintura



Foto 30: Pintura acrílica

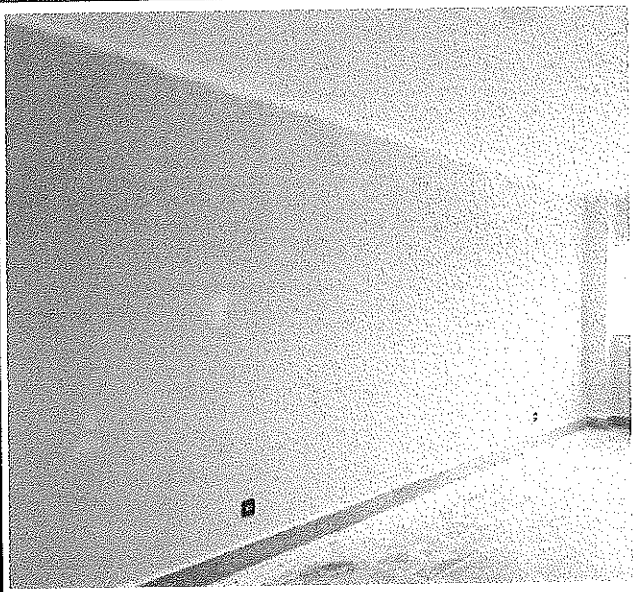

Foto 31: Porta de madeira de correr apenas com portai montado

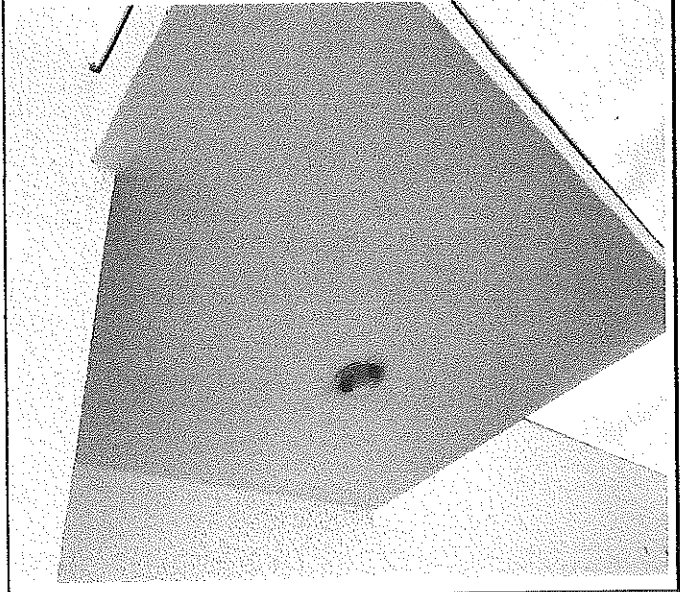

Mayara Caroline S. Ventura
Engenheira Civil - CREA-MG 287294/D
Matrícula: 34783

Paulo Henrique P. Cunha
Engenheiro Civil
CREA 1015176720
PREPOSTO CONTRATADA

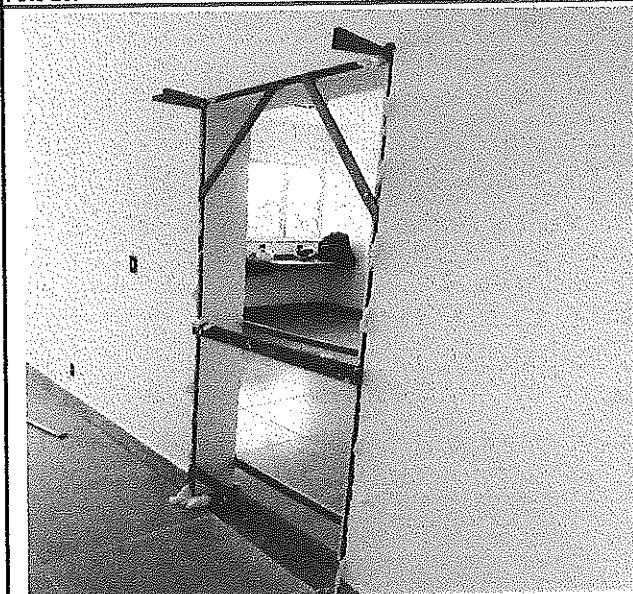
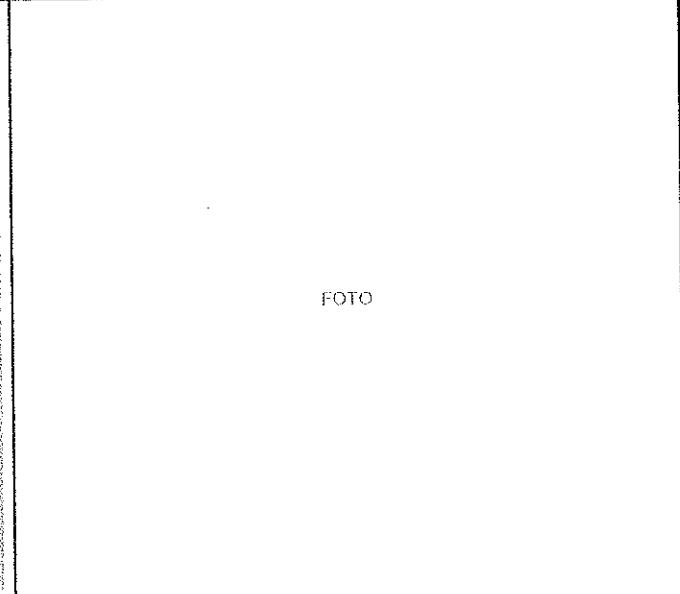
Mayara Caroline S. Ventura
Engenheira Civil - CREA-MG 287294/D
Matrícula: 34783
FISCAL DO CONTRATO

FISCAL SUPLENTE DO CONTRATO