

Contratada:	CF Construções e Reformas	Contrato nº: 206/2021
Objeto:	Construção da Unidade Básica de Saúde (UBS) no Frimisa em Santa Luzia	Período da medição:
		13/05/23 a 29/05/23

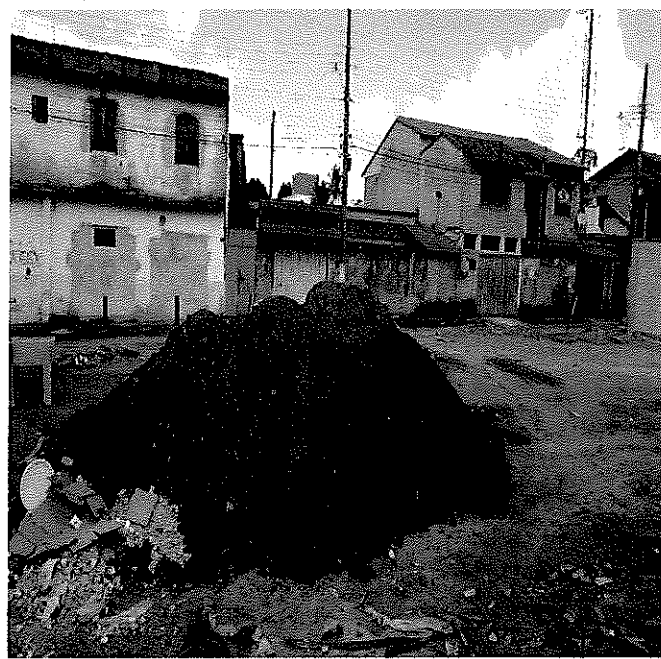

TRANSPORTE COM CAMINHÃO BASCULANTE DE 14 M³, EM VIA URBANA PAVIMENTADA, DMT ATÉ 30 KM (UNIDADE: M3XKM). AF\_07/2020

ESCAVAÇÃO VERTICAL A CÉU ABERTO, EM OBRAS DE EDIFICAÇÃO, INCLUINDO CARGA, DESCARGA E TRANSPORTE, EM SOLO DE 1ª CATEGORIA COM ESCAVADEIRA HIDRÁULICA (CAÇAMBA: 0,8 M³ / 111 HP), FROTA DE 3 CAMINHÕES BASCULANTES DE 14 M³, DMT ATÉ 1 KM E VELOCIDADE MÉDIA 14KM/H. AF\_05/2020

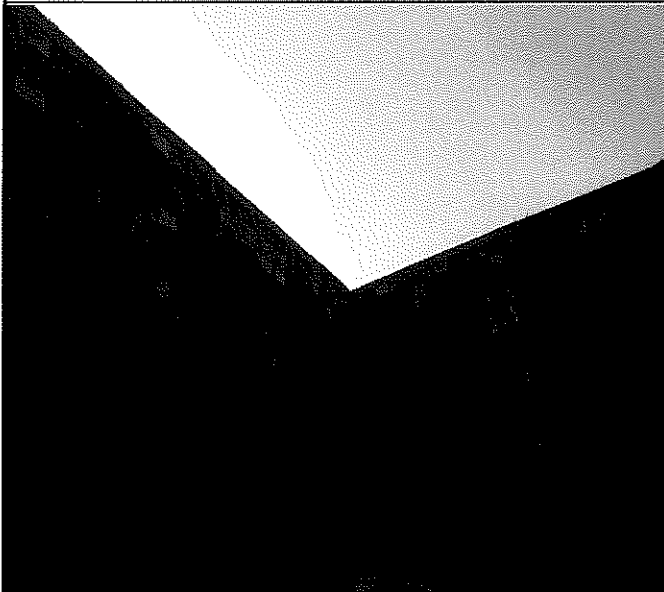

FABRICAÇÃO DE FÔRMA PARA PILARES E ESTRUTURAS SIMILARES, EM CHAPA DE MADEIRA COMPENSADA RESINADA, E = 17 MM. AF\_09/2020

ARMAÇÃO DE PILAR OU VIGA DE UMA ESTRUTURA CONVENCIONAL DE CONCRETO ARMADO EM UMA EDIFICAÇÃO TÉRREA OU SOBRADO UTILIZANDO AÇO CA-60 DE 5,0 MM - MONTAGEM. AF\_12/2015

*José Eduardo C. Ferreira*  
Engenheiro Civil  
CREA-MG 247.592/D

*Laiza Letícia de S. Lopes*  
Engenheira Civil CREA 22.4310/D  
Secretaria de Obras  
Prefeitura Municipal de Santa Luzia

Contratada:	CF Construções e Reformas	Contrato nº: 206/2021
Objeto:	Construção da Unidade Básica de Saúde (UBS) no Frimisa em Santa Luzia	Período da medição:
		13/05/23 a 29/05/23

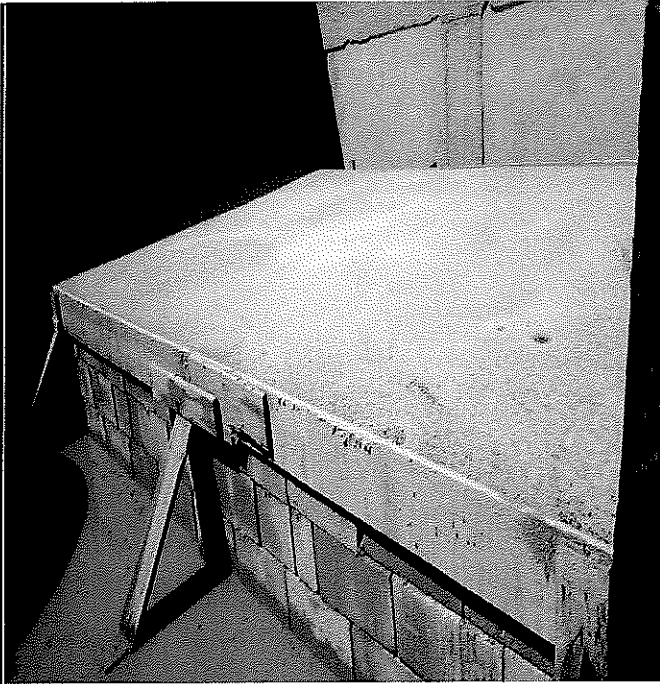

FABRICAÇÃO DE FÔRMA PARA LAJES, EM CHAPA DE MADEIRA COMPENSADA RESINADA, E = 17 MM. AF\_09/2020

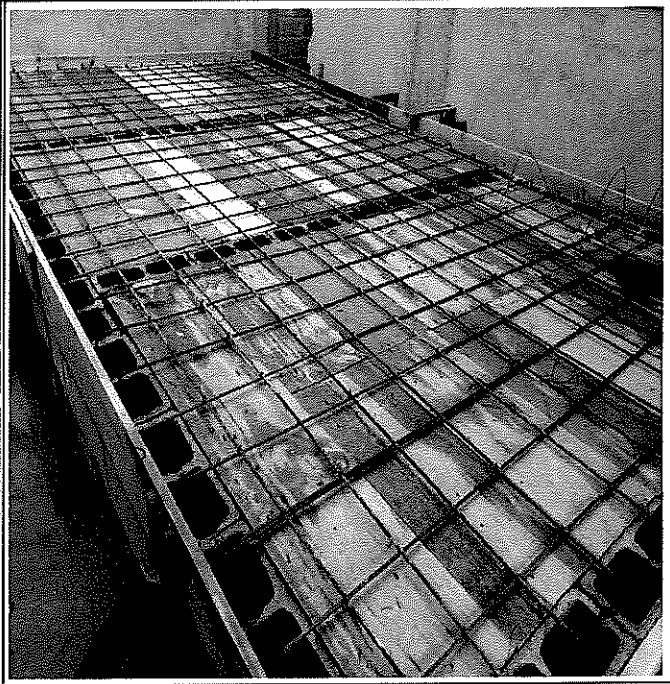

ARMAÇÃO DE LAJE DE UMA ESTRUTURA CONVENCIONAL DE CONCRETO ARMADO EM UMA EDIFICAÇÃO TÉRREA OU SOBRADO UTILIZANDO AÇO CA-50 DE 10,0 MM - MONTAGEM. AF\_12/2015

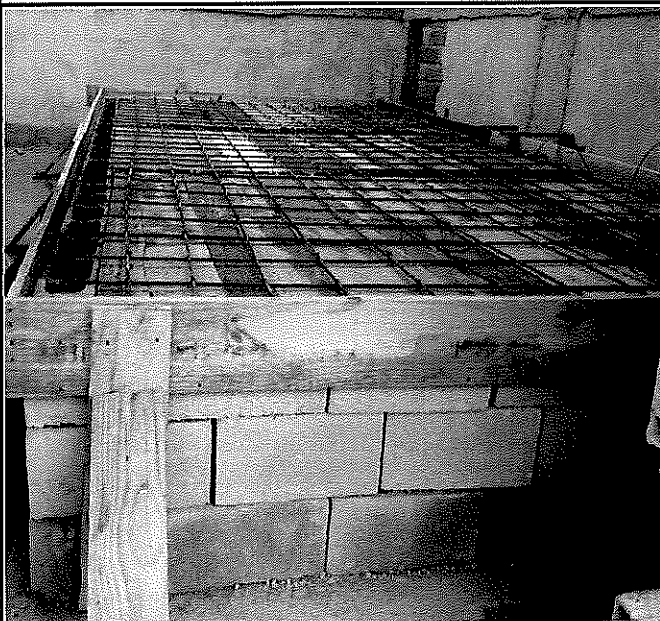

ALVENARIA DE BLOCO DE CONCRETO CHEIO SEM ARMAÇÃO, EM CONCRETO COM FCK DE 20MPA, ESP. 14CM, PARA REVESTIMENTO, INCLUSIVE ARGAMASSA PARA ASSENTAMENTO (DETALHE D - CADERNO SEDS)



APLICAÇÃO MANUAL DE GESSO DESEMPENADO (SEM TALISCAS) EM TETO DE AMBIENTES DE ÁREA ENTRE 5M² E 10M², ESPESSURA DE 1,0CM. AF\_06/2014

*José Eduardo C. Pereira*  
Engenheiro Civil  
CREA-MG 247.592/D

*Laiza de Oliveira S. Lopes*  
Engenheira Civil CREA 22.4310/D  
Secretaria de Obras  
Prefeitura Municipal de Santa Luzia

Contratada:	CF Construções e Reformas	Contrato nº: 206/2021
Objeto:	Construção da Unidade Básica de Saúde (UBS) no Frimisa em Santa Luzia	Período da medição:
		13/05/23 a 29/05/23



RINÇAO PARA ESCOAMENTO DE AGUAS PLUVIAIS EM COBERTURA

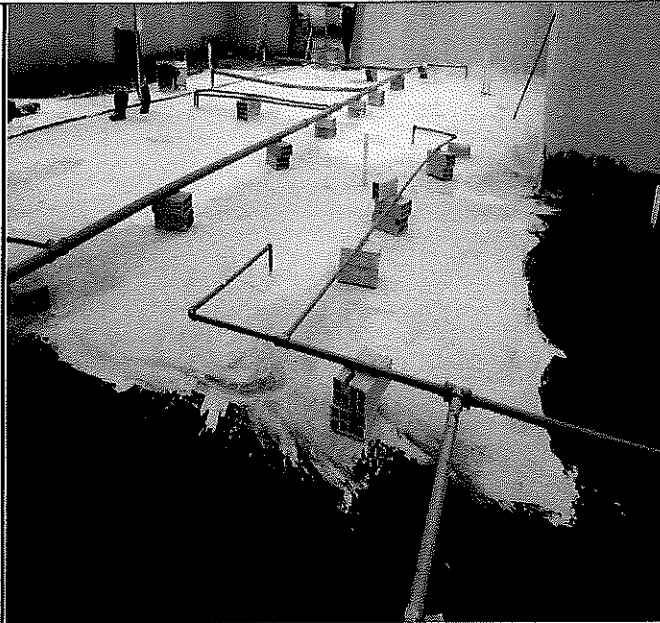

IMPERMEABILIZAÇÃO DE SUPERFÍCIE COM MEMBRANA À BASE DE RESINA ACRÍLICA, 3 DEMÃOS. AF\_06/2018

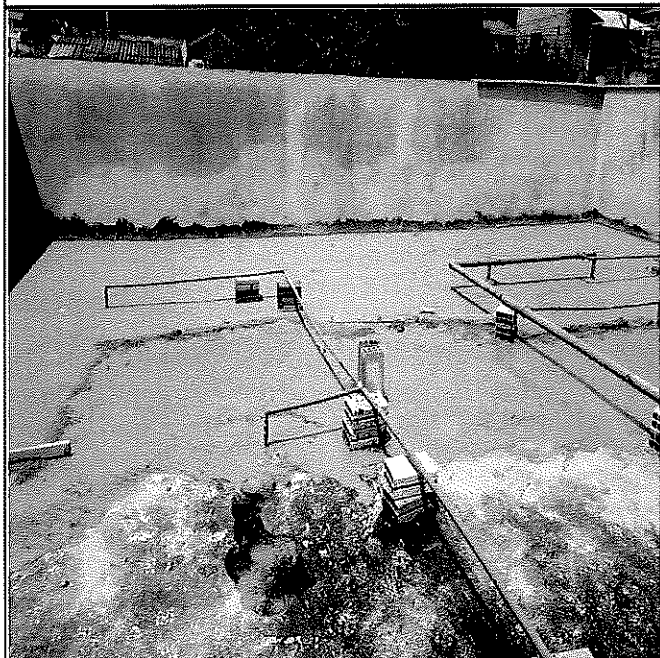

(COMPOSIÇÃO REPRESENTATIVA) DO SERVIÇO DE CONTRAPISO EM ARGAMASSA TRAÇO 1:4 (CIM E AREIA), EM BETONEIRA 400 L, ESPESSURA 4 CM ÁREAS SECAS E AREAS MOLHADAS SOBRE LAJE E 3 CM ÁREAS MOLHADAS SOBRE IMPERMEABILIZAÇÃO, PARA EDIFICAÇÃO HABITACIONAL UNIFAMILIAR(CASA) E EDIFICAÇÃO PÚBLICA PADRÃO. AF\_11/2014

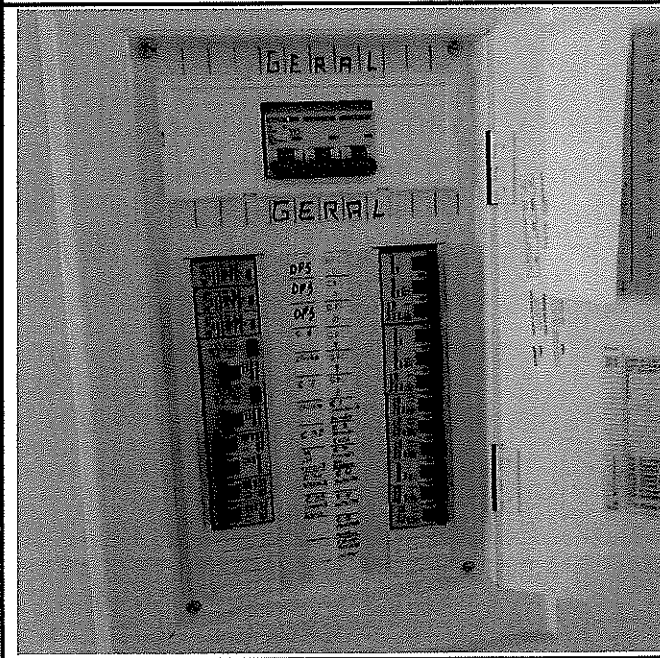

DISJUNTOR BIPOLAR TERMOMAGNÉTICO 5KA, DE 10A

Contratada:	CF Construções e Reformas	Contrato nº: 206/2021
Objeto:	Construção da Unidade Básica de Saúde (UBS) no Frimisa em Santa Luzia	Período da medição:
		13/05/23 a 29/05/23



LAVAGEM DE FACHADA COM HIDROJATEAMENTO



IMPERMEABILIZAÇÃO DE SUPERFÍCIE COM EMULSÃO ASFÁLTICA, 2 DEMÃOS AF\_06/2018 (Conforme valor do item 5.2.12)



APLICAÇÃO DE LONA PRETA, ESP. 150 MICRAS, INCLUSIVE FORNECIMENTO

José Eduardo Cardoso Ferreira  
CREA MG 247.292/D  
Responsável Técnico - Execução

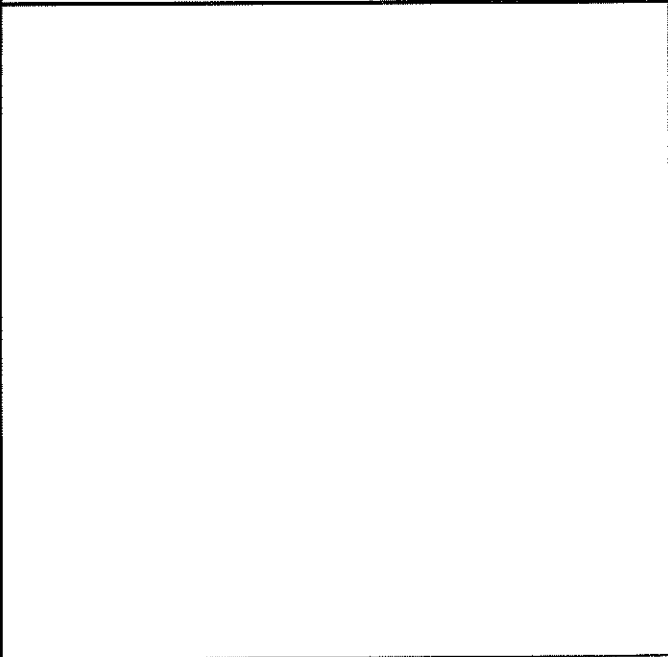

*[Handwritten Signature]*  
Lafza Letícia da S. Lopes  
CREA MG 224.310/D  
Responsável Técnico - Fiscalização

*[Handwritten Signature]*  
Engenheiro Civil  
CREA-MG 247.592/D

*[Handwritten Signature]*  
Lafza Letícia da S. Lopes  
Engenheira Civil CREA 22.4310/D  
Secretaria de Obras  
Prefeitura Municipal de Santa Luzia