

Contratada:	Aqualibras Comercio e Serviços de Piscinas LTDA	Contrato nº: 068/2022
Objeto:	Reforma de piscina existente no Ginásio Poliesportivo do Distrito Sede	Período da medição:
		16/02 a 27/03/23



FOTO 1: DISPOSITIVO ESGUICHO RETORNO PARA PISCINAS



FOTO 2: FORNECIMENTO E INSTALAÇÃO DE BOMBA TRIFÁSICA 3CV PARA PISCINAS, INCLUSIVE PRÉ-FILTRO



FOTO 3:BUCHA DE REDUCAO PVC SOLDAVEL 85X75MM



FOTO 4: JOELHO 45 PVC RIGIDO SOLDAVEL 75mm



FOTO 5:Registro de esfera PVC soldável c/ união 75MM



FOTO 6:BUCHA REDUCAO SOLDAVEL LONGA PVC 75x50mm

Andréza de Paula
 Assistente de Engenharia

Denise Neves Silva Melo
 CREA MG 232.632/D
 REFEITURAS MUNICIPAIS
 SECRETARIA DE OBRAS



FOTO 7:TE REDUCAO PVC SOLDAVEL 75x50mm



FOTO 8- Cópia da ORSE (12868) - Colar tomada pvc, com travas, saída com rosca, de 75 mm x 1/2" ou 75 mm x 3/4", para ligação predial de água



FOTO.9-UNIAO PVC SOLDAVEL 60mm



FOTO. 10:TE PVC SOLDAVEL 60mm



FOTO11: REGISTRO DE ESFERA, PVC, SOLDAVEL, COM VOLANTE, DN 60 MM - FORNECIMENTO E INSTALAÇÃO. AF 08/2021



FOTO 12 :TE DE REDUCAO 90 PVC SOLDAVEL 60 x 50mm

Andreza Paula
Andreza de Paula
OBRAS

Denise Neves Silva Melo
PREFEITURA MUNICIPAL
SECRETARIA DE OBRAS

Denise

Denise Neves Silva Melo
ENG.ª CIVIL - CREA-MG 232632/D



FOTO22:JOELHO 90 PVC RIGIDO SOLDAVEL 110mm



FOTO 23:Registro de esfera PVC soldável c/ união 85MM



FOTO 24:PORTÃO DE FERRO PADRÃO, EM CHAPA (TIPO LAMBRI), COLOCADO COM CADEADO



Foto. 25-ALVENARIA DE VEDAÇÃO COM TIJOLO CERÂMICO FURADO, ESP. 14CM, PARA REVESTIMENTO, INCLUSIVE ARGAMASSA PARA ASSENTAMENTO



Foto. 40:CONTRAPISO DESEMPENADO COM ARGAMASSA, TRAÇO 1:3 (CIMENTO E AREIA), ESP. 20MM



Foto42:PROTEÇÃO MECANICA COM ARGAMASSA, TRAÇO 1:3 (CIMENTO E AREIA), ESP. 15MM, APLICAÇÃO MANUAL, PREPARO MECÂNICO, INCLUSIVE

Andreza de Paula
Assistente de Engenharia

Denise Neves Silva Melo
CREA MG 232.632 D

PREFEITURA MUNICIPAL
SECRETARIA DE OBRAS

Denise
Denise Neves Silva Melo
ENG.ª CIVIL - CREA-MG 232632/D



FOTO 14: TE PVC SOLDAVEL 50mm



FOTO 5: REGISTRO DE ESFERA, PVC, SOLDÁVEL, COM VOLANTE, DN 50 MM - FORNECIMENTO E INSTALAÇÃO.
AF_06/2021



FOTO 16: UNIAO PVC SOLDAVEL 50mm

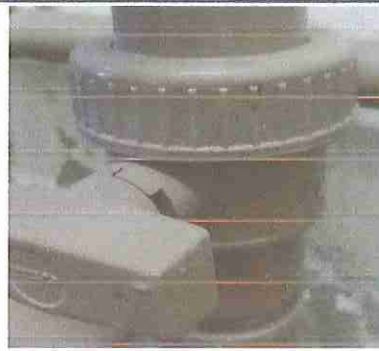

FOTO 18: VÁLVULA DE RETENÇÃO HORIZONTAL OU VERTICAL, Ø 50 MM (2")



FOTO 19: TE PVC SOLDAVEL 110mm



FOTO 20: Cópia da SBC (053296) - BUCHA DE REDUCAO PVC 110x85mm

Andreza de Paula
OBRAS
Assistente de Engenharia

Denise Neves Silva Melo
CREA MG 232.632 D

PREFEITURA MUNICIPAL
SECRETARIA DE OBRAS

Denise Neves Silva Melo
ENG.ª CIVIL - CREA-MG 232632/D



FOTO 25-- CHAFISCO APLICADO EM ALVENARIA (SEM PRESENÇA DE VÃOS) E ESTRUTURAS DE CONCRETO DE FACHADA, COM COLHER DE PEDREIRO. ARGAMASSA TRAÇO 1:3 COM PREPARO MANUAL. AF_06/2014

FOTO 26--EMBOÇO DE MASSA ÚNICA EM ARGAMASSA TRAÇO 1:2:8, PREPARO MANUAL, APLICADA MANUALMENTE EM PANOS CEGOS DE FACHADA (SEM PRESENÇA DE VÃOS), ESPESSURA DE 25 MM. AF_06/2014

Andreza de Paula
OBRAS
Andreza Paula
Assistente de Engenharia

Denise Neves Silva Melo
CREA MG 232.632 D

PREFEITURA MUNICIPAL
SECRETARIA DE OBRAS

Denise
Denise Neves Silva Melo
ENG.ª CIVIL - CREA-MG 232632/D